

PROPUESTA DE LA TABLA DE VALORES PARA EL EJERCICIO FISCAL 2021 MUNICIPIO DE MAZATECOCHCO

PREDIO URBANO (\$/M2), TABLA VIGENTE:

CONCEPTO	MPIO.	CLAVE	LOCALIDAD	SECTORES		
				01	02	03
TABLA VIGENTE	17	1	SAN COSME MAZATECOCHCO	0.50	0.30	
PROPUESTA	17	1	SAN COSME MAZATECOCHCO	55.00	25.00	15.00

PREDIO RUSTICO (\$/Ha), COSTO VIGENTE:								
RIEGO			TEMPORAL			CERRIL	AGOSTAD	INAPROBEC
1°	2°	3°	1°	2°	3°			
150.00	100.00	***	50.00	40.00	25.00	***	***	***
PROPUESTA								
50,000.00			30,000.00	20,000.00	15,000.00	10,000.00	5,000.00	3,000.00

Ing. Jaime Jimenez Flores.
Jefe del Departamento de Valuacion

PREDIO CON CONSTRUCCION,COSTO VIGENTE:

CLAVE	MUNICIPIO	ESPECIAL		INDUSTRIAL				ANTIGUO			MODERNO				INST. INDUSTRIALES. (GASOLINERAS GASERAS)
		RUDIMENTARIO	SENCILLO	SENCILLO	MEDIANO	DE CALIDAD	MODERNO (URB. LUJO)	SENCILLO	MEDIANO	DE CALIDAD	SENCILLO	MEDIANO	DE CALIDAD	DE LUJO	
		\$ M2.	\$ M2.	\$ M2.	\$ M2.	\$ M2.	\$ M2.	\$ M2.	\$ M2.	\$ M2.	\$ M2.	\$ M2.	\$ M2.	\$ M2.	
17	JOSE MARIA MORELOS (MAZATECOCHCO)	0.72	1.44	1.89	2.52	3.24	***	1.62	2.16	4.05	2.52	3.06	3.6	5.04	***

PROPUESTA

CLAVE	MUNICIPIO	ESPECIAL		INDUSTRIAL				ANTIGUO			MODERNO				OTROS INDUSTRIAS COMERCIOS ESPECIALES (GASOLINERAS,GASERAS) ETC.
		RUDIMENTARIO	SENCILLO	SENCILLO	MEDIANO	DE CALIDAD	MODERNO (URB. LUJO)	SENCILLO	MEDIANO	DE CALIDAD	SENCILLO	MEDIANO	DE CALIDAD	DE LUJO	
		\$ M2.	\$ M2.	\$ M2.	\$ M2.	\$ M2.	\$ M2.	\$ M2.	\$ M2.	\$ M2.	\$ M2.	\$ M2.	\$ M2.	\$ M2.	
17	JOSE MARIA MORELOS (MAZATECOCHCO)	7.20	14.40	18.90	25.20	32.40	***	16.20	21.60	40.50	25.20	30.60	36.00	50.40	1200.00

PREDIO COMERCIAL-INDUSTRIAL,COSTO VIGENTE:

COMERCIAL			INDUSTRIAL URBANA			PREDIO RUSTICO (\$/Ha.) COSTO VIGENTE:									
RUSTICA	SEMI-URBANA	URBANA	INDUSTRIAL	S/CONST.	C/CONST.	RIEGO			TEMPORAL			CERRIL	AGOSTADERO	INAPROVECHABLE	
\$/Ha.	\$/M2	\$/M2	\$/Ha.	\$/M2	\$/M2	1°	2°	3°	1°	2°	3°	***	***	***	
50,000.00	10.00	20.00	***	***	***	150.00	100.00	***	50.00	40.00	25.00	***	***	***	
PROPUESTA															
S/Ha.			\$/M2			PROPUESTA									
150,000.00	250,000.00	350,000.00	500,000.00	50.00	100.00	50,000.00			30,000.00	20,000.00	15,000.00	10,000.00	5,000.00	3,000.00	

Ing. Jaime Jimenez Flores.
Jefe del Departamento de Valuacion

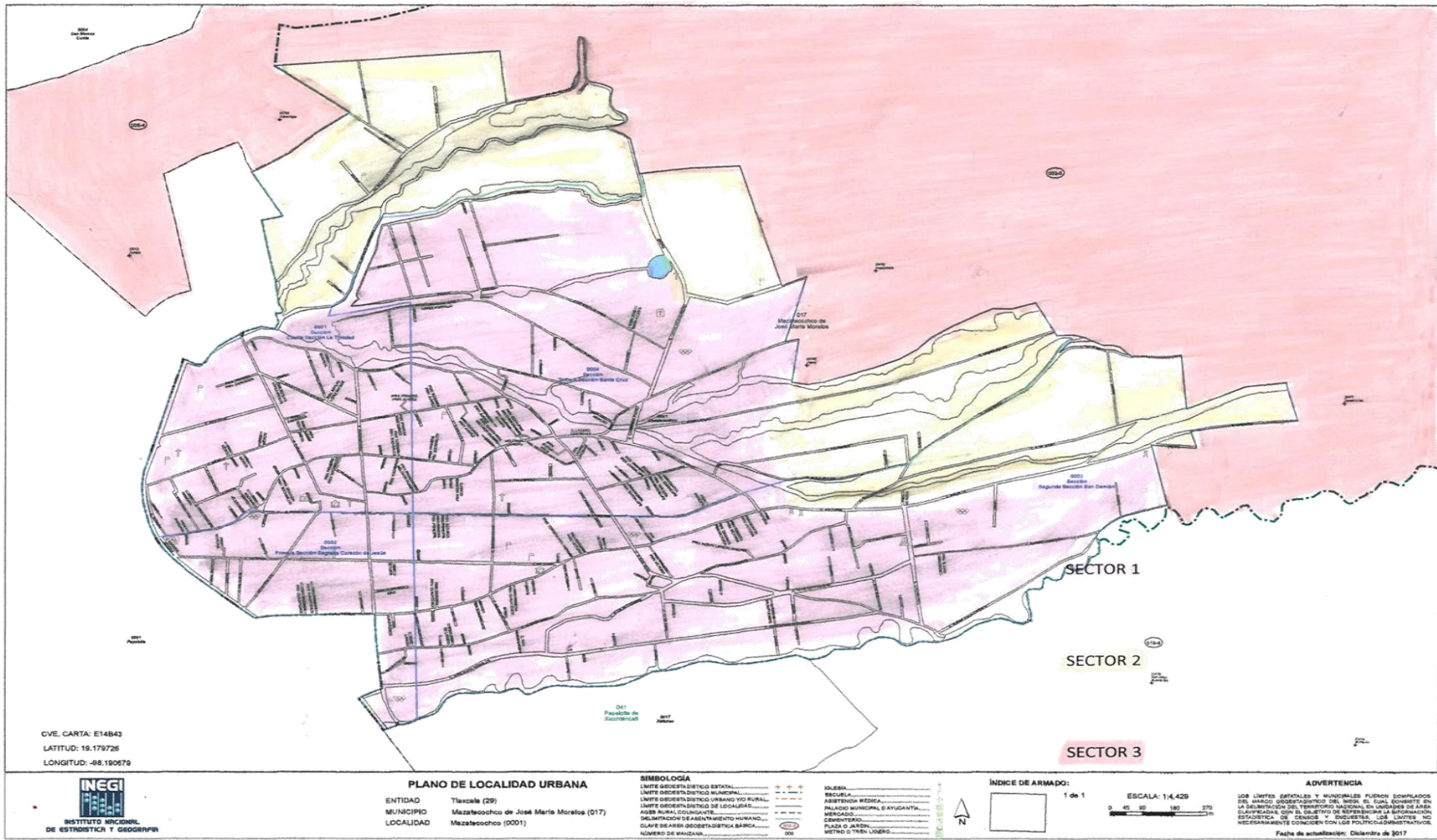

* * * * *

PUBLICACIONES OFICIALES

* * * * *

El Periódico Oficial del Estado de Tlaxcala es integrante activo de la Red de Publicaciones Oficiales Mexicanas (REPOMEX) y de la Red de Boletines Oficiales Americanos (REDBOA).

