

MUNICIPIO DE TLAXCALA
MODIFICACION AL PRESUPUESTO DE INGRESOS
PARA EL EJERCICIO 2023, CIERRE DEFINITIVO
01 DE ENERO AL 31 DE DICIEMBRE DEL 2023

CUENTAS POR CAPITULOS

Número	CUENTA	Estimado	Recaudado
1	IMPUESTOS	19,639,238.00	53,599,864.12
2	CUOTAS Y APORT. DE SEGURIDAD SOCIAL	0	106,522.50
3	CONTRIBUCIONES DE MEJORAS	0	384,129.24
4	DERECHOS	18,380,615.00	49,185,860.77
5	PRODUCTOS	2,280,677.00	4,782,754.70
6	APROVECHAMIENTOS	481,366.00	3,888,605.95
8	PARTICIPACIONES, APORTACIONES, CONVENIOS,	289,140,470.00	326,211,763.13
	INCENTIVOS DERIV. DE LA COLAB. FISCAL Y		
	FONDOS DIST. DE APORT		
		329,922,366.00	438,159,500.41

* * * * *

MUNICIPIO DE TLAXCALA
MODIFICACIÓN AL PRESUPUESTO DE INGRESOS,
CIERRE DEFINITIVO PARA EL EJERCICIO 2023
01 DE ENERO AL 31 DE DICIEMBRE DEL 2023

CUENTAS A DETALLE

Número	NOMBRE	Estimado	Recaudado
	-----	-----	
1.2.1.1	URBANO	14,064,850.00	19,458,112.62
1.2.1.2	RÚSTICO	310,495.00	626,737.99
1.2.2.1	TRANSMISIÓN DE BIENES INMUEBLES	3,065,962.00	11,003,144.45
1.7.1.1	RECARGOS PREDIAL	263,093.00	419,514.32
1.7.2.1	MULTAS PREDIAL	1,930,002.00	5,192,685.22
1.7.2.2	MULTAS OTROS	4,396.00	0
1.7.3.1	ACTUALIZACIÓN PREDIAL	440	8,632.00
1.9.1	IMPUESTOS NO COMP. E/LA LEY D/INGRESOS	0	16,891,037.52
2.5.1.1	RECARGOS	0	11,557.00
2.5.2.1	MULTAS	0	91,333.50
2.5.3.1	ACTUALIZACIÓN	0	3,632.00
3.1.1.1	APORTACIÓN DE BENEFICIARIOS	0	384,129.24
4.3.1.1	AVALÚO DE PREDIOS URBANO	684,179.00	2,313,006.50
4.3.1.2	AVALÚO DE PREDIOS RÚSTICO	475	10,387.00
4.3.1.3	MANIFESTACIONES CATASTRALES	0	1,448.00

4.3.1.4	AVISOS NOTARIALES	0	1,664.00
4.3.2.1	ALINEAMIENTO DE INMUEBLES	73,804.00	132,392.31
4.3.2.2	LICENC.CONST.OBR. NVA.AMP.REV.MEM.CÁLC.	958,387.00	1,335,517.00
4.3.2.4	LICENCIAS P/DIVIDIR, FUSIONAR Y LOTIF.	1,771,527.00	2,764,333.25
4.3.2.5	DICTAMEN DE USO DE SUELO	1,079,806.00	2,973,787.70
4.3.2.7	CONSTANCIA DE SERVICIOS PÚBLICOS	116,255.00	368,286.50
4.3.2.8	DESLINDE DE TERRENOS Y RECTIFICACIÓN DE	17,241.00	165,218.06
	MEDIDAS		
4.3.2.A	ASIGNAC. D/NUM.OFICIAL BIENES INMUEB.	87,781.00	183,338.35
4.3.2.B	OBSTRUCCIÓN DE LUG. PÚB. CON MATER.	1,302.00	113,686.96
4.3.2.C	PERMISO OBST. VÍAS Y LUG. PÚB. MAT.	15,662.00	225,049.95
4.3.2.E	INSCRIPCIÓN AL PADRÓN DE CONTRATISTAS	48,795.00	10,578.36
4.3.2.F	BASES DE CONCURSOS Y LICITACIONES	56,181.00	194,815.40
4.3.3.1	RASTRO MUNICIPAL	40,182.00	120,605.16
4.3.4.2	EXPEDICIÓN DE CERTIFICACIONES OFICIALES	40,182.00	481,502.00
4.3.4.3	EXPED. D/CONST. D/POSESIÓN D/PREDIOS	1,298,018.00	104,170.50
4.3.4.4	EXPEDICIÓN DE CONSTANCIAS	609,793.00	1,723,164.70
4.3.4.5	EXPEDICIÓN DE OTRAS CONSTANCIAS	2,406.00	30,544.18
4.3.4.6	CANJE DEL FORMATO DE LICENCIA DE FUNC.	13,226.00	6,431.00
4.3.5.1	ACTAS DE NACIMIENTO	89,574.00	387,152.00
4.3.5.2	ACTAS DE MATRIMONIO	28,535.00	86,102.00
4.3.5.3	ACTAS DE DIVORCIO	3,280.00	5,843.00
4.3.5.4	ACTAS DE DEFUNCIÓN	138,414.00	166,718.00

4.3.5.5	CELEBRACIÓN DE MATRIMONIOS	52,795.00	207,487.44
4.3.5.6	DISPENSA D/LA PUBLIC. P/CONTRAER MATRIM.	3,602.00	0
4.3.5.7	EXPEDICIÓN DE COPIAS CERTIFICADAS	24,796.00	178,626.00
4.3.5.8	ANOTACIÓN MARG. E/LIB. D/REGISTRO CIVIL	38,741.00	84,668.00
4.3.5.9	EXPEDICIÓN DE CONSTANCIAS	2,804.00	813
4.3.5.A	EXPEDIC. D/COPIA SIMPLE D/ACTOS REGIST.	4,490.00	152
4.3.5.B	ORDEN DE INHUMACIÓN	18,360.00	63,116.00
4.3.6.1	TRANSP. Y DISP.FINAL D/DES.SÓL. INDUST.	2,008.00	0
4.3.6.4	TRANSP. Y DISP.FINAL DES.SÓL.E/LOT.BALD.	1,156,354.00	3,677,718.46
4.3.7.1	USO DE LA VÍA Y LUGARES PÚBLICOS	405,113.00	1,901,720.50
4.3.7.2	SERVICIO DE PANTEON	3,157.00	48,335.46
4.3.8.1	LICENCIAS DE FUNC. P/VENTA D/BEB. ALCOH.	8,199.00	4,182,478.83
4.3.8.2	LICENCIAS DE FUNCIONAMIENTO	3,223,006.00	15,965,786.44
4.3.8.3	EMPADRONAMIENTO MUNICIPAL	149,418.00	1,156,218.99
4.3.9.1	ANUNCIOS ADOSADOS	405,067.00	0
4.3.9.3	ESTRUCTURALES	21,500.00	700,607.00
4.3.9.4	LUMINOSOS	278,912.00	1,576,058.77
4.3.A.1	SERVICIO DE ALUMBRADO PÚBLICO	2,753,667.00	0
4.3.B.1	SERVICIO DE AGUA POTABLE	1,330,001.00	5,203,831.00
4.3.B.3	DRENAJE Y ALCANTARILLADO	1,211.00	3,960.00
4.5.1.1	RECARGOS POR DERECHO DE AGUA	1,044.00	117,948.00
4.5.2.1	MULTAS POR DERECHOS DE AGUA	972,804.00	46,770.00
4.5.2.2	MULTAS OTROS	331,052.00	4,600.00
4.5.3.1	ACTUALIZACIÓN POR DERECHOS DE AGUA	17,509.00	118,520.00
4.5.3.2	ACTUALIZACIÓN OTROS	0	40,703.00

5.1.1.1	MERCADOS	659,084.00	1,305,305.00
5.1.1.2	EXPLOTACIÓN DE OTROS BIENES	0	25,564.00
5.1.2.4	ESTACIONAMIENTO	1,040,952.00	1,452,893.30
5.1.2.7	BAÑOS PÚBLICOS	245,026.00	1,374,932.40
5.1.3.1	INTERESES BANCARIOS, CRÉDITOS Y BONOS	335,615.00	624,060.00
6.1.2.1	MULTAS	481,366.00	3,888,086.95
6.1.3.1	ACTUALIZACIÓN	0	519
8.1.1	FONDO GENERAL DE PARTICIPACIONES	176,320,414.00	126,840,115.13
8.1.2	FONDO DE FOMENTO MUNICIPAL	0	31,928,966.36
8.1.3	FONDO DE FISCALIZACIÓN Y RECAUDACIÓN	0	7,210,547.32
8.1.4	FONDO DE COMPENSACIÓN	0	7,667,069.44
8.1.6	IMPUESTO ESPECIAL SOBRE PRODUCCIÓN Y	0	1,281,852.60
	SERVICIOS		
8.1.9	GASOLINAS Y DIÉSEL	0	2,958,602.24
8.1.A	FONDO DEL IMPUESTO SOBRE LA RENTA	0	29,072,365.41
8.2.3	FONDO DE APORTACIONES PARA LA	18,691,040.00	16,824,765.17
	INFRAESTRUCTURA SOCIAL		
8.2.4	FONDO DE APORTACIONES PARA EL	89,129,016.00	88,594,407.34
	FORTALECIMIENTO DE LOS MUNICIPIOS		
8.3.4	OTROS CONVENIOS Y SUBSIDIOS	5,000,000.00	7,568,227.55
8.4.2	FONDO DE COMPENSACIÓN ISAN	0	145,770.97
8.4.5	OTROS INCENTIVOS ECONÓMICOS	0	6,119,073.60
		=====	=====
		329,922,366.00	438,159,500.41
		=====	=====

* * * * *

MUNICIPIO DE TLAXCALA
MODIFICACION AL PRESUPUESTO DE EGRESOS,
CIERRE DEFINITIVO PARA EL EJERCICIO 2023
01 DE ENERO AL 31 DE DICIEMBRE DEL 2023

CUENTAS POR CAPITULO

Número	NOMBRE	Aprobado	Modificado	Pagado
1	SERVICIOS PERSONALES	180,269,315.00	215,195,175.59	215,195,175.59
2	MATERIALES Y SUMINISTROS	58,758,812.00	65,405,184.46	65,288,354.35
3	SERVICIOS GENERALES	47,251,640.00	75,056,010.40	74,985,329.89
4	TRANSFERENCIAS, ASIGNACIONES, SUBSIDIOS	12,133,215.00	33,291,994.92	33,281,768.38
	Y OTRAS AYUDAS			
5	BIENES MUEBLES, INMUEBLES E INTANGIBLES	2,099,582.00	2,160,267.46	2,160,267.46
6	INVERSIÓN PÚBLICA	18,691,040.00	28,963,544.05	22,522,253.98
8	PARTICIPACIONES Y APORTACIONES	10,718,762.00	23,943,048.30	22,203,248.77
		=====	=====	=====
		329,922,366.00	444,015,225.18	435,636,398.42
		=====	=====	=====

* * * * *

MUNICIPIO DE TLAXCALA
MODIFICACION AL PRESUPUESTO DE EGRESOS
CIERRE DEFINITIVO PARA EL EJERCICIO 2023
01 DE ENERO AL 31 DE DICIEMBRE DEL 2023

CUENTAS A DETALLE

Número	NOMBRE	Aprobado	Modificado	Pagado
1.1.1.1	DIETAS	4,481,653.00	0	0
1.1.3.1	SUELDOS A FUNCIONARIOS	8,234,630.00	13,415,711.04	13,415,711.04
1.1.3.2	SUELDOS AL PERSONAL	50,000,000.00	67,856,216.61	67,856,216.61
1.1.3.3	SUELDOS A TRABAJADORES	49,342,655.00	50,161,562.22	50,161,562.22
1.2.2.1	SUELDOS BASE AL PERSONAL EVENTUAL	9,121,623.00	14,944,857.80	14,944,857.80
1.3.1.1	PRIMA QUINQUENAL AL PERSONAL	1,169,657.00	0	0
1.3.1.2	PRIMA QUINQUENAL A TRABAJADORES	0	1,475,261.96	1,475,261.96
1.3.2.1	PRIMA VACACIONAL A FUNCIONARIOS	2,800,000.00	0	0
1.3.2.2	PRIMA VACACIONAL AL PERSONAL	2,055,376.00	3,652,080.86	3,652,080.86
1.3.2.3	PRIMA VACACIONAL A TRABAJADORES	3,633,818.00	3,047,191.54	3,047,191.54
1.3.2.6	GRATIFICACION DE FIN DE AÑO FUNCIONARIOS	0	1,950,457.17	1,950,457.17
1.3.2.7	GRATIFICACIÓN DE FIN DE AÑO AL PERSONAL	1,962,550.00	8,926,678.82	8,926,678.82
1.3.2.8	GRATIFICACIÓN FIN DE AÑO A TRABAJADORES	6,568,054.00	6,142,171.74	6,142,171.74
1.3.2.9	GRATIFICACIÓN DE FIN DE AÑO MAGISTERIO	5,761,403.00	0	0
1.3.4.1	COMPENSACIONES Y OTRAS PRESTACIONES A FUNCIONARIOS	2,412,774.00	2,994,488.60	2,994,488.60
1.3.4.2	COMPENSACIONES AL PERSONAL	1,583,405.00	1,952,648.27	1,952,648.27
1.3.4.3	COMPENSACIONES A TRABAJADORES	2,257,319.00	189,667.05	189,667.05

1.3.4.7	BONO DE ACTUACIÓN A TRABAJADORES	450,000.00	0	0
1.4.1.1	APORTACIONES DE SEGURIDAD SOCIAL	11,682,291.00	7,974,686.84	7,974,686.84
1.4.4.3	CUOTAS SEGURO DE VIDA A TRABAJADORES	1,225,212.00	1,138,649.07	1,138,649.07
1.5.2.1	INDEMNIZACIÓN Y LIQUIDACIÓN A	2,243,934.00	2,051,324.68	2,051,324.68
	FUNCIONARIOS			
1.5.2.2	INDEMNIZACIÓN Y LIQUIDACIÓN AL PERSONAL	3,500,000.00	151,736.10	151,736.10
1.5.2.3	INDEMNIZACIÓN Y LIQUIDACIÓN A	2,000,000.00	0	0
	TRABAJADORES			
1.5.4.1	AYUDA PARA PASAJES	4,348,113.00	0	0
1.5.4.3	OTRAS PRESTACIONES	0	125,134.70	125,134.70
1.5.4.L	SERVICIO MÉDICO AL PERSONAL	0	24,635.07	24,635.07
1.5.4.M	SERVICIO MÉDICO A TRABAJADORES	0	290,406.26	290,406.26
1.5.9.2	CUOTAS DESPENSA AL PERSONAL	229,710.00	126,535.00	126,535.00
1.5.9.3	CUOTAS DESPENSA A TRABAJADORES	2,292,942.00	26,032,448.91	26,032,448.91
1.5.9.9	PERCEPCIÓN COMPLEMENTARIA FUNCIONARIOS	585,066.00	0	0
1.5.9.D	OTRAS PERCEPCIONES A TRABAJADORES	0	570,625.28	570,625.28
1.7.1.1	ESTÍMULOS POR AÑOS DE SERVICIO	327,130.00	0	0
2.1.1.1	MATERIALES, UTIL. Y EQPOS MEN. D/OFICINA	3,341,920.00	5,446,599.58	5,446,599.58
2.1.2.1	MATERIALES Y UTILES D/IMPRES. Y REPROD.	1,440,291.00	1,640,794.70	1,640,794.70
2.1.3.1	MATERIAL ESTADÍSTICO Y GEOGRÁFICO	0	2,320.00	2,320.00
2.1.4.1	MAT.UTIL. Y EQPOS MEN.TECN.D/L INF.Y COM.	1,102,547.00	2,239,055.15	2,239,055.15
2.1.5.1	MATERIAL IMPRESO E INFORMACIÓN DIGITAL	2,418,908.00	2,765,016.75	2,764,792.75
2.1.6.1	MATERIAL DE LIMPIEZA	2,842,187.00	3,811,630.43	3,811,630.43
2.1.7.1	MATERIALES Y ÚTILES DE ENSEÑANZA	2,040.00	42,474.01	42,474.01
2.1.8.1	MAT. P/EL REG. E INDENT. BIENES Y PERS.	1,836,405.00	486,296.00	486,296.00
2.2.1.1	PRODUCTOS ALIMENTICIOS PARA PERSONAS	966,106.00	2,408,982.09	2,400,428.42
2.2.2.1	PRODUCTOS ALIMENTICIOS PARA ANIMALES	880	764	764
2.2.3.1	UTENSILIOS P/EL SERVICIO. D/ALIMENT.	3,497.00	39,815.47	39,815.47

2.3.1.1	PROD.ALIMENT.AGROP.Y FOREST.ADQ. C/M.P.	11,592.00	0	0
2.3.4.1	COMB.LUB.ADIT.CARB.Y DERIV.ADQ.C/M.P.	0	6,239.64	6,239.64
2.3.5.1	PROD. QUÍM. FARM. Y LAB. ADQ. COMO M.P.	364,102.00	5,590.93	5,590.93
2.4.1.1	PRODUCTOS MINERALES NO METÁLICOS	144,607.00	96,465.87	96,465.87
2.4.2.1	CEMENTO Y PRODUCTOS DE CONCRETO	94,101.00	53,602.71	53,602.71
2.4.3.1	CAL, YESO Y PRODUCTOS DE YESO	4,798.00	4,361.63	4,361.63
2.4.4.1	MADERA Y PRODUCTOS DE MADERA	3,463.00	2,457.00	2,457.00
2.4.5.1	VIDRIO Y PRODUCTOS DE VIDRIO	9,262.00	2,949.20	2,949.20
2.4.6.1	MATERIAL ELÉCTRICO Y ELECTRÓNICO	31,500,000.00	28,056,724.14	27,959,541.04
2.4.7.1	ARTICULOS METALICOS PARA LA CONSTRUCCIÓN	116,719.00	168,179.58	168,179.58
2.4.8.1	MATERIALES COMPLEMENTARIOS	8,546.00	134,303.75	134,303.75
2.4.9.1	OTROS MATERIALES Y ART.D/CONST.Y REPAR.	632,587.00	625,826.31	614,956.97
2.5.2.1	FERTILIZANTES, PESTIC.Y OTROS AGROQ.	45	0	0
2.5.3.1	MEDICINAS Y PRODUCTOS FARMACÉUTICOS	3,480.00	11,219.80	11,219.80
2.5.4.1	MATERIALES, ACCES.Y SUMIN.MÉDICOS	97,190.00	795,587.18	795,587.18
2.5.6.1	FIBRAS SINT.HULES, PLÁST.Y DERIVADOS	55,915.00	43,408.68	43,408.68
2.5.9.1	OTROS PRODUCTOS QUÍMICOS	42,733.00	140	140
2.6.1.1	COMBUSTIBLES, LUBRICANTES Y ADITIVOS	9,750,000.00	14,819,142.02	14,819,142.02
2.7.1.1	VESTUARIO Y UNIFORMES	217,265.00	57,175.18	57,175.18
2.7.2.1	PRENDAS DE SEG. Y PROT. PERSONAL	39,147.00	66,321.85	66,321.85
2.7.3.1	ARTÍCULOS DEPORTIVOS	12,223.00	123,906.56	123,906.56
2.7.4.1	PRODUCTOS TEXTILES	14,946.00	180.88	180.88
2.7.5.1	BLANC.Y OTROS PROD.TEXT.EXC.PREND.D/VES.	0	42,320.62	42,320.62
2.8.2.1	MATERIALES DE SEGURIDAD PÚBLICA	4,063.00	227,923.63	227,923.63
2.8.3.1	PRENDAS D/PROT.P/SEG. PÚB.Y NACIONAL	0	11,934.08	11,934.08
2.9.1.1	HERRAMIENTAS MENORES	171,939.00	400,307.79	400,307.79
2.9.2.1	REFACCIONES Y ACCES. MEN. D/EDIFICIOS	108,291.00	97,490.92	97,490.92

2.9.3.1	REF.Y ACC.MEN.MOB.EQPO D/ADM.EDUC.Y REC.	483,048.00	85,601.50	85,601.50
2.9.4.1	REF.Y ACC.MEN.EQPO D/CÓMP.Y TEC. D/INF.	362,105.00	114,374.46	114,374.46
2.9.5.1	REF.Y ACC.MEN.D/EQPO E INST.MÉD.Y D/LAB.	11,335.00	487	487
2.9.6.1	REFACCIONES Y ACCES.MEN.D/EQPO D/TRANSP.	490,683.00	248,685.92	248,685.92
2.9.7.1	REFACCIONES Y ACC.MEN.EQPO DEF.Y SEG.	0	189,666.65	189,666.65
2.9.8.1	REFACCIONES Y ACC. MEN.D/MAQ.Y OTROS EQ.	0	4,609.54	4,609.54
2.9.9.1	REFAC.Y OTROS ACC.MEN.OTROS BIEN.MUEB.	49,846.00	24,251.26	24,251.26
3.1.1.1	ENERGÍA ELÉCTRICA	12,500,000.00	10,681,673.57	10,681,673.57
3.1.2.1	GAS	118,247.00	8,790.49	8,790.49
3.1.3.1	AGUA	19,035.00	5,071.01	5,071.01
3.1.4.1	TELEFONÍA TRADICIONAL	262,683.00	443,226.34	443,226.34
3.1.5.1	TELEFONÍA CELULAR	537	900	900
3.1.6.1	SERVICIOS DE TELECOMUNICACIONES Y	177,230.00	10,480.00	10,480.00
	SATÉLITES			
3.1.7.1	SERVICIOS DE ACCESO DE INTERNET, REDES	0	32,952.92	32,952.92
	Y PROCESAMIENTO DE INFORMACIÓN			
3.1.8.1	SERVICIOS POSTALES Y TELEGRÁFICOS	2,524.00	7,083.98	7,083.98
3.2.1.1	ARRENDAMIENTO DE TERRENOS	3,000.00	159,840.00	159,840.00
3.2.3.1	ARRENDAMIENTO DE MOBILIARIO Y EQUIPO DE	571,154.00	1,197,872.61	1,197,872.61
	ADMINISTRACION, EDUCACIONAL Y RECREATIVO			
3.2.5.1	ARRENDAMIENTO DE EQUIPO DE TRANSPORTE	15,000,000.00	13,987,508.64	13,987,508.64
3.2.6.1	ARRENDAMIENTO DE MAQUINARIA, OTROS	78,522.00	32,952.01	32,952.01
	EQUIPOS Y HERRAMIENTAS			
3.2.7.1	ARRENDAMIENTO DE ACTIVOS INTANGIBLES	0	1,299.00	1,299.00
3.2.8.1	ARRENDAMIENTO FINANCIERO	8,939.00	0	0
3.2.9.1	OTROS ARRENDAMIENTOS	468,508.00	798,495.56	798,495.56

3.3.1.1	SERVICIOS LEGALES, DE CONTABILIDAD, AUDITORÍA Y RELACIONADOS	10,650.00	75,600.00	75,600.00
3.3.2.1	SERVICIOS DE DISEÑO, ARQUITECTURA, INGENIERÍA Y ACTIVIDADES RELACIONADAS	0	50,000.00	50,000.00
3.3.3.1	SERVICIOS DE CONSULTORÍA ADMINISTRATIVA, PROCESOS, TÉCNICA Y EN TECNOLOGÍAS DE LA INFORMACIÓN	843,112.00	366,685.46	366,685.46
3.3.4.1	SERVICIOS DE CAPACITACIÓN	1,750,000.00	3,759,892.40	3,759,892.40
3.3.6.1	SERVICIOS DE APOYO ADMINISTRATIVO, TRADUCCIÓN, FOTOCOPIADO E IMPRESIÓN	48,641.00	143,475.74	143,475.74
3.3.8.1	SERVICIOS DE VIGILANCIA	15,544.00	20,010.00	20,010.00
3.3.9.1	SERVICIOS PROFESIONALES, CIENTÍFICOS Y TÉCNICOS INTEGRALES	423,936.00	4,014,340.88	4,014,340.88
3.4.1.1	SERVICIOS FINANCIEROS Y BANCARIOS	320,062.00	474,068.88	474,068.88
3.4.3.1	SERVICIOS DE RECAUDACIÓN, TRASLADO Y CUSTODIA DE VALORES	0	334,906.62	334,906.62
3.4.4.1	SEGUROS DE RESPONSABILIDAD PATRIMONIAL Y FIANZAS	18,845.00	703,063.31	703,063.31
3.4.5.1	SEGUROS DE BIENES PATRIMONIALES	647,871.00	0	0
3.4.7.1	FLETES Y MANIOBRAS	18,249.00	51,920.00	51,920.00
3.4.9.1	SERVICIOS FINANCIEROS, BANCARIOS Y COMERCIALES INTEGRALES	43	1,148.40	1,148.40
3.5.1.1	CONSERVACIÓN Y MANTENIMIENTO MENOR DE INMUEBLES	2,188,855.00	1,882,941.75	1,882,941.75
3.5.2.1	INSTALACIÓN, REPARACION Y MANTENIMIENTO DE MOBILIARI O Y EQUIPO DE ADMON., EDUCACIONAL Y RECR	5,750.00	57,746.80	57,746.80

3.5.3.1	INSTALACIÓN,	99,595.00	303,138.24	303,138.24
	REPARACION Y MANTENIMIENTO DE EQUIPO DE			
	COMPUTO Y TECNOLOGIAS DE LA INFORMACIÓN			
3.5.4.1	INSTALACIÓN,	0	14,686.01	14,686.01
	REPARACIÓN Y MANTENIMIENTO DE EQUIPO E			
	INSTRUMENTAL MÉDICO Y DE LABORATORIO			
3.5.5.1	REPARACION Y MANTENIMIENTO DE EQUIPO DE	1,865,194.00	4,090,088.44	4,090,088.44
	TRANSPORTE			
3.5.7.1	INSTALACIÓN, REPARACIÓN Y MANTENIMIENTO	211,932.00	1,823,359.43	1,823,359.43
	DE MAQUINARIA, OTROS EQUIPOS Y			
	HERRAMIENTA			
3.5.8.1	SERVICIOS DE LIMPIEZA Y MANEJO DE	6,791.00	10,928.74	10,928.74
	DESECHOS			
3.5.9.1	SERVICIOS DE JARDINERÍA Y FUMIGACIÓN	762,959.00	1,260,235.60	1,260,235.60
3.6.1.1	DIFUSIÓN POR RADIO,	1,350,000.00	2,251,821.92	2,251,821.92
	TELEVISIÓN Y OTROS MEDIOS DE MENSAJES S			
	OBRE PROGRAM. Y ACTIVIDAD. GUBERNAMENTALES			
3.6.2.1	DIFUSIÓN POR RADIO,	4,402.00	0	0
	TELEVISIÓN Y OTROS MEDIOS DE MENSAJES C			
	OMER. PARA PROMO. LA VNTA DE BIE. O SERV			
3.6.3.1	SERVICIOS DE CREATIVIDAD,	0	5,446.00	5,446.00
	PREPRODUCCION Y PRODUCCION DE PUBLICIDA			
	D, EXCEPTO INTERNET			
3.6.4.1	SERVICIOS DE REVELADO DE FOTOGRAFÍAS	9,860.00	560	560
3.6.5.1	SERVICIOS DE LA INDUSTRIA FÍLMICA, DEL	188,402.00	0	0
	SONIDO Y DEL VIDEO			
3.7.2.1	PASAJES TERRESTRES	6,250.00	7,100.20	5,903.20

3.7.5.1	VIÁTICOS EN EL PAÍS	132,880.00	93,431.83	90,848.33
3.7.9.1	OTROS SERVICIOS DE TRASLADO Y HOSPEDAJE	0	19,440.15	4,416.15
3.8.1.1	GASTOS DE CEREMONIAL	4,315.00	8,694.79	8,694.79
3.8.2.1	GASTOS DE ORDEN SOCIAL Y CULTURAL	2,750,000.00	5,829,992.68	5,780,616.67
3.9.1.1	SERVICIOS FUNERARIOS Y DE CEMENTERIOS	20,000.00	46,052.00	46,052.00
3.9.2.1	IMPUESTOS Y DERECHOS	1,750,222.00	11,518,968.00	11,518,968.00
3.9.3.1	IMPUESTOS Y DERECHOS DE IMPORTACIÓN	0	70,990.00	70,990.00
3.9.4.1	SENTENCIAS Y RESOLUCIONES POR AUTORIDAD COMPETENTE	260,447.00	4,013,397.00	4,013,397.00
3.9.5.1	PENAS, MULTAS, ACCESORIOS Y ACTUALIZACIONES	0	43,197.00	43,197.00
3.9.6.1	OTROS GASTOS POR RESPONSABILIDADES	321,040.00	986,313.00	986,313.00
3.9.8.1	IMPUESTO SOBRE NÓMINAS Y OTROS QUE SE DERIVEN DE UNA RELACIÓN LABORAL	2,004,254.00	3,319,486.00	3,319,486.00
3.9.9.1	OTROS SERVICIOS GENERALES	1,160.00	34,737.00	32,237.00
4.3.4.1	SUBSIDIOS A LA PRESTACIÓN DE SERVICIOS PÚBLICOS	9,500,000.00	26,204,330.72	26,204,330.72
4.3.9.1	OTROS SUBSIDIOS	716,280.00	1,654,608.20	1,654,608.20
4.4.1.1	AYUDAS SOCIALES A PERSONAS	1,750,000.00	5,034,222.07	5,023,995.53
4.4.3.1	AYUDAS SOCIALES A INSTITUCIONES DE ENSEÑANZA	83,951.00	68,185.00	68,185.00
4.4.5.1	AYUDAS SOCIALES A INSTITUCIONES SIN FINES DE LUCRO	82,984.00	309,148.93	309,148.93
4.8.1.1	DONATIVOS A INSTITUCIONES SIN FINES DE LUCRO	0	1,000.00	1,000.00
4.9.3.1	TRANSFERENCIAS PARA EL SECTOR PRIVADO EXTERNO	0	20,500.00	20,500.00

5.1.1.1	MUEBLES DE OFICINA Y ESTANTERÍA	131,609.00	328,498.60	328,498.60
5.1.2.1	MUEBLES EXCEPTO DE OFICINA Y ESTANTERÍA	5,183.00	125,328.87	125,328.87
5.1.3.1	BIENES ARTÍSTICOS, CULT. Y CIENTÍFICOS	19,720.00	0	0
5.1.5.1	EQUIPO DE CÓMP.Y D/TECN.D/LA INFORMACIÓN	321,763.00	684,281.78	684,281.78
5.1.9.1	OTROS MOBILIARIOS Y EQPOS DE ADMÓN	3,089.00	330,364.27	330,364.27
5.2.1.1	EQUIPOS Y APARATOS AUDIOVISUALES	25,800.00	26,310.01	26,310.01
5.2.3.1	CÁMARAS FOTOGRÁFICAS Y DE VIDEO	0	32,364.00	32,364.00
5.2.9.1	OTRO MOBILIARIO Y EQPO EDUC.Y RECREATIVO	750,000.00	36,245.43	36,245.43
5.3.1.1	EQUIPO MÉDICO Y DE LABORATORIO	19,640.00	26,141.76	26,141.76
5.4.1.1	VEHÍCULOS Y EQUIPO TERRESTRE	0	440,900.00	440,900.00
5.4.2.1	CARROCERÍAS Y REMOLQUES	325,280.00	0	0
5.4.9.1	OTROS EQUIPOS DE TRANSPORTE	0	51,946.08	51,946.08
5.5.1.1	EQUIPO DE DEFENSA Y SEGURIDAD	36,786.00	0	0
5.6.5.1	EQUIPO DE COMUN.Y TELECOMUNICACIÓN	126,843.00	22,792.84	22,792.84
5.6.7.1	HERRAMIENTAS Y MÁQUINAS - HERRAMIENTA	32,931.00	55,093.82	55,093.82
5.9.7.1	LICENCIAS INFORMÁTICAS E INTELECTUALES	289,683.00	0	0
5.9.8.1	LICENCIAS INDUSTRIALES, COMERC.Y OTRAS	11,255.00	0	0
6.1.1.2	CONSTRUCCIÓN NUEVA P/EDIFIC.HABITACIONAL	0	1,106,355.77	1,106,355.77
6.1.1.3	AMP.Y REHAB. D/L CONSTRUC.HABITACIONALES	3,000,000.00	7,015,234.60	7,015,234.60
6.1.2.1	ESTUDIOS Y PROY.P/EDIFIC.N/HABITACIONAL	0	12,760.00	12,760.00
6.1.2.2	CONSTRUCCIÓN NUEVA P/EDIFIC.N/HABIT.	300,000.00	293,481.88	293,481.88
6.1.2.3	AMP. Y REHABILITACIÓN D/L CONST.N/HABIT.	950,000.00	3,501,078.64	3,501,078.64
6.1.3.1	ESTUDIOS Y PROYECTOS	791,040.00	47,664.78	47,664.78
6.1.3.2	CONST.OBR ABAST.AGUA,PETR.GAS,ELECT.TEL	2,900,000.00	4,013,452.36	4,013,452.36

6.1.4.3	AMP.D/REHABILIT.D/OBR D/URBANIZACIÓN	350,000.00	256,612.46	256,612.46
6.1.5.2	CONSTRUCCIÓN DE VÍAS DE COMUNICACIÓN	2,500,000.00	673,222.83	673,222.83
6.1.5.3	AMPLIACION Y REHAB.D/VIAS D/COMUNICACION	6,000,000.00	1,924,323.33	1,924,323.33
6.1.7.2	INSTALACIÓN Y EQUIP.E/CONSTRUCCIONES	1,150,000.00	351,804.50	351,804.50
6.2.1.3	AMPLIACIÓN Y REHAB.D/L CONSTRUC.HABITAC.	400,000.00	638,376.45	638,376.45
6.2.3.2	CONST.OBR.ABAS.AGUA PET.GAS,ELEC.Y TEL.	350,000.00	8,285,861.50	1,844,571.43
6.2.5.3	AMPLIACIÓN Y REHAB.D/VÍAS D/COMUNIC.	0	843,314.95	843,314.95
8.1.6.1	CONVENIOS DE COLABORACION ADMINISTRATIVA	0	5,303,209.00	5,303,209.00
8.5.1.1	CONVENIOS DE REASIGNACIÓN	5,718,762.00	10,709,048.60	11,417,465.77
8.5.3.1	CONVENIOS FEDERALES	5,000,000.00	0	0
8.5.3.2	CONVENIO EN MATERIA DE REGISTRO CIVIL	0	1,358,121.00	1,358,121.00
8.5.3.3	CONVENIO EN MATERIA DE EXPEDICION DE LICENCIAS O REFRENDOS PARA LA ENAJENACION DE BEBIDAS ALCOHOLICA	0	6,572,669.70	4,124,453.00
		=====	=====	=====
		==	=	
		329,922,366.00	444,015,225.18	435,636,398.42
		=====	=====	=====
		==	=	

* * * * *

MUNICIPIO DE TLAXCALA
FORTAMUN DF
CIERRE DEFINITIVO PARA EL EJERCICIO 2023
01 DE ENERO AL 31 DE DICIEMBRE DEL 2023

Número	CUENTA	Aprobado	Modificado	Pagado
1.1.3.2	SUELDOS AL PERSONAL	17,710,952.00	21,840,366.02	21,840,366.02
1.3.2.2	PRIMA VACACIONAL AL PERSONAL	1,500,000.00	1,329,319.44	1,329,319.44
1.3.2.7	GRATIFICACIÓN DE FIN DE AÑO AL PERSONAL	0	2,664,667.82	2,664,667.82
1.3.2.8	GRATIFICACIÓN FIN DE AÑO A TRABAJADORES	2,634,228.00	0	0
1.3.2.9	GRATIFICACIÓN DE FIN DE AÑO MAGISTERIO	74,643.00	0	0
1.3.4.1	COMPENSACIONES Y OTRAS PRESTACIONES A FUNCIONARIOS	212,013.00	0	0
1.3.4.2	COMPENSACIONES AL PERSONAL	263,781.00	198,332.27	198,332.27
1.3.4.3	COMPENSACIONES A TRABAJADORES	8,979.00	0	0
1.4.4.3	CUOTAS SEGURO DE VIDA A TRABAJADORES	772,242.00	0	0
1.5.4.1	AYUDA PARA PASAJES	119,589.00	0	0
1.5.9.2	CUOTAS DESPENSA AL PERSONAL	23,085.00	0	0
1.5.9.3	CUOTAS DESPENSA A TRABAJADORES	180,488.00	0	0
2.4.6.1	MATERIAL ELÉCTRICO Y ELECTRÓNICO	31,500,000.00	27,766,599.60	27,669,416.50
2.6.1.1	COMBUSTIBLES, LUBRICANTES Y ADITIVOS	9,750,000.00	13,578,710.52	13,578,710.52
3.1.1.1	ENERGÍA ELÉCTRICA	11,500,000.00	2,653,098.21	1,845,493.00
3.4.1.1	SERVICIOS FINANCIEROS Y BANCARIOS	0	605.52	605.52
3.9.2.1	IMPUESTOS Y DERECHOS	0	8,388,266.00	8,388,266.00
4.3.4.1	SUBSIDIOS A LA PRESTACIÓN DE SERVICIOS PÚBLICOS	7,160,254.00	0	0
8.5.1.1	CONVENIOS DE REASIGNACIÓN	5,718,762.00	10,709,048.60	4,475,998.77
		=====	=====	=====
		89,129,016.00	89,129,014.00	81,991,175.86
		=====	=====	=====

* * * * *

MUNICIPIO DE TLAXCALA
FAISMUN
CIERRE DEFINITIVO PARA EL EJERCICIO 2023
01 DE ENERO AL 31 DE DICIEMBRE DEL 2023

Número	Nombre	Aprobado	Modificado	Pagado
3.4.1.1	SERVICIOS FINANCIEROS Y BANCARIOS	0	16.24	16.24
4.4.1.1	AYUDAS SOCIALES A PERSONAS	0	477,108.00	477,108.00
5.1.5.1	EQUIPO DE CÓMP.Y D/TECN.D/LA INFORMACIÓN	0	370,171.89	370,171.89
6.1.1.2	CONSTRUCCIÓN NUEVA P/EDIFIC.HABITACIONAL	0	1,106,355.77	1,106,355.77
6.1.1.3	AMP.Y REHAB. D/L CONSTRUCC.HABITACIONALES	3,000,000.00	858,393.91	858,393.91
6.1.2.2	CONSTRUCCIÓN NUEVA P/EDIFIC.N/HABIT.	300,000.00	0	0
6.1.2.3	AMP. Y REHABILITACIÓN D/L CONST.N/HABIT.	950,000.00	1,058,468.45	1,058,468.45
6.1.3.1	ESTUDIOS Y PROYECTOS	791,040.00	47,664.78	47,664.78
6.1.3.2	CONST.OBR ABAST.AGUA,PETR.GAS,ELECT.TEL	2,900,000.00	3,046,138.35	3,046,138.35
6.1.4.3	AMP.D/REHABILIT.D/OBR D/URBANIZACIÓN	350,000.00	0	0
6.1.5.2	CONSTRUCCIÓN DE VÍAS DE COMUNICACIÓN	2,500,000.00	673,222.83	673,222.83
6.1.5.3	AMPLIACIÓN Y REHAB.D/VÍAS D/COMUNICACIÓN	6,000,000.00	1,924,323.33	1,924,323.33
6.1.7.2	INSTALACIÓN Y EQUIP.E/CONSTRUCCIONES	1,150,000.00	0	0
6.2.1.3	AMPLIACIÓN Y REHAB.D/L CONSTRUCC.HABITAC.	400,000.00	0	0
6.2.3.2	CONST.OBR.ABAS.AGUA PET.GAS,ELEC.Y TEL.	350,000.00	8,285,861.50	1,844,571.43
6.2.5.3	AMPLIACIÓN Y REHAB.D/VÍAS D/COMUNIC.	0	843,314.95	843,314.95
		=====	=====	=====
		18,691,040.00	18,691,040.00	12,249,749.93
		=====	=====	=====

* * * * *

MUNICIPIO DE TLAXCALA
PRESUPUESTO BASADOS EN RESULTADOS (PBR)
TABULADOR DE SUELDOS Y SALARIOS DEFINITIVO PARA EL EJERCICIO 2023
01 DE ENERO AL 31 DE DICIEMBRE DEL EJERCICIO 2023

C-01 CABILDO				
CLAVE	Funcionarios	No. de Plazas	Salario Mensual Rango Inferior	Salario Mensual Rango Mayor
1	PRESIDENTE MUNICIPAL	1	60,000.00	70,000.00
2	SÍNDICO	1	50,000.00	60,000.00
3	REGIDOR	7	45,000.00	55,000.00
4	PRESIDENTE DE COMUNIDAD	11	45,000.00	55,000.00
5	DELEGADO	7	15,000.00	21,378.08

D-01 DIRECTORES				
CLAVE	Funcionario	No. de Plazas	Salario Mensual Rango Inferior	Salario Mensual Rango Mayor
1	SECRETARIO DEL AYUNTAMIENTO	1	50,000.00	60,000.00
2	TESORERO MUNICIPAL	1	50,000.00	60,000.00
3	CONTRALOR	1	25,180.00	32,000.00
4	SECRETARIO PARTICULAR	1	17,638.00	26,842.00
5	DIRECTORES	15	20,158.00	31,500.00
6	OFICIAL DEL REGISTRO CIVIL	1	18,124.00	21,383.03
7	JUEZ MUNICIPAL	1	19,263.00	25,178.00
8	ASESOR	60	10,990.00	28,390.00
9	JEFE DE DEPARTAMENTO	20	12,226.00	20,762.00
10	COORDINADOR	36	9,800.00	20,478.00
11	AUXILIAR ADMINISTRATIVO "A"	75	7,546.00	18,014.00
12	AUXILIAR ADMINISTRATIVO "B"	170	3,278.00	15,674.00
13	JEFE DE LA OFICINA DE PRESIDENCIA MUNICIPAL	1	20,158.00	31,500.00
14	SECRETARIA TÉCNICA	1	20,158.00	31,500.00

PLANTILLA DE BASE 1			
CLAVE	Funcionario	No. de Plazas	Salario Mensual
1	NIVEL 1 AUXILIAR ADMINISTRATIVO	24	16,956.60
2	NIVEL 1 AUXILIAR ADMINISTRATIVO	3	16,956.60
3	NIVEL 2 AUXILIAR ADMINISTRATIVO	33	20,962.84
4	NIVEL 2 CHOFER Y AUXILIAR TÉCNICO	1	20,962.84
5	NIVEL 2 AUXILIAR MANTENIMIENTO	31	20,962.84
6	NIVEL 3 AUXILIAR ADMINISTRATIVO	41	24,834.56
7	NIVEL 3 CHOFER Y AUXILIAR TÉCNICO	9	24,834.56
8	NIVEL 3 AUXILIAR MANTENIMIENTO	10	24,834.56
9	NIVEL 4 AUXILIAR ADMINISTRATIVO	28	28,707.16
10	NIVEL 4 CHOFER Y AUXILIAR TÉCNICO	3	28,707.16
11	NIVEL 4 AUXILIAR DE MANTENIMIENTO	2	28,707.16

G- 01 GENERAL 1		
Supernumerarios	No. de Plaza	Salario Mensual
SUPERVISOR	10	8,497.00
CHOFER CAMIÓN PESADO	18	5,888.00
OFICIAL ALBAÑIL	25	7,912.00
CHOFER CAMIÓN LIGERO	5	6,176.00
ELECTRICISTA	6	6,176.00
RECAUDADOR	6	5,956.00
VELADOR	18	7,956.00
PINTOR / ROTULISTA	5	5,716.00
VELADOR COMUNIDAD	15	4,367.16
ACOMODADOR DE ESTACIONAMIENTO	13	7,912.00
MANTENIMIENTO	56	5,752.00
ARCHIVISTA	7	7,944.00
AYUDANTE DE CHOFER	18	5,436.00
AYUDANTE DE ALBAÑIL	20	6,536.00
LIMPIA	100	5,092.00

S.P. – 01 SEGURIDAD PÚBLICA			
CLAVE	Seguridad	No. de Plazas	Salario Mensual Rango Inferior
1	COMISARIO	1	38,002.00
2	POLICÍA PRIMERO	1	21,823.66
3	POLICÍA SEGUNDO	10	18,520.52
4	POLICÍA TERCERO	25	15,767.28
5	POLICÍA	125	13,664.00

* * * * *

MUNICIPIO DE TLAXCALA
PRESUPUESTO BASADOS EN RESULTADOS (PBR)
TABULADOR DE GRATIFICACIONES Y COMPENSACIONES DEFINITIVO PARA EL EJERCICIO 2023
01 DE ENERO AL 31 DE DICIEMBRE DEL EJERCICIO 2023

No.	CLAVE	CATEGORIA	Mensual Bruto Rango Inferior	Mensual Bruto Rango Mayor
1	C-01	CABILDO	15,000.00	60,000.00
2	D-01	DIRECTORES	3,278.00	50,000.00
3	SP-01	SEGURIDAD PÚBLICA	13,664.00	38,002.00
4	G-01	GENERAL 1	4,367.16	8,497.00

NOTA:

1.- LA RETRIBUCION COMPLEMENTARIA DE GRATIFICACIÓN Y COMPENSACIONES A LOS SUELDO Y SALARIOS, ESTA PRESTACION SE OTORGA SIEMPRE Y CUANDO EXISTA LOS RECURSOS PRESUPUESTALES SUFICIENTES Y SE ENTREGA COMO ESTIMULO POR PRODUCTIVIDAD, EFICIENCIA Y CALIDAD EN EL DESEMPEÑO DE LAS ACTIVIDADES ENCOMENDADAS CONFORME AL PUESTO QUE SE TENGA ASIGNADO.

2. EL PRESENTE TABULADOR DE GRATIFICACIONES Y COMPENSACIONES, QUE SE OTORGAN AL PERSONAL DEL MUNICIPIO DE TLAXCALA, SON ANTES DE RETENER EL IMPUESTO SOBRE LA RENTA POR LOS SUELDOS Y SALARIOS.

**ORGANIGRAMA
MUNICIPIO DE TLAXCALA**

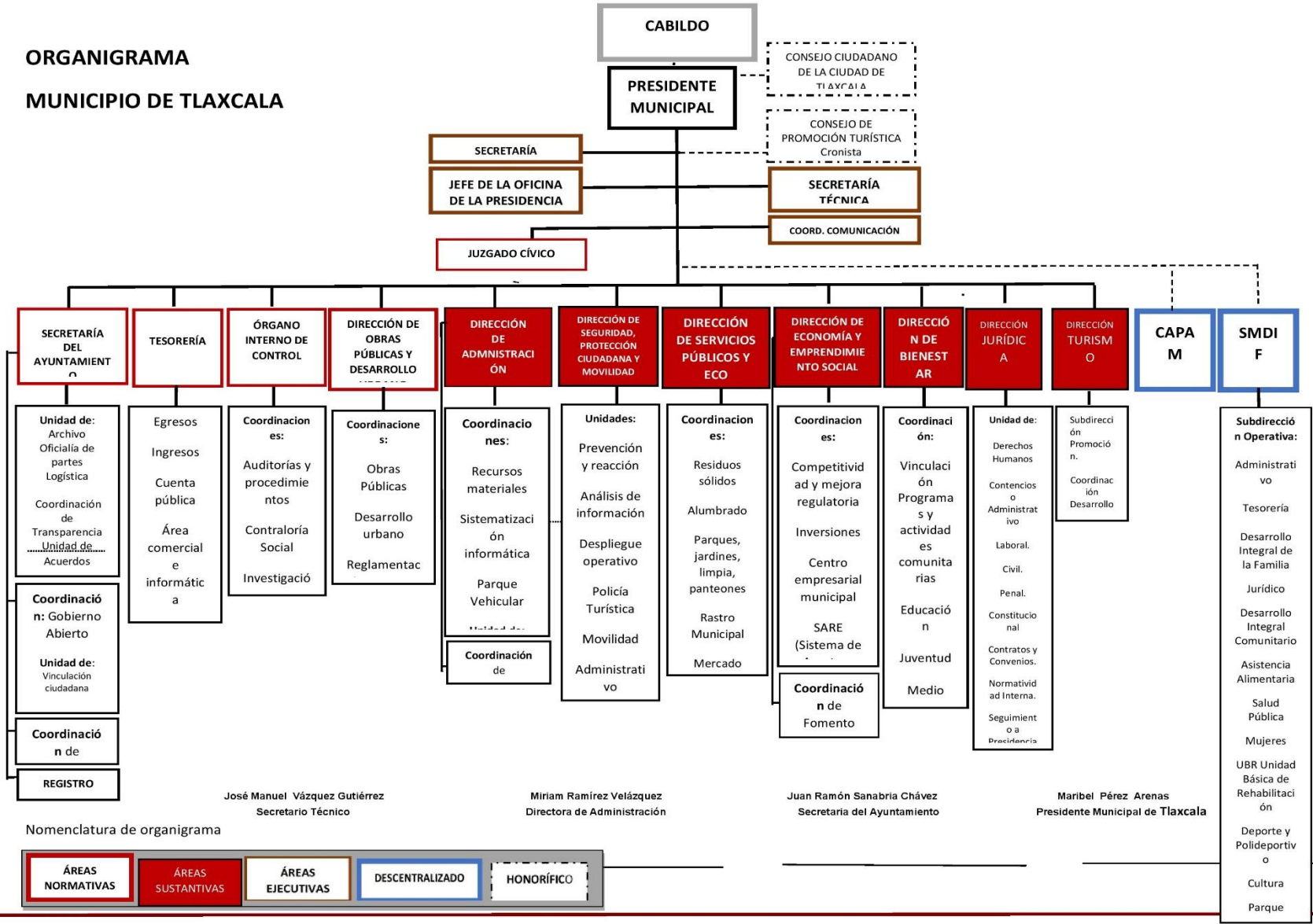

José Manuel Vázquez Gutiérrez
Secretario Técnico

Miriam Ramírez Velázquez
Directora de Administración

Juan Ramón Sanabria Chávez
Secretaria del Ayuntamiento

Maribel Pérez Arenas
Presidenta Municipal de Tlaxcala

Nomenclatura de organigrama



* * * * *

PUBLICACIONES OFICIALES

* * * * *

El Periódico Oficial del Estado de Tlaxcala es integrante activo de la Red de Publicaciones Oficiales Mexicanas (REPOMEX) y de la Red de Boletines Oficiales Americanos (REDBOA).

