

**MUNICIPIO DE TLAXCALA**  
**MODIFICACIÓN AL PRESUPUESTO DE INGRESOS PARA EL EJERCICIO 2024**  
**01 DE ENERO AL 31 DE DICIEMBRE DEL 2024**  
**CUENTAS POR CAPITULO**

Número	CUENTA	Modificado
1	IMPUESTOS	22,188,643.00
2	CUOTAS Y APORT. DE SEGURIDAD SOCIAL	0
3	CONTRIBUCIONES DE MEJORAS	0
4	DERECHOS	16,892,379.00
5	PRODUCTOS	2,242,848.00
6	APROVECHAMIENTOS	481,366.00
8	PARTICIPACIONES, APORTACIONES, CONVENIOS,	303,527,261.00
	INCENTIVOS DERIV. DE LA COLAB. FISCAL Y	
	FONDOS DIST. DE APORT	
		=====
		<b>345,332,497.00</b>
		=====

\* \* \* \* \*

**MUNICIPIO DE TLAXCALA**  
**MODIFICACIÓN AL PRESUPUESTO DE INGRESOS PARA EL EJERCICIO 2024**  
**01 DE ENERO AL 31 DE DICIEMBRE DEL 2024**  
**CUENTA A DETALLE**

Número	CUENTA	Modificado
-----	-----	-----
1.2.1.1	URBANO	16,264,850.00
1.2.1.2	RÚSTICO	550,736.00
1.2.2.1	TRANSMISIÓN DE BIENES INMUEBLES	3,065,962.00
1.7.1.1	RECARGOS PREDIAL	263,093.00
1.7.2.1	MULTAS PREDIAL	2,008,002.00
1.7.3.1	ACTUALIZACIÓN PREDIAL	36,000.00
2.5.2.1	MULTAS	0
3.1.1.1	APORTACIÓN DE BENEFICIARIOS	0
4.3.1.1	AVALÚO DE PREDIOS URBANO	684,179.00
4.3.1.2	AVALÚO DE PREDIOS RÚSTICO	54,000.00
4.3.1.3	MANIFESTACIONES CATASTRALES	0
4.3.2.1	ALINEAMIENTO DE INMUEBLES	73,804.00
4.3.2.2	LICENC.CONST.OBR. NVA.AMP.REV.MEM.CÁLC.	958,387.00
4.3.2.4	LICENCIAS P/DIVIDIR, FUSIONAR Y LOTIF.	1,771,527.00
4.3.2.5	DICTAMEN DE USO DE SUELO	1,079,806.00

4.3.2.7	CONSTANCIA DE SERVICIOS PÚBLICOS	116,255.00
4.3.2.8	DESLINDE DE TERRENOS Y RECTIFICACIÓN DE	17,241.00
	MEDIDAS	
4.3.2.A	ASIGNAC. D/NUM.OFICIAL BIENES INMUEB.	87,781.00
4.3.2.B	OBSTRUCCIÓN DE LUG. PÚBL. CON MATER.	27,000.00
4.3.2.C	PERMISO OBST. VÍAS Y LUG. PÚBL. MAT.	15,662.00
4.3.2.E	INSCRIPCIÓN AL PADRÓN DE CONTRATISTAS	75,000.00
4.3.2.F	BASES DE CONCURSOS Y LICITACIONES	77,000.00
4.3.3.1	RASTRO MUNICIPAL	40,182.00
4.3.4.2	EXPEDICIÓN DE CERTIFICACIONES OFICIALES	40,182.00
4.3.4.3	EXPED. D/CONST. D/POSESIÓN D/PREDIOS	1,298,018.00
4.3.4.4	EXPEDICIÓN DE CONSTANCIAS	609,793.00
4.3.4.5	EXPEDICIÓN DE OTRAS CONSTANCIAS	18,000.00
4.3.4.6	CANJE DEL FORMATO DE LICENCIA DE FUNC.	13,226.00
4.3.5.1	ACTAS DE NACIMIENTO	89,574.00
4.3.5.2	ACTAS DE MATRIMONIO	28,535.00
4.3.5.3	ACTAS DE DIVORCIO	3,280.00
4.3.5.4	ACTAS DE DEFUNCIÓN	138,414.00
4.3.5.5	CELEBRACIÓN DE MATRIMONIOS	52,795.00
4.3.5.6	DISPENSA D/LA PUBLIC. P/CONTRAER MATRIM.	3,602.00
4.3.5.7	EXPEDICIÓN DE COPIAS CERTIFICADAS	24,796.00
4.3.5.8	ANOTACIÓN MARG. E/LIB. D/REGISTRO CIVIL	38,741.00
4.3.5.9	EXPEDICIÓN DE CONSTANCIAS	2,804.00

4.3.5.A	EXPEDIC. D/COPIA SIMPLE D/ACTOS REGIST.	4,490.00
4.3.5.B	ORDEN DE INHUMACIÓN	18,360.00
4.3.6.1	TRANSP.Y DISP.FINAL D/DES.SÓL. INDUST.	2,008.00
4.3.6.3	TRANS.Y DISP.FINAL DES.SÓL. ORG. REQ.	0
4.3.6.4	TRANSP.Y DISP.FINAL DES.SÓL.E/LOT.BALD.	1,156,354.00
4.3.7.1	USO DE LA VÍA Y LUGARES PÚBLICOS	405,113.00
4.3.7.2	SERVICIO DE PANTEON	3,157.00
4.3.8.1	LICENCIAS DE FUNC. P/VENTA D/BEB. ALCOH.	1,133,000.00
4.3.8.2	LICENCIAS DE FUNCIONAMIENTO	3,223,006.00
4.3.8.3	EMPADRONAMIENTO MUNICIPAL	149,418.00
4.3.9.1	ANUNCIOS ADOSADOS	405,067.00
4.3.9.3	ESTRUCTURALES	21,500.00
4.3.9.4	LUMINOSOS	278,912.00
4.3.B.1	SERVICIO DE AGUA POTABLE	1,330,001.00
4.5.1.1	RECARGOS POR DERECHO DE AGUA	1,044.00
4.5.1.2	RECARGOS OTROS	972,804.00
4.5.2.2	MULTAS OTROS	331,052.00
4.5.3.1	ACTUALIZACIÓN POR DERECHOS DE AGUA	17,509.00
4.5.3.2	ACTUALIZACIÓN OTROS	0
5.1.1.1	MERCADOS	659,084.00
5.1.2.4	ESTACIONAMIENTO	1,040,952.00
5.1.2.7	BAÑOS PÚBLICOS	245,026.00
5.1.2.8	ASIGNACIÓN DE LOTES EN CEMENTERIO	0

5.1.3.1	INTERESES BANCARIOS, CRÉDITOS Y BONOS	297,786.00
6.1.1.1	RECARGOS	0
6.1.2.1	MULTAS	481,366.00
8.1.1	FONDO GENERAL DE PARTICIPACIONES	188,777,652.00
8.1.2	FONDO DE FOMENTO MUNICIPAL	0
8.1.3	FONDO DE FISCALIZACIÓN Y RECAUDACIÓN	0
8.1.4	FONDO DE COMPENSACIÓN	0
8.1.6	IMPUESTO ESPECIAL SOBRE PRODUCCIÓN Y	0
	SERVICIOS	
8.1.9	GASOLINAS Y DIÉSEL	0
8.1.A	FONDO DEL IMPUESTO SOBRE LA RENTA	0
8.2.3	FONDO DE APORTACIONES PARA LA	20,690,729.00
	INFRAESTRUCTURA SOCIAL	
8.2.4	FONDO DE APORTACIONES PARA EL	94,058,880.00
	FORTALECIMIENTO DE LOS MUNICIPIOS	
8.3.4	OTROS CONVENIOS Y SUBSIDIOS	0
8.4.5	OTROS INCENTIVOS ECONÓMICOS	0
		=====
		<b>345,332,497.00</b>
		=====

\* \* \* \* \*

**MUNICIPIO DE TLAXCALA**  
**MODIFICACIÓN AL PRESUPUESTO DE EGRESOS PARA EL EJERCICIO 2024**  
**01 DE ENERO AL 31 DE DICIEMBRE DEL 2024**  
**CUENTAS POR CAPITULO**

Número	Nombre	MODIFICADO
1	SERVICIOS PERSONALES	203,949,892.00
2	MATERIALES Y SUMINISTROS	42,998,562.00
3	SERVICIOS GENERALES	46,870,768.00
4	TRANSFERENCIAS, ASIGNACIONES, SUBSIDIOS	4,972,963.00
	Y OTRAS AYUDAS	
5	BIENES MUEBLES, INMUEBLES E INTANGIBLES	12,099,573.00
6	INVERSIÓN PÚBLICA	20,690,739.00
8	PARTICIPACIONES Y APORTACIONES	13,750,000.00
		=====
		<b>345,332,497.00</b>
		=====

\* \* \* \* \*

**MUNICIPIO DE TLAXCALA**  
**MODIFICACIÓN AL PRESUPUESTO DE EGRESOS PARA EL EJERCICIO 2024**  
**01 DE ENERO AL 31 DE DICIEMBRE DEL 2024**  
**CUENTAS A DETALLE**

Número	Nombre	Modificado
1.1.1.1	DIETAS	4,481,653.00
1.1.3.1	SUELDOS A FUNCIONARIOS	8,234,630.00
1.1.3.2	SUELDOS AL PERSONAL	53,500,000.00
1.1.3.3	SUELDOS A TRABAJADORES	49,342,655.00
1.2.2.1	SUELDOS BASE AL PERSONAL EVENTUAL	9,121,623.00
1.3.1.1	PRIMA QUINQUENAL AL PERSONAL	1,169,658.00
1.3.2.1	PRIMA VACACIONAL A FUNCIONARIOS	2,800,000.00
1.3.2.2	PRIMA VACACIONAL AL PERSONAL	2,458,474.00
1.3.2.3	PRIMA VACACIONAL A TRABAJADORES	3,633,818.00
1.3.2.7	GRATIFICACIÓN DE FIN DE AÑO AL PERSONAL	1,962,550.00
1.3.2.8	GRATIFICACIÓN FIN DE AÑO A TRABAJADORES	8,018,054.00
1.3.2.9	GRATIFICACIÓN DE FIN DE AÑO MAGISTERIO	5,761,403.00
1.3.4.1	COMPENSACIONES Y OTRAS PRESTACIONES AFUNCIONARIOS	8,615,774.00
1.3.4.2	COMPENSACIONES AL PERSONAL	5,333,405.00
1.3.4.3	COMPENSACIONES A TRABAJADORES	5,104,819.00
1.3.4.7	BONO DE ACTUACIÓN A TRABAJADORES	2,200,000.00
1.4.1.1	APORTACIONES DE SEGURIDAD SOCIAL	11,682,291.00
1.4.4.3	CUOTAS SEGURO DE VIDA A TRABAJADORES	1,225,212.00

1.5.2.1	INDEMNIZACIÓN Y LIQUIDACIÓN A FUNCIONARIOS	3,750,000.00
1.5.2.2	INDEMNIZACIÓN Y LIQUIDACIÓN AL PERSONAL	4,270,913.00
1.5.2.3	INDEMNIZACIÓN Y LIQUIDACIÓN A TRABAJADORES	3,500,000.00
1.5.4.1	AYUDA PARA PASAJES	4,348,113.00
1.5.9.2	CUOTAS DESPESA AL PERSONAL	229,709.00
1.5.9.3	CUOTAS DESPESA A TRABAJADORES	2,292,942.00
1.5.9.9	PERCEPCIÓN COMPLEMENTARIA FUNCIONARIOS	585,066.00
1.7.1.1	ESTÍMULOS POR AÑOS DE SERVICIO	327,130.00
2.1.1.1	MATERIALES, UTIL. Y EQPOS MEN. D/OFICINA	3,341,920.00
2.1.2.1	MATERIALES Y UTILES D/IMPRES. Y REPROD.	1,440,291.00
2.1.4.1	MAT.UTIL. Y EQPOS MEN.TECN.D/L INF.Y COM.	1,102,547.00
2.1.5.1	MATERIAL IMPRESO E INFORMACIÓN DIGITAL	2,418,908.00
2.1.6.1	MATERIAL DE LIMPIEZA	2,842,187.00
2.1.7.1	MATERIALES Y ÚTILES DE ENSEÑANZA	2,040.00
2.1.8.1	MAT. P/EL REG. E INDENT. BIENES Y PERS.	1,836,405.00
2.2.1.1	PRODUCTOS ALIMENTICIOS PARA PERSONAS	966,107.00
2.2.2.1	PRODUCTOS ALIMENTICIOS PARA ANIMALES	880.00
2.2.3.1	UTENSILIOS P/EL SERVICIO. D/ALIMENT.	4,839.00
2.3.5.1	PROD. QUÍM. FARM. Y LAB. ADQ. COMO M.P.	364,102.00
2.4.1.1	PRODUCTOS MINERALES NO METÁLICOS	144,607.00
2.4.2.1	CEMENTO Y PRODUCTOS DE CONCRETO	94,101.00
2.4.3.1	CAL, YESO Y PRODUCTOS DE YESO	4,798.00
2.4.4.1	MADERA Y PRODUCTOS DE MADERA	3,463.00
2.4.5.1	VIDRIO Y PRODUCTOS DE VIDRIO	9,262.00
2.4.6.1	MATERIAL ELÉCTRICO Y ELECTRÓNICO	15,000,000.00
2.4.7.1	ARTÍCULOS METÁLICOS PARA LA CONSTRUCCIÓN	116,719.00
2.4.8.1	MATERIALES COMPLEMENTARIOS	8,546.00



2.4.9.1	OTROS MATERIALES Y ART.D/CONST.Y REPAR.	632,587.00
2.5.2.1	FERTILIZANTES, PESTIC.Y OTROS AGROQ.	45.00
2.5.3.1	MEDICINAS Y PRODUCTOS FARMACÉUTICOS	3,480.00
2.5.4.1	MATERIALES, ACCES.Y SUMIN.MÉDICOS	97,190.00
2.5.6.1	FIBRAS SINT.HULES, PLÁST.Y DERIVADOS	55,915.00
2.5.9.1	OTROS PRODUCTOS QUÍMICOS	42,733.00
2.6.1.1	COMBUSTIBLES, LUBRICANTES Y ADITIVOS	10,500,000.00
2.7.1.1	VESTUARIO Y UNIFORMES	217,265.00
2.7.2.1	PRENDAS DE SEG. Y PROT. PERSONAL	39,147.00
2.7.3.1	ARTÍCULOS DEPORTIVOS	12,223.00
2.7.4.1	PRODUCTOS TEXTILES	14,946.00
2.8.2.1	MATERIALES DE SEGURIDAD PÚBLICA	4,063.00
2.9.1.1	HERRAMIENTAS MENORES	171,939.00
2.9.2.1	REFACCIONES Y ACCES. MEN. D/EDIFICIOS	108,291.00
2.9.3.1	REF.Y ACC.MEN.MOB.EQPO D/ADM.EDUC.Y REC.	483,047.00
2.9.4.1	REF.Y ACC.MEN.EQPO D/CÓMP.Y TEC. D/INF.	362,105.00
2.9.5.1	REF.Y ACC.MEN.D/EQPO E INST.MÉD.Y D/LAB.	11,335.00
2.9.6.1	REFACCIONES Y ACCES.MEN.D/EQPO D/TRANSP.	490,683.00
2.9.9.1	REFAC.Y OTROS ACC.MEN.OTROS BIEN.MUEB.	49,846.00
3.1.1.1	ENERGÍA ELÉCTRICA	16,108,880.00
3.1.2.1	GAS	118,247.00
3.1.3.1	AGUA	19,035.00
3.1.4.1	TELEFONÍA TRADICIONAL	262,683.00
3.1.5.1	TELEFONÍA CELULAR	537.00
3.1.6.1	SERVICIOS DE TELECOMUNICACIONES Y SATELITE	177,230.00
3.1.8.1	SERVICIOS POSTALES Y TELEGRÁFICOS	2,524.00
3.2.1.1	ARRENDAMIENTO DE TERRENOS	3,000.00

3.2.3.1	ARRENDAMIENTO DE MOBILIARIO Y EQUIPO DE ADMINISTRACIÓN, EDUCACIÓN Y RECREATIVO	571,154.00
3.2.5.1	ARRENDAMIENTO DE EQUIPO DE TRANSPORTE	11,000,000.00
3.2.6.1	ARRENDAMIENTO DE MAQUINARIA, OTROS EQUIPOS Y HERRAMIENTAS	78,522.00
3.2.8.1	ARRENDAMIENTO FINANCIERO	8,939.00
3.2.9.1	OTROS ARRENDAMIENTOS	468,508.00
3.3.1.1	SERVICIOS LEGALES, DE CONTABILIDAD, AUDITORIA Y RELACIONADOS	10,650.00
3.3.3.1	SERVICIOS DE CONSULTORÍA ADMINISTRATIVA, PROCESO, TECNICA y EN TECNOLOGIA DE LA INFORMACION	843,112.00
3.3.4.1	SERVICIOS DE CAPACITACIÓN	1,750,000.00
3.3.6.1	SERVICIOS DE APOYO ADMINISTRATIVO, TRADUCCION, FOTOCOPIADO E IMPRSIÓN	48,641.00
3.3.8.1	SERVICIOS DE VIGILANCIA	15,544.00
3.3.9.1	SERVICIOS PROFESIONALES, CIENTÍFICOS Y TÉCNICO INTEGRALES	423,936.00
3.4.1.1	SERVICIOS FINANCIEROS Y BANCARIOS	320,062.00
3.4.4.1	SEGUROS DE RESPONSABILIDAD PATRIMONIAL Y FIANZAS	18,845.00
3.4.5.1	SEGUROS DE BIENES PATRIMONIALES	647,871.00
3.4.7.1	FLETES Y MANIOBRAS	18,249.00
3.4.9.1	SERVICIOS FINANCIEROS, BANCARIOS Y COMERCIALES INTEGRALES	43.00
3.5.1.1	CONSERVACIÓN Y MANTENIMIENTO MENOR DE INMUEBLES	2,188,855.00
3.5.2.1	INSTALACIÓN, REPARACIÓN Y MANTENIMIENTO DE MOBILIARIO Y EQUIPO DE ADMÓN., EDUCACIONAL Y RECREACION	5,750.00
3.5.3.1	INSTALACIÓN, REPARACIÓN Y MANTENIMIENTO DE EQUIPO DE CÓMPUTO Y TECNOLOGÍAS DE LA INFORMACIÓN	99,595.00
3.5.5.1	REPARACIÓN Y MANTENIMIENTO DE EQUIPO DE TRANSPORTE	1,865,194.00

3.5.7.1	INSTALACIÓN, REPARACIÓN Y MANTENIMIENTO	211,932.00
	DE MAQUINARIA, OTROS EQUIPOS Y	
	HERRAMIENTA	
3.5.8.1	SERVICIOS DE LIMPIEZA Y MANEJO DE	6,791.00
	DESECHOS	
3.5.9.1	SERVICIOS DE JARDINERÍA Y FUMIGACIÓN	762,959.00
3.6.1.1	DIFUSIÓN POR RADIO,	1,350,000.00
	TELEVISIÓN Y OTROS MEDIOS DE MENSAJES S	
	OBRE PROGRAM. Y ACTIVID. GUBERNAMENTALES	
3.6.2.1	DIFUSIÓN POR RADIO,	4,402.00
	TELEVISIÓN Y OTROS MEDIOS DE MENSAJES C	
	OMER. PARA PROMO. LA VNTA DE BIE. O SERV	
3.6.4.1	SERVICIOS DE REVELADO DE FOTOGRAFÍAS	9,860.00
3.6.5.1	SERVICIOS DE LA INDUSTRIA FÍLMICA, DEL	188,402.00
	SONIDO Y DEL VIDEO	
3.7.2.1	PASAJES TERRESTRES	6,250.00
3.7.5.1	VIÁTICOS EN EL PAÍS	132,880.00
3.8.1.1	GASTOS DE CEREMONIAL	4,315.00
3.8.2.1	GASTOS DE ORDEN SOCIAL Y CULTURAL	2,750,000.00
3.9.1.1	SERVICIOS FUNERARIOS Y DE CEMENTERIOS	20,000.00
3.9.2.1	IMPUESTOS Y DERECHOS	1,760,470.00
3.9.4.1	SENTENCIAS Y RESOLUCIONES POR AUTORIDAD	260,447.00
	COMPETENTE	
3.9.6.1	OTROS GASTOS POR RESPONSABILIDADES	321,040.00
3.9.8.1	IMPUESTO SOBRE NÓMINAS Y OTROS QUE SE	2,004,254.00
	DERIVEN DE UNA RELACIÓN LABORAL	
3.9.9.1	OTROS SERVICIOS GENERALES	1,160.00

4.3.4.1	SUBSIDIOS A LA PRESTACIÓN DE SERVICIOS	2,339,747.00
	PÚBLICOS	
4.3.9.1	OTROS SUBSIDIOS	716,280.00
4.4.1.1	AYUDAS SOCIALES A PERSONAS	1,750,001.00
4.4.3.1	AYUDAS SOCIALES A INSTITUCIONES DE	83,951.00
	ENSEÑANZA	
4.4.5.1	AYUDAS SOCIALES A INSTITUCIONES SIN	82,984.00
	FINES DE LUCRO	
5.1.1.1	MUEBLES DE OFICINA Y ESTANTERÍA	131,610.00
5.1.2.1	MUEBLES EXCEPTO DE OFICINA Y ESTANTERÍA	5,183.00
5.1.3.1	BIENES ARTÍSTICOS, CULT.Y CIENTÍFICOS	19,720.00
5.1.5.1	EQUIPO DE CÓMP.Y D/TECN.D/LA INFORMACIÓN	321,763.00
5.1.9.1	OTROS MOBILIARIOS Y EQPOS DE ADMÓN	3,089.00
5.2.1.1	EQUIPOS Y APARATOS AUDIOVISUALES	25,800.00
5.2.9.1	OTRO MOBILIARIO Y EQPO EDUC.Y RECREATIVO	750,000.00
5.3.1.1	EQUIPO MÉDICO Y DE LABORATORIO	19,640.00
5.4.1.1	VEHICULOS Y EQUIPO TERRESTRE	7,000,000.00
5.4.2.1	CARROCERÍAS Y REMOLQUES	325,280.00
5.5.1.1	EQUIPO DE DEFENSA Y SEGURIDAD	2,036,786.00
5.6.5.1	EQUIPO DE COMUN.Y TELECOMUNICACIÓN	1,126,833.00
5.6.7.1	HERRAMIENTAS Y MÁQUINAS - HERRAMIENTA	32,931.00

5.9.7.1	LICENCIAS INFORMÁTICAS E INTELECTUALES	289,683.00
5.9.8.1	LICENCIAS INDUSTRIALES, COMERC.Y OTRAS	11,255.00
6.1.1.3	AMP.Y REHAB. D/L CONSTRUCC.HABITACIONALES	4,999,699.00
6.1.2.2	CONSTRUCCIÓN NUEVA P/EDIFIC.N/HABIT.	300,000.00
6.1.2.3	AMP. Y REHABILITACIÓN D/L CONST.N/HABIT.	950,000.00
6.1.3.1	ESTUDIOS Y PROYECTOS	791,040.00
6.1.3.2	CONST.OBR ABAST.AGUA,PETR.GAS,ELECT.TEL	2,900,000.00
6.1.4.3	AMP.D/REHABILIT.D/OBR D/URBANIZACIÓN	350,000.00
6.1.5.2	CONSTRUCCIÓN DE VÍAS DE COMUNICACIÓN	2,500,000.00
6.1.5.3	AMPLIACIÓN Y REHAB.D/VÍAS D/COMUNICACIÓN	6,000,000.00
6.1.7.2	INSTALACIÓN Y EQUIP.E/CONSTRUCCIONES	1,150,000.00
6.2.1.3	AMPLIACIÓN Y REHAB.D/L CONSTRUCC.HABITAC.	400,000.00
6.2.3.2	CONST.OBR.ABAS.AGUA PET.GAS,ELEC.Y TEL.	350,000.00
8.1.6.1	CONVENIOS DE COLABORACIÓN ADMINISTRATIVA	-
8.1.6.1	CONVENIOS DE COLABORACIÓN ADMINISTRATIVA	-
8.5.1.1	CONVENIOS DE REASIGNACIÓN	13,750,000.00
8.5.3.1	CONVENIOS FEDERALES	-
8.5.3.2	CONVENIO EN MATERIA DE REGISTRO CIVIL	-
		=====
		<b>3,345,332,497.00</b>
		=====

\* \* \* \* \*

**MUNICIPIO DE TLAXCALA**  
**FORTAMUN DF EJERCICIO 2024**

**MODIFICACIÓN, AMPLIACIÓN Y REDUCCIÓN DE ACCIONES / OBRAS PARA EL EJERCICIO 2024**

No.	ACCION / OBRA	PRESUPUESTADO	MODIFICADO
1	SERVICIOS PERSONALES SEGURIDAD PUBLICA	23,500,000.00	24,000,000.00
2	PRIMA VACACIONAL AL PERSONAL	6,200,000.00	1,550,000.00
3	GRATIFICACION DE FIN DE AÑO AL PERSONAL SEGURIDAD PUBLICA		2,900,000.00
4	COMPENSACION AL PERSONAL DE SEGURIDAD PUBLICA		450,000.00
5	ADQUISICION DE LUMINARIAS LED, MATERIALES Y SUMINISTROS NECESARIOS PARA LA REHABILITACION DEL ALUMBRADO PUBLICO EN EL MUNICIPIO DE TLAXCALA.	15,000,000.00	14,500,000.00
6	COMBUSTIBLES Y LUBRICANTES	10,500,000.00	9,500,000.00
7	PAGO DE ENERGIA ELECTRICA ALUMBRADO PUBLICO EN TODO EL MUNICIPIO	15,108,880.00	14,500,000.00
8	OBLIGACIONES FINANCIERAS DE DERECHOS DE EXPLOTACION DE AGUA NACIONALES	2,250,000.00	1,250,000.00
11	OBLIGACIONES FINANCIERAS SEGURIDAD SOCIAL PENSIONES APORTACION PATRONAL	7,500,000.00	4,058,000.00
9	OBLIGACIONES FINANCIERAS POR MANEJO Y OPERACIÓN DE RESIDUOS SOLIDOS RELLENO SANITARIO	6,000,000.00	3,850,000.00
10	OBLIGACIONES FINANCIERAS DE DERCHOS DESCARGAS DE AGUAS RESIDUALES TRATAMIENTO DE AGUAS	8,000,000.00	7,500,000.00
11	ADQUISICION DE PATRULLAS PARA SEGURIDAD PUBLICA		10,000,000.00
12	SERVICIOS FINANCIEROS Y BANCARIOS		880.00
<b>TOTALES</b>		<b>94,058,880.00</b>	<b>94,058,880.00</b>

\* \* \* \* \*

**MUNICIPIO DE TLAXCALA**  
**PRESUPUESTO BASADOS EN RESULTADOS (PBR)**  
**TABULADOR DE SUELDOS Y SALARIOS PARA EL EJERCICIO 2024**  
**01 DE ENERO AL 31 DE DICIEMBRE DEL EJERCICIO 2024**

<b>C-01 CABILDO</b>				
<b>CLAVE</b>	<b>Funcionarios</b>	<b>No. de Plazas</b>	<b>Salario Mensual Rango Inferior</b>	<b>Salario Mensual Rango Inferior</b>
1	PRESIDENTE MUNICIPAL	1	60,000.00	70,000.00
2	SÍNDICO	1	50,000.00	60,000.00
3	REGIDOR	7	45,000.00	55,000.00
4	PRESIDENTE DE COMUNIDAD	11	45,000.00	55,000.00
5	DELEGADO	7	15,000.00	21,379.08

<b>D-01 DIRECTORES</b>				
<b>CLAVE</b>	<b>Funcionario</b>	<b>No. de Plazas</b>	<b>Salario Mensual Rango Inferior</b>	<b>Salario Mensual Rango Inferior</b>
1	SECRETARIO DEL AYUNTAMIENTO	1	50,000.00	60,000.00
2	TESORERO MUNICIPAL	1	50,000.00	60,000.00
3	CONTRALOR	1	25,180.00	32,000.00
4	SECRETARIO PARTICULAR	1	17,638.00	26,842.00
5	DIRECTORES	15	20,158.00	31,500.00
6	OFICIAL DEL REGISTRO CIVIL	1	18,124.00	21,383.03
7	JUEZ MUNICIPAL	1	19,263.00	25,178.00
8	ASESOR	60	10,990.00	28,390.00
9	JEFE DE DEPARTAMENTO	20	12,226.00	20,762.00
10	COORDINADOR	36	9,800.00	20,478.00
11	AUXILIAR ADMINISTRATIVO "A"	75	7,546.00	18,014.00
12	AUXILIAR ADMINISTRATIVO "B"	170	3,278.00	15,674.00
13	JEFE DE LA OFICINA DE PRESIDENCIA MUNICIPAL	1	20,158.00	31,500.00
14	SECRETARIA TÉCNICA	1	20,158.00	31,500.00



<b>PLANTILLA DE BASE 1</b>			
<b>CLAVE</b>	<b>Funcionario</b>	<b>No. de Plazas</b>	<b>Salario Mensual</b>
1	NIVEL 1 AUXILIAR ADMINISTRATIVO	19	18,313.12
2	NIVEL 1 AUXILIAR ADMINISTRATIVO	3	18,313.12
3	NIVEL 2 AUXILIAR ADMINISTRATIVO	34	22,639.88
4	NIVEL 2 CHOFER Y AUXILIAR TÉCNICO	1	22,639.88
5	NIVEL 2 AUXILIAR MANTENIMIENTO	25	22,639.88
6	NIVEL 3 AUXILIAR ADMINISTRATIVO	40	26,821.40
7	NIVEL 3 CHOFER Y AUXILIAR TÉCNICO	6	26,821.40
8	NIVEL 3 AUXILIAR MANTENIMIENTO	16	26,821.40
9	NIVEL 4 AUXILIAR ADMINISTRATIVO	34	31,003.86
10	NIVEL 4 CHOFER Y AUXILIAR TÉCNICO	5	31,003.86
11	NIVEL 4 AUXILIAR DE MANTENIMIENTO	2	31,003.86

<b>G-01 GENERAL 1</b>		
<b>Supernumerarios</b>	<b>No. de Plaza</b>	<b>Salario Mensual</b>
SUPERVISOR	10	8,497.00
CHOFER CAMIÓN PESADO	18	5,888.00
OFICIAL ALBAÑIL	25	7,912.00
CHOFER CAMIÓN LIGERO	5	6,176.00
ELECTRICISTA	6	6,176.00
RECAUDADOR	6	5,956.00
VELADOR	18	7,956.00
PINTOR / ROTULISTA	5	5,716.00
VELADOR COMUNIDAD	15	4,367.16
ACOMODADOR DE ESTACIONAMIENTO	13	7,912.00
MANTENIMIENTO	56	5,752.00
ARCHIVISTA	7	7,944.00
AYUDANTE DE CHOFER	18	5,436.00
AYUDANTE DE ALBAÑIL	20	6,536.00
LIMPIA	100	5,092.00

<b>S.P. – 01 SEGURIDAD PÚBLICA</b>			
<b>CLAVE</b>	<b>Seguridad</b>	<b>No. de Plazas</b>	<b>Salario Mensual Rango Inferior</b>
1	COMISARIO	1	38,002.00
2	POLICÍA PRIMERO	1	21,823.66
3	POLICÍA SEGUNDO	10	18,520.52
4	POLICÍA TERCERO	25	15,767.28
5	POLICÍA	125	13,664.00

**MUNICIPIO DE TLAXCALA**  
**PRESUPUESTO BASADOS EN RESULTADOS (PBR)**  
**TABULADOR DE GRATIFICACIONES Y COMPENSACIONES**  
**PARA EL EJERCICIO 2024**  
**01 DE ENERO AL 31 DE DICIEMBRE DEL EJERCICIO 2024**

No.	CLAVE	CATEGORIA	Mensual Bruto Rango Inferior	Mensual Bruto Rango Mayor
1	C-01	CABILDO	15,000.00	60,000.00
2	D-01	DIRECTORES	3,278.00	50,000.00
3	SP-01	SEGURIDAD PÚBLICA	13,664.00	38,002.00
4	G-01	GENERAL 1	4,367.16	8,497.00

**NOTA:**

**1.- LA RETRIBUCION COMPLEMENTARIA DE GRATIFICACIÓN Y COMPENSACIONES A LOS SUELDO Y SALARIOS, ESTA PRESTACION SE OTORGA SIEMPRE Y CUANDO EXISTA LOS RECURSOS PRESUPUESTALES SUFICIENTES Y SE ENTREGA COMO ESTIMULO POR PRODUCTIVIDAD, EFICIENCIA Y CALIDAD EN EL DESEMPEÑO DE LAS ACTIVIDADES ENCOMENDADAS CONFORME AL PUESTO QUE SE TENGA ASIGNADO.**

**2. EL PRESENTE TABULADOR DE GRATIFICACIONES Y COMPENSACIONES, QUE SE OTORGAN AL PERSONAL DEL MUNICIPIO DE TLAXCALA, SON ANTES DE RETENER EL IMPUESTO SOBRE LA RENTA POR LOS SUELDOS Y SALARIOS.**

\* \* \* \* \*

**ORGANIGRAMA  
MUNICIPIO DE TLAXCALA**

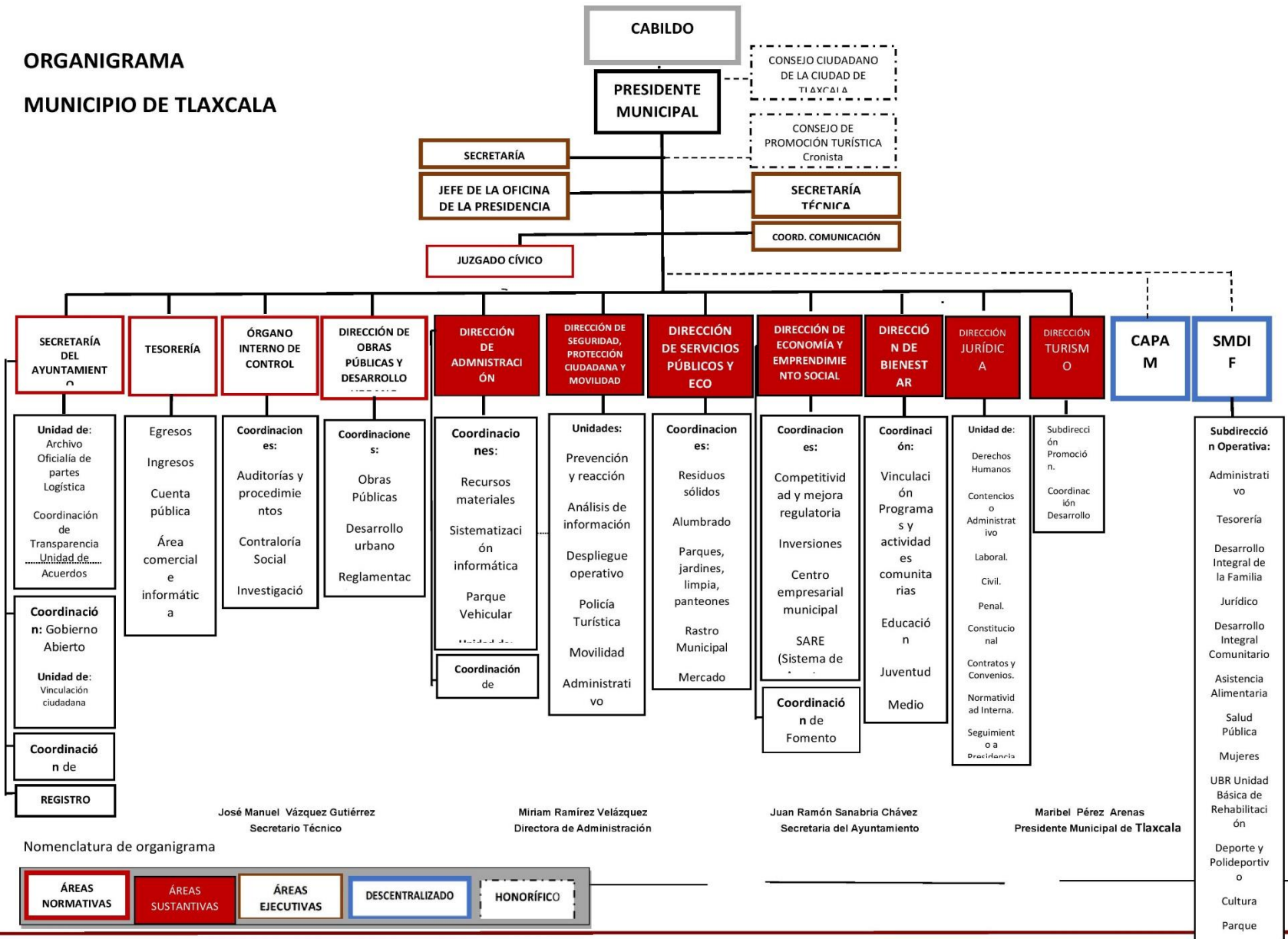

\* \* \* \* \*

# ***PUBLICACIONES OFICIALES***

\* \* \* \* \*

El Periódico Oficial del Estado de Tlaxcala es integrante activo de la Red de Publicaciones Oficiales Mexicanas (REPOMEX) y de la Red de Boletines Oficiales Americanos (REDBOA).

