



Número	Nombre	Estimado	Modificado	Devengado	Recaudado
5.1	PRODUCTOS	0	557,652.29	557,652.29	557,652.29
7.8	INGRESOS POR VENTA DE BIENES Y PREST. DE SERV. DE LOS PODERES LEG. Y JUD., Y ORG. AUTÓNOMOS	0	117,806.40	117,806.40	117,806.40
9.1	TRANSFERENCIAS Y ASIGNACIONES	34,121,343.00	41,844,263.00	41,844,263.00	41,844,263.00
		=====	=====	=====	=====
		34,121,343.00	42,519,721.69	42,519,721.69	42,519,721.69
		=====	=====	=====	=====

**Elaboró**

**Horacio López Hernández**  
 Director Administrativo  
 Rúbrica y sello

**Autorizó**

**Mtra. Claudia Salvador Ángel**  
 Magistrada Presidenta  
 Rúbrica y sello

**COMPORTAMIENTO PRESUPUESTARIO DE EGRESOS  
AL 31 DE DICIEMBRE DE 2022  
(CLASIFICACION POR OBJETO DEL GASTO)**

Número	Nombre	Aprobado	Modificado	Comprometido	Devengado	Ejercido	Pagado	Precompromisos
1.1.2.1	HABERES	1,613,212.00	2,819,145.42	2,819,145.42	2,819,145.42	1,675,196.00	1,675,196.00	2,819,145.42
1.1.3.1	SUELDOS A FUNCIONARIOS	903,888.00	913,535.00	913,535.00	913,535.00	913,535.00	913,535.00	913,535.00
1.1.3.2	SUELDOS AL PERSONAL	8,826,672.00	7,780,286.55	7,780,286.55	7,780,286.55	7,780,286.55	7,780,286.55	7,780,286.55
1.2.1.1	HONORARIOS ASIMILABLES A SALARIOS	216,510.00	108,977.00	108,977.00	108,977.00	108,977.00	108,977.00	108,977.00
1.3.2.1	PRIMA VACACIONAL A FUNCIONARIOS	113,394.00	114,118.00	114,118.00	114,118.00	114,118.00	114,118.00	114,118.00
1.3.2.2	PRIMA VACACIONAL AL PERSONAL	825,506.00	741,722.00	741,722.00	741,722.00	741,722.00	741,722.00	741,722.00
1.3.2.6	GRATIFICACIÓN DE FIN DE AÑO FUNCIONARIOS	251,990.00	185,562.00	185,562.00	185,562.00	185,562.00	185,562.00	185,562.00
1.3.2.7	GRATIFICACIÓN DE FIN DE AÑO AL PERSONAL	1,834,434.00	1,773,375.00	1,773,375.00	1,773,375.00	1,773,375.00	1,773,375.00	1,773,375.00
1.3.4.1	COMPENSACIONES Y OTRAS PRESTACIONES A FUNCIONARIOS	376,968.00	371,662.00	371,662.00	371,662.00	371,662.00	371,662.00	371,662.00
1.3.4.2	COMPENSACIONES AL PERSONAL	2,378,376.00	2,064,962.90	2,064,962.90	2,064,962.90	2,064,962.90	2,064,962.90	2,064,962.90
1.3.4.5	BONO DE ACTUACIÓN A FUNCIONARIOS	3,258,610.00	4,146,409.00	4,146,409.00	4,146,409.00	4,146,409.00	4,146,409.00	4,146,409.00
1.3.4.6	BONO DE ACTUACIÓN AL PERSONAL	906,448.00	1,783,937.00	1,783,937.00	1,783,937.00	1,783,937.00	1,783,937.00	1,783,937.00
1.4.1.1	APORTACIONES DE SEGURIDAD SOCIAL	909,767.00	517,300.42	517,300.42	517,300.42	517,300.42	517,300.42	517,300.42
1.4.2.1	APORTACIONES A FONDOS DE VIVIENDA	486,309.00	245,879.36	245,879.36	245,879.36	245,879.36	245,879.36	245,879.36
1.4.3.1	CUOTAS SEGURO DE RETIRO A FUNCIONARIOS	54,393.00	22,991.29	22,991.29	22,991.29	22,991.29	22,991.29	22,991.29
1.4.3.2	CUOTAS SEGURO DE RETIRO A PERSONAL	509,731.00	205,300.32	205,300.32	205,300.32	205,300.32	205,300.32	205,300.32
1.5.2.2	INDEMNIZACIÓN Y LIQUIDACIÓN AL PERSONAL	0	2,018,860.84	2,018,860.84	2,018,860.84	1,414,541.48	1,414,541.48	2,018,860.84
1.5.9.1	CUOTAS DESPENSA A FUNCIONARIOS	83,160.00	83,937.00	83,937.00	83,937.00	83,937.00	83,937.00	83,937.00
1.5.9.2	CUOTAS DESPENSA AL PERSONAL	1,607,760.00	1,380,189.17	1,380,189.17	1,380,189.17	1,380,189.17	1,380,189.17	1,380,189.17
1.5.9.6	PERCEPCIÓN COMPLEMENTARIA FUNCIONARIOS	903,888.00	913,535.00	913,535.00	913,535.00	913,535.00	913,535.00	913,535.00
1.5.9.7	PERCEPCIÓN COMPLEMENTARIA EMPLEADOS	3,696,984.00	3,739,176.00	3,739,176.00	3,739,176.00	3,739,176.00	3,739,176.00	3,739,176.00
1.5.9.E	BONO ANUAL A FUNCIONARIOS	0	1,617,135.00	1,617,135.00	1,617,135.00	1,617,135.00	1,617,135.00	1,617,135.00
1.5.9.F	BONO ANUAL AL PERSONAL	0	4,405,091.00	4,405,091.00	4,405,091.00	4,405,091.00	4,405,091.00	4,405,091.00
2.1.1.1	MATERIALES, ÚTILES Y EQUIPOS MENORES DE OFICINA	204,052.00	156,642.04	156,642.04	156,642.04	156,642.04	156,642.04	156,642.04
2.1.2.1	MATERIALES Y ÚTILES DE IMPRESIÓN Y REPRODUCCIÓN	9,898.00	130,335.39	130,335.39	130,335.39	130,335.39	130,335.39	130,335.39

2.1.4.1	MATERIALES, ÚTILES Y EQUIPOS MENORES DE TECNOLOGÍAS DE LA INFORMACIÓN Y COMUNICACIONES	187,520.00	54,683.20	54,683.20	54,683.20	54,683.20	54,683.20	54,683.20
2.1.5.1	MATERIAL IMPRESO E INFORMACIÓN DIGITAL	61,488.00	19,025.16	19,025.16	19,025.16	19,025.16	19,025.16	19,025.16
2.1.6.1	MATERIAL DE LIMPIEZA	43,373.00	68,994.60	68,994.60	68,994.60	68,994.60	68,994.60	68,994.60
2.1.8.1	MATERIALES PARA EL REGISTRO E IDENTIFICACIÓN DE BIENES Y PERSONAS	0	7,591.04	7,591.04	7,591.04	7,591.04	7,591.04	7,591.04
2.2.1.1	PRODUCTOS ALIMENTICIOS PARA PERSONAS	215,486.00	111,470.56	111,470.56	111,470.56	111,470.56	111,470.56	111,470.56
2.4.6.1	MATERIAL ELÉCTRICO Y ELECTRÓNICO	5,129.00	636.77	636.77	636.77	636.77	636.77	636.77
2.6.1.1	COMBUSTIBLES, LUBRICANTES Y ADITIVOS	403,172.00	221,775.90	221,775.90	221,775.90	221,775.90	221,775.90	221,775.90
2.7.1.1	VESTUARIO Y UNIFORMES	0	31,668.00	31,668.00	31,668.00	31,668.00	31,668.00	31,668.00
2.7.2.1	PRENDAS DE SEGURIDAD Y PROTECCIÓN PERSONAL	101,385.00	23,597.53	23,597.53	23,597.53	23,597.53	23,597.53	23,597.53
2.9.1.1	HERRAMIENTAS MENORES	2,040.00	1,822.14	1,822.14	1,822.14	1,822.14	1,822.14	1,822.14
2.9.2.1	REFACCIONES Y ACCESORIOS MENORES DE EDIFICIOS	0	1,321.80	1,321.80	1,321.80	1,321.80	1,321.80	1,321.80
2.9.3.1	REFACCIONES Y ACCESORIOS MENORES DE MOBI LIARIO Y EQUIPO DE ADMINISTRACIÓN, EDUCACIONAL Y RECREATIVO	0	4,549.52	4,549.52	4,549.52	4,549.52	4,549.52	4,549.52
2.9.4.1	REFACCIONES Y ACCESORIOS MENORES DE EQUIPO DE CÓMPUTO Y TECNOLOGÍAS DE LA INFORMACIÓN	20,600.00	0	0	0	0	0	0
2.9.6.1	REFACCIONES Y ACCESORIOS MENORES DE EQUIPO DE TRANSPORTE	9,200.00	2,994.42	2,994.42	2,994.42	2,994.42	2,994.42	2,994.42
3.1.1.1	ENERGÍA ELÉCTRICA	62,000.00	67,058.00	67,058.00	67,058.00	67,058.00	67,058.00	67,058.00
3.1.3.1	AGUA	25,750.00	4,457.00	4,457.00	4,457.00	4,457.00	4,457.00	4,457.00
3.1.4.1	TELEFONÍA TRADICIONAL	37,330.00	35,976.00	35,976.00	35,976.00	35,976.00	35,976.00	35,976.00
3.1.5.1	TELEFONÍA CELULAR	28,530.00	18,816.00	18,816.00	18,816.00	18,816.00	18,816.00	18,816.00
3.1.7.1	SERVICIOS DE ACCESO DE INTERNET, REDES	30,786.00	5,306.16	5,306.16	5,306.16	5,306.16	5,306.16	5,306.16

	Y PROCESAMIENTO DE INFORMACIÓN							
3.1.8.1	SERVICIOS POSTALES Y TELEGRÁFICOS	14,400.00	12,067.57	12,067.57	12,067.57	12,067.57	12,067.57	12,067.57
3.2.2.1	ARRENDAMIENTO DE EDIFICIOS	17,460.00	0	0	0	0	0	0
3.2.3.1	ARRENDAMIENTO DE MOBILIARIO Y EQUIPO DE	10,300.00	0	0	0	0	0	0
	ADMINISTRACIÓN, EDUCACIONAL Y RECREATIVO							
3.2.7.1	ARRENDAMIENTO DE ACTIVOS INTANGIBLES	150,000.00	172,538.40	172,538.40	172,538.40	172,538.40	172,538.40	172,538.40
3.2.9.1	OTROS ARRENDAMIENTOS	15,450.00	0	0	0	0	0	0
3.3.3.1	SERVICIOS DE CONSULTORÍA ADMINISTRATIVA,	259,105.00	221,538.02	221,538.02	221,538.02	221,538.02	221,538.02	221,538.02
	PROCESOS, TÉCNICA Y EN TECNOLOGÍAS DE							
	LA INFORMACIÓN							
3.3.4.1	SERVICIOS DE CAPACITACIÓN	129,930.00	3,480.00	3,480.00	3,480.00	3,480.00	3,480.00	3,480.00
3.3.6.1	SERVICIOS DE APOYO ADMINISTRATIVO,	101,960.00	77,458.19	77,458.19	77,458.19	77,458.19	77,458.19	77,458.19
	TRADUCCIÓN, FOTOCOPIADO E IMPRESIÓN							
3.3.8.1	SERVICIOS DE VIGILANCIA	0	137,810.48	137,810.48	137,810.48	137,810.48	137,810.48	137,810.48
3.4.5.1	SEGUROS DE BIENES PATRIMONIALES	109,985.00	97,250.44	97,250.44	97,250.44	97,250.44	97,250.44	97,250.44
3.4.7.1	FLETES Y MANIOBRAS	4,635.00	0	0	0	0	0	0
3.4.9.1	SERVICIOS FINANCIEROS, BANCARIOS Y	4,365.00	11,930.12	11,930.12	11,930.12	11,930.12	11,930.12	11,930.12
	COMERCIALES INTEGRALES							
3.5.1.1	CONSERVACIÓN Y MANTENIMIENTO MENOR DE	65,000.00	254,585.75	254,585.75	254,585.75	254,585.75	254,585.75	254,585.75
	INMUEBLES							
3.5.3.1	INSTALACIÓN,	11,573.00	1,845.00	1,845.00	1,845.00	1,845.00	1,845.00	1,845.00
	REPARACIÓN Y MANTENIMIENTO DE EQUIPO DE							
	CÓMPUTO Y TECNOLOGÍAS DE LA INFORMACIÓN							
3.5.5.1	REPARACIÓN Y MANTENIMIENTO DE EQUIPO DE	85,160.00	99,017.46	99,017.46	99,017.46	99,017.46	99,017.46	99,017.46
	TRANSPORTE							
3.5.8.1	SERVICIOS DE LIMPIEZA Y MANEJO DE	10,185.00	986	986	986	986	986	986
	DESECHOS							
3.5.9.1	SERVICIOS DE JARDINERÍA Y FUMIGACIÓN	101,970.00	40,484.00	40,484.00	40,484.00	40,484.00	40,484.00	40,484.00
3.6.1.1	DIFUSIÓN POR RADIO,	12,875.00	98,779.09	98,779.09	98,779.09	98,779.09	98,779.09	98,779.09

	TELEVISIÓN Y OTROS MEDIOS DE MENSAJES S							
	OBRE PROGRAM. Y ACTIVID. GUBERNAMENTALES							
3.7.1.1	PASAJES AÉREOS	37,493.00	40,753.00	40,753.00	40,753.00	40,753.00	40,753.00	40,753.00
3.7.2.1	PASAJES TERRESTRES	118,348.00	0	0	0	0	0	0
3.7.5.1	VIÁTICOS EN EL PAÍS	111,385.00	101,129.90	101,129.90	101,129.90	101,129.90	101,129.90	101,129.90
3.7.9.1	OTROS SERVICIOS DE TRASLADO Y HOSPEDAJE	20,395.00	0	0	0	0	0	0
3.8.2.1	GASTOS DE ORDEN SOCIAL Y CULTURAL	100,000.00	441,828.09	441,828.09	441,828.09	441,828.09	441,828.09	441,828.09
3.9.2.1	IMPUESTOS Y DERECHOS	30,890.00	29,316.00	29,316.00	29,316.00	29,316.00	29,316.00	29,316.00
3.9.8.1	IMPUESTO SOBRE NÓMINAS Y OTROS QUE SE	892,740.00	719,180.00	719,180.00	719,180.00	481,642.00	481,642.00	719,180.00
	DERIVEN DE UNA RELACIÓN LABORAL							
5.1.1.1	MUEBLES DE OFICINA Y ESTANTERÍA	0	439,558.80	439,558.80	439,558.80	439,558.80	439,558.80	439,558.80
5.1.2.1	MUEBLES, EXCEPTO DE OFICINA Y ESTANTERÍA	0	6,670.00	6,670.00	6,670.00	6,670.00	6,670.00	6,670.00
5.1.5.1	EQUIPO DE CÓMPUTO Y DE TECNOLOGÍAS DE	0	55,178.88	55,178.88	55,178.88	55,178.88	55,178.88	55,178.88
	LA INFORMACIÓN							
5.1.9.1	OTROS MOBILIARIOS Y EQUIPOS DE ADMINISTRACIÓN	0	0	0	0	0	0	0
5.4.1.1	VEHÍCULOS Y EQUIPO TERRESTRE	500,000.00	527,800.00	527,800.00	527,800.00	527,800.00	527,800.00	527,800.00
5.6.9.1	OTROS EQUIPOS	0	6,728.00	6,728.00	6,728.00	6,728.00	6,728.00	6,728.00
		=====	=====	=====	=====	=====	=====	=====
		34,121,343.00	42,519,721.69	42,519,721.69	42,519,721.69	40,533,914.91	40,533,914.91	42,519,721.69
		=====	=====	=====	=====	=====	=====	=====

\*Nota: corresponde al fondo previsto en el artículo 11 fracciones XXIII y XXV de la Ley Orgánica del Tribunal Electoral de Tlaxcala.

**Elaboró**

**Horacio López Hernández**  
 Director Administrativo  
 Rúbrica y sello

**Autorizó**

**Mtra. Claudia Salvador Ángel**  
 Magistrada Presidenta  
 Rúbrica y sello

**COMPORTAMIENTO PRESUPUESTARIO POR PROGRAMA  
AL 31 DE DICIEMBRE DE 2022  
(COMPONENTE ACTIVIDAD)**

Clave	Nombre	Aprobado	Modificado	Comprometido	Devengado	Ejercido	Pagado	Precompromisos
121-2022	2022 CONCILIACIÓN DE CONTROVERSIAS, CALIFICACIÓN Y APLICACIÓN DE SANCIONES	34,121,343.00	42,519,721.69	42,519,721.69	42,519,721.69	40,533,914.91	40,533,914.91	42,519,721.69 ***
Componente 01	RESOLUTIVOS ENTREGADOS CON APEGO AL Estricto Derecho, cuyo acceso es a través de la difusión con e	33,756,343.00	42,347,368.91	42,347,368.91	42,347,368.91	40,361,562.13	40,361,562.13	42,347,368.91
Actividad 01	Efectuar la cumplimentación de las resoluciones emitidas por el Tribunal Electoral de Tlaxcala, en	33,372,512.00	42,047,285.47	42,047,285.47	42,047,285.47	40,061,478.69	40,061,478.69	42,047,285.47
Actividad 02	Llevar a cabo la capacitación en el ámbito democrático y de impartición de Justicia desde una perspe	383,831.00	300,083.44	300,083.44	300,083.44	300,083.44	300,083.44	300,083.44
Componente 02	Cultura Democrática Garantizada a la Ciudadanía a través de medios de difusión que se encuentran en	365,000.00	172,352.78	172,352.78	172,352.78	172,352.78	172,352.78	172,352.78
Actividad 01	Colaborar y organizar los eventos en los que se cuente con la participación de niñas, niños y adoles	206,000.00	166,891.79	166,891.79	166,891.79	166,891.79	166,891.79	166,891.79
Actividad 02	Elaborar los planes y programas de los procesos de certificación en calidad ambiental y acreditación	159,000.00	5,460.99	5,460.99	5,460.99	5,460.99	5,460.99	5,460.99
		=====	=====	=====	=====	=====	=====	=====
		34,121,343.00	42,519,721.69	42,519,721.69	42,519,721.69	40,533,914.91	40,533,914.91	42,519,721.69
		=====	=====	=====	=====	=====	=====	=====

\*\*\*Nota: corresponde al fondo previsto en el artículo 11 fracciones XXIII y XXV de la Ley Orgánica del Tribunal Electoral de Tlaxcala.

**Elaboró**  
**Horacio López Hernández**  
Director Administrativo  
Rúbrica y sello

**Autorizó**  
**Mtra. Claudia Salvador Ángel**  
Magistrada Presidenta  
Rúbrica y sello

**COMPORTAMIENTO PRESUPUESTARIO DE EGRESOS POR CLASIFICACION ECONÓMICA  
AL 31 DE DICIEMBRE DE 2022**

Concepto	Egreso Aprobado (1)	Ampliaciones/ Reducciones (2)	Egreso Modificado (3=1+2)	Egreso Devengado (4)	Egreso Pagado (5)	Subejercicio (6=3-4)
1 GASTO CORRIENTE	33,621,343.00	7,862,443.01	41,483,786.01	41,483,786.01	39,497,979.23	0.00
2 GASTO DE CAPITAL	500,000.00	535,935.68	1,035,935.68	1,035,935.68	1,035,935.68	0.00
3 AMORTIZACIÓN DE LA DEUDA Y DISMINUCIÓN DE PASIVOS	0.00	0.00	0.00	0.00	0.00	0.00
4 PENSIONES Y JUBILACIONES	0.00	0.00	0.00	0.00	0.00	0.00
5 PARTICIPACIONES	0.00	0.00	0.00	0.00	0.00	0.00
<b>TOTAL DEL GASTO</b>	<b>34,121,343.00</b>	<b>8,398,378.69</b>	<b>42,519,721.69</b>	<b>42,519,721.69</b>	<b>40,533,914.91</b>	<b>0.00</b>

**Elaboró**  
**Horacio López Hernández**  
Director Administrativo  
Rúbrica y sello

**Autorizó**  
**Mtra. Claudia Salvador Ángel**  
Magistrada Presidenta  
Rúbrica y sello

**COMPORTAMIENTO PRESUPUESTARIO POR CLASIFICACION ADMINISTRATIVA  
AL 31 DE DICIEMBRE DE 2022**

Concepto	Egreso Aprobado	Ampliaciones/ Reducciones	Egreso Modificado	Egreso Devengado	Egreso Pagado	Subejercicio
2 SECTOR PUBLICO DE LAS ENTIDADES FEDERATIVAS	34,121,343.00	8,398,378.69	42,519,721.69	42,519,721.69	40,533,914.91	0 ***
2.1 SECTOR PUBLICO NO FINANCIERO GOBIERNO GENERAL ESTATAL O DEL DISTRITO	34,121,343.00	8,398,378.69	42,519,721.69	42,519,721.69	40,533,914.91	0
2.1.1 FEDERAL GOBIERNO ESTATAL O DEL DISTRITO	34,121,343.00	8,398,378.69	42,519,721.69	42,519,721.69	40,533,914.91	0
2.1.1.1 FEDERAL	34,121,343.00	8,398,378.69	42,519,721.69	42,519,721.69	40,533,914.91	0
2.1.1.1.4 ORGANOS AUTÓNOMOS	34,121,343.00	8,398,378.69	42,519,721.69	42,519,721.69	40,533,914.91	0
P02 PONENCIA DOS	0	0	0	0	0	0
T01 PRESIDENCIA	34,121,343.00	8,398,378.69	42,519,721.69	42,519,721.69	40,533,914.91	0
<b>TOTAL DEL GASTO</b>	<b>34,121,343.00</b>	<b>8,398,378.69</b>	<b>42,519,721.69</b>	<b>42,519,721.69</b>	<b>40,533,914.91</b>	<b>0</b>

\*\*\*Nota: corresponde al fondo previsto en el artículo 11 fracciones XXIII y XXV de la Ley Orgánica del Tribunal Electoral de Tlaxcala.

**Elaboró**

**Horacio López Hernández**  
Director Administrativo  
Rúbrica y sello

**Autorizó**

**Mtra. Claudia Salvador Ángel**  
Magistrada Presidenta  
Rúbrica y sello



**COMPORTAMIENTO PRESUPUESTARIO POR CLASIFICACIÓN FUNCIONAL  
AL 31 DE DICIEMBRE DE 2022**

Concepto	Egreso Aprobado	Ampliaciones/ Reducciones	Egreso Modificado	Egreso Devengado	Egreso Pagado	Subejercicio
1 GOBIERNO	34,121,343.00	8,398,378.69	42,519,721.69	42,519,721.69	40,533,914.91	0 ***
1.1 LEGISLACION	0	0	0	0	0	0
1.2 JUSTICIA	34,121,343.00	8,398,378.69	42,519,721.69	42,519,721.69	40,533,914.91	0
1.3 COORDINACION DE LA POLITICA DE GOBIERNO	0	0	0	0	0	0
1.4 RELACIONES EXTERIORES ASUNTOS FINANCIEROS Y HACENDARIOS	0	0	0	0	0	0
1.5 HACENDARIOS	0	0	0	0	0	0
1.6 SEGURIDAD NACIONAL ASUNTOS DE ORDEN PUBLICO Y DE SEGURIDAD	0	0	0	0	0	0
1.7 SEGURIDAD INTERIOR	0	0	0	0	0	0
1.8 OTROS SERVICIOS GENERALES	0	0	0	0	0	0
2 DESARROLLO SOCIAL	0	0	0	0	0	0
2.1 PROTECCION AMBIENTAL VIVIENDA Y SERVICIOS A LA COMUNIDAD	0	0	0	0	0	0
2.2 COMUNIDAD	0	0	0	0	0	0
2.3 SALUD	0	0	0	0	0	0
2.4 RECREACION, CULTURA Y OTRAS MANIFESTACIONES SOCIALES	0	0	0	0	0	0
2.5 EDUCACION	0	0	0	0	0	0
2.6 PROTECCION SOCIAL	0	0	0	0	0	0
2.7 OTROS ASUNTOS SOCIALES	0	0	0	0	0	0
3 DESARROLLO ECONOMICO	0	0	0	0	0	0
3.1 ASUNTOS ECONOMICOS, COMERCIALES Y LABORALES EN GENERAL	0	0	0	0	0	0
3.2 AGROPECUARIA, SILVICULTURA, PESCA Y CAZA	0	0	0	0	0	0

3.3	COMBUSTIBLES Y ENERGIA	0	0	0	0	0	0
	MINERIA, MANUFACTURAS Y						
3.4	CONSTRUCCION	0	0	0	0	0	0
3.5	TRANSPORTE	0	0	0	0	0	0
3.6	COMUNICACIONES	0	0	0	0	0	0
3.7	TURISMO	0	0	0	0	0	0
	CIENCIA, TECNOLOGIA E						
3.8	INNOVACION	0	0	0	0	0	0
	OTRAS INDUSTRIAS Y OTROS						
3.9	ASUNTOS	0	0	0	0	0	0
	ECONOMICOS						
4	OTRAS NO CLASIFICADAS EN						
	FUNCIONES	0	0	0	0	0	0
	ANTERIORES						
	TRANSACCIONES DE LA DEUDA						
4.1	PUBLICA /	0	0	0	0	0	0
	COSTO FINANCIERO DE LA DEUDA						
	TRANSFERENCIAS,						
4.2	PARTICIPACIONES Y	0	0	0	0	0	0
	APORTACIONES ENTRE DIFERENTES						
	NIVELES Y						
	ORDENES DE GOBIERNO						
	SANEAMIENTO DEL SISTEMA						
4.3	FINANCIERO	0	0	0	0	0	0
4.4	ADEUDOS DE EJERCICIOS FISCALES	0	0	0	0	0	0
	ANTERIORES						
	TOTAL, DEL GASTO	34,121,343.00	8,398,378.69	42,519,721.69	42,519,721.69	40,533,914.91	0

\*\*\*Nota: corresponde al fondo previsto en el artículo 11 fracciones XXIII y XXV de la Ley Orgánica del Tribunal Electoral de Tlaxcala.

**Elaboró**

**Horacio López Hernández**  
 Director Administrativo  
 Rúbrica y sello

**Autorizó**

**Mtra. Claudia Salvador Ángel**  
 Magistrada Presidenta  
 Rúbrica y sello

**PLANTILLA DE PERSONAL AL 31 DE DICIEMBRE DE 2022**

No. Cons	DP	U.R.	PROY	NOMBRE DEL TRABAJADOR	NIVEL	CATEG	PUESTO	ADSCRIPCIÓN
1	149	T08	1	Ramos Cuahutle Martha	2	Confianza	Auxiliar de mantenimiento	Dirección Administrativa
2	149	T08	1	Flores Farias Herlinda	2	Confianza	Auxiliar de mantenimiento	Dirección Administrativa
3	149	T08	1	Auxiliar de Mantenimiento "A" (V)	2	Confianza	Auxiliar de mantenimiento	Dirección Administrativa
4	149	T01	1	Chofer de Servicios (V)	2	Confianza	Chofer de servicios	Presidencia
5	149	T05	1	Vázquez Hernández Montserrat	2	Confianza	Secretaria	Secretaría de Acuerdos
6	149	T05	1	Secretaria (V)	2	Confianza	Secretaria	Secretaría de Acuerdos
7	149	T11	1	Juárez Pelcastre Lenia	4	Confianza	Auxiliar Oficialia de Partes	Secretaría de Acuerdos
8	149	T10	1	Martínez Medina Araceli	4	Confianza	Auxiliar de la Unidad Comunicación Social	Unidad de Comunicación Social
9	149	T09	1	García Peña Juan Manuel	4	Confianza	Auxiliar de Capacitación y Enlace Institucional	Dirección de Capacitación y Enlace Institucional
10	149	T11	1	Vázquez Cárdenas Diana Sarahi	5	Confianza	Oficial de Partes	Secretaría de Acuerdos
11	149	T01 SI	1	Rivera García Gonzalo Julián	5	Confianza	Auxiliar de Unidad de Sistemas Informáticos	Unidad de Sistemas Informáticos
12	149	T01	1	Armenta Silva Marco Antonio	5	Confianza	Chofer A	Presidencia
13	149	T01A	1	Zapata Flores Lucio	7	Confianza	Actuario	Secretaría de Acuerdos
14	149	T01A	1	Hernández Bautista Osdy	7	Confianza	Actuario	Secretaría de Acuerdos
15	149	T02	1	Cruz Fernández Irma Fernanda	9	Confianza	Auxiliar de Secretario de Estudio y Cuenta	Primera Ponencia
16	149	T02	1	Rivera Delgado Maria Icela	9	Confianza	Auxiliar de Secretario de Estudio y Cuenta	Primera Ponencia
17	149	T02	1	Hernández Sanchez Alejandra	9	Confianza	Auxiliar de Secretario de Estudio y Cuenta	Primera Ponencia
18	149	T02	1	Auxiliar de Secretario de Estudio y Cuenta (V)	9	Confianza	Auxiliar de Secretario de Estudio y Cuenta	Primera Ponencia
19	149	T03	1	Xochipa García Ismael	9	Confianza	Auxiliar de Secretario de Estudio y Cuenta	Segunda Ponencia

20	149	T03	1	Vasquez Hernández Maria del Carmen	9	Confianza	Auxiliar de Secretario de Estudio y Cuenta	Segunda Ponencia
21	149	T03	1	Garcia Rodriguez Guadalupe	9	Confianza	Auxiliar de Secretario de Estudio y Cuenta	Segunda Ponencia
22	149	T03	1	Auxiliar de Secretario de Estudio y Cuenta (V)	9	Confianza	Auxiliar de Secretario de Estudio y Cuenta	Segunda Ponencia
23	149	T04	1	De León Cortés Ana	9	Confianza	Auxiliar de Secretario de Estudio y Cuenta	Tercera Ponencia
24	149	T04	1	Sarmiento Mendez Rosa María	9	Confianza	Auxiliar de Secretario de Estudio y Cuenta	Tercera Ponencia
25	149	T04	1	Gutierrez Tapia Cristhian Omar	9	Confianza	Auxiliar de Secretario de Estudio y Cuenta	Tercera Ponencia
26	149	T04	1	Auxiliar de Secretario de Estudio y Cuenta (V)	9	Confianza	Auxiliar de Secretario de Estudio y Cuenta	Tercera Ponencia
27	149	T05	1	Ruíz Sánchez Ivan	9	Confianza	Auxiliar de Secretaria de Acuerdos	Secretaría de Acuerdos
28	149	T05	1	Hernández Carmona Verónica	9	Confianza	Auxiliar de Secretaría de Acuerdos	Secretaría de Acuerdos
29	149	T12	1	Díaz Medina Jesús Eduardo	9	Confianza	Titular de la Unidad Investigadora	Contraloría Interna
30	149	T012	1	Bonilla Barrera Omar	9	Confianza	Titular Unidad Sustanciadora y Resolutora	Contraloría Interna
31	149	T012	1	Montiel Flores Emanuel	9	Confianza	Auxiliar de Información Documentación e Investigación	Dirección de Capacitación y Enlace Institucional
32	149	T05	1	Moya Libreros Alma Delia	9	Confianza	Responsable de Archivo	Secretaría de Acuerdos
33	149	T10	1	Temoltzin Del Valle Lorena	9	Confianza	Jefa de la Unidad de Comunicación Social	Unidad de Comunicación Social
34	149	T01 STF	1	Secretaria Privada (V)	9	Confianza	Secretaria Privada	Presidencia
35	149	T08	1	Auxiliar de Recursos Humanos (V)	9-A	Confianza	Auxiliar de Recursos Humanos	Dirección Administrativa
36	149	T08	1	Reyes Pérez Gerardo	9-A	Confianza	Auxiliar de Recursos Materiales	Dirección Administrativa
37	149	T01 SI	1	Lopez Zarate José Mercedes	9-A	Confianza	Jefe de la Unidad de Sistemas Informáticos	Unidad de Sistemas Informáticos
38	149	T08	1	Cuapio Muñoz Doraliz	9-A	Confianza	Auxiliar de Recursos Financieros	Dirección Administrativa
39	149	T09	1	León Zárate Sara	9-B	Confianza	Titular de la Unidad de Transparencia	Unidad de Transparencia
40	149	T01 STF	1	Hernández Hernández Ana Laura	9-C	Confianza	Secretaria Particular	Presidencia
41	149	T08	1	Pérez Zepeda Robin	11	Confianza	Jefe de Departamento de Recursos Financieros	Dirección Administrativa
42	149	T08	1	Montiel Mendoza Eloisa	11	Confianza	Jefa de Departamento de Recursos Humanos	Dirección Administrativa
43	149	T05	1	Carrasco Martínez Adolfo	13	Confianza	Jefe de la Unidad Jurídica	Unidad Jurídica

44	149	T05	1	Secretario Técnico (V)	13	Confianza	Secretario Técnico	Secretaría de Acuerdos
45	149	T05	1	Hernandez Toriz José Luis	13	Confianza	Secretario del Area de Engroses	Secretaría de Acuerdos
46	149	T09	1	Martínez Mejía José Luis	14	Confianza	Director de Capacitación y Enlace Institucional	Dirección de Capacitación y Enlace Institucional
47	149	T02	1	Aguilar Castrillo Hugo	14	Confianza	Coordinador de Ponencia	Primera Ponencia
48	149	T03	1	Luna Alcaide Sarai	14	Confianza	Coordinador de Ponencia	Segunda Ponencia
49	149	T04	1	Téxis Zempoalteca Edgar	14	Confianza	Coordinador de Ponencia	Tercera Ponencia
50	149	T02	1	Ramírez Luna Jonathan	14	Confianza	Secretario de Estudio y Cuenta	Primera Ponencia
51	149	T02	1	Vega Tlachi Rocío Anahi	14	Confianza	Secretario de Estudio y Cuenta	Primera Ponencia
52	149	T03	1	Conde Zelocuatecatl Marlene	14	Confianza	Secretario de Estudio y Cuenta	Segunda Ponencia
53	149	T03	1	Flores Xelhuantzi Fernando	14	Confianza	Secretario de Estudio y Cuenta	Segunda Ponencia
54	149	T04	1	Carrasco Martínez Juan Antonio	14	Confianza	Secretario de Estudio y Cuenta	Tercera Ponencia
55	149	T04	1	Ramírez Montiel Edmundo	14	Confianza	Secretario de Estudio y Cuenta	Tercera Ponencia
56	149	T08	1	López Hernández Horacio	17	Confianza	Director Administrativo	Dirección Administrativa
57	149	T12	1	Ocampo Cid Marco Antonio	17	Confianza	Contralor Interno	Contraloría Interna
58	149	T05	1	Tlatzimatzi Flores Gustavo	17	Confianza	Secretario de Acuerdos	Secretaría de Acuerdos
59	149	T03	1	Montiel Sosa Lino Noé	18	Funcionario	Magistrado	Primera Ponencia
60	149	T04	1	Nava Xochitiotzi Miguel	18	Funcionario	Magistrado	Segunda Ponencia
61	149	T01	1	Salvador Ángel Claudia	19	Funcionario	Magistrada Presidenta	Presidencia y Tercera Ponencia
62	149	T01	1	Muñoz Cuahutle Luis Manuel (*)	18-C	Funcionario	Magistrado en Retiro 2	Magistrado en Retiro
63	149	T01	1	Lumbreras Garcia José (***)	18-A	Funcionario	Magistrado en Retiro 3	Magistrado en Retiro

Elaboró

**Eloisa Montiel Mendoza**  
Jefa del Departamento de Recursos Humanos  
Rúbrica

Revisó

**Horacio López Hernández**  
Director Administrativo  
Rúbrica y sello

Autorizó

**Mtra. Claudia Salvador Ángel**  
Magistrada Presidenta  
Rúbrica y sello

**TABULADOR DE SUELDOS Y PLAZAS  
(REMUNERACIÓN BRUTA)**

UNIDAD	NIVEL	PLAZAS	PUESTO	TIPO DE NOMBRA-MIENTO	1. SUELDO BASE	133. PERCEPCIÓN COMPLEMENTARIA	13. COMPEN-SACIÓN	132. CANASTA BASICA	PRESTA-CION MENSUAL BRUTA	20. PRIMA	24. AGUI-NALDO	134. APOYO TRABAJOS EN COMISION (MENSUAL)	135. APOYO POR ACTUACION JURISDIC-CIONAL (MENSUAL)	136. APOYO A FUNCIONES PUBLICAS Y ADMINIS-TRATIVAS TRIMES-TRAL	137. APOYO A FUNCIONES PUBLICAS Y ADMINIS-TRATIVAS SEMESTRAL	138. APOYO POR ACTIVIDADES ADMINISTRATIVAS EXTRA-ORDINARIAS (SEMESTRAL)	139. ARCON Y PAVO (ANUAL)
T08	2	3	Auxiliar de mantenimiento	Confianza	5,448.00	-	0.00	2,448.00	7,896.00	4,738.00	10,528.00	-	-	-	-	-	1,500.00
T01	2	1	Chofer de servicios	Confianza	5,448.00	-	0.00	2,448.00	7,896.00	4,738.00	10,528.00	-	-	-	-	-	1,500.00
T01	2	2	Secretaria	Confianza	5,448.00	-	0.00	2,448.00	7,896.00	4,738.00	10,528.00	-	-	-	-	-	1,500.00
T11	4	1	Auxiliar Oficialía de Partes	Confianza	6,854.00	-	1,412.00	2,448.00	10,714.00	6,428.00	14,285.00	-	-	-	-	-	1,500.00
T09	4	1	Auxiliar de Capacitación y Enlace Institucional	Confianza	6,854.00	-	1,412.00	2,448.00	10,714.00	6,428.00	14,285.00	-	-	-	-	-	1,500.00
T10	4	1	Auxiliar de la Unidad Comunicación Social	Confianza	6,854.00	-	2,762.00	2,448.00	12,064.00	7,238.00	16,085.00	-	-	-	-	-	1,500.00
T11	5	1	Oficial de Partes	Confianza	8,782.00	-	1,808.00	2,448.00	13,038.00	7,823.00	17,384.00	-	-	-	-	-	1,500.00
T01	5	1	Chofer A	Confianza	8,782.00	-	2,830.00	2,448.00	14,060.00	8,436.00	18,747.00	-	-	-	-	-	1,500.00
T01SI	5	1	Auxiliar de Unidad de Sistemas Informáticos	Confianza	8,782.00	-	2,830.00	2,448.00	14,060.00	8,436.00	18,747.00	-	-	-	-	-	1,500.00
T05	7	2	Actuario	Confianza	11,918.00	-	2,454.00	2,448.00	16,820.00	10,092.00	22,427.00	-	-	-	-	-	1,500.00
T05	9	1	Responsable de Archivo	Confianza	15,584.00	-	3,094.00	2,448.00	21,126.00	12,676.00	28,168.00	-	-	-	-	-	1,500.00
T012	9	1	Titular de la Unidad Investigadora	Confianza	15,584.00	-	3,094.00	2,448.00	21,126.00	12,676.00	28,168.00	-	-	-	-	-	1,500.00
T012	9	1	Titular Unidad Sustanciadora y Resolutora	Confianza	15,584.00	-	3,094.00	2,448.00	21,126.00	12,676.00	28,168.00	-	-	-	-	-	1,500.00
T012	9	1	Auxiliar de Información Documentación e Investigación	Confianza	15,584.00	-	3,094.00	2,448.00	21,126.00	12,676.00	28,168.00	-	-	-	-	-	1,500.00
T02, T03, T04	9	12	Auxiliar de Secretario de Estudio y Cuenta	Confianza	15,584.00	-	3,094.00	2,448.00	21,126.00	12,676.00	28,168.00	-	-	-	-	-	1,500.00
T05	9	2	Auxiliar de Secretaría de Acuerdos	Confianza	15,584.00	-	3,094.00	2,448.00	21,126.00	12,676.00	28,168.00	-	-	-	-	-	1,500.00
T10	9	1	Jefa de la Unidad de Comunicación Social	Confianza	15,584.00	-	3,094.00	2,448.00	21,126.00	12,676.00	28,168.00	-	-	-	-	-	1,500.00
T01 STF	9	1	Secretaria Privada	Confianza	15,584.00	-	3,500.00	2,448.00	21,532.00	12,919.00	28,709.00	-	-	-	-	-	1,500.00
T08	9-A	1	Auxiliar de Recursos Financieros	Confianza	11,918.00	11,918.00	2,454.00	2,448.00	28,738.00	17,243.00	38,317.00	-	-	-	-	16,103.00	1,500.00
T08	9-A	1	Auxiliar de Recursos Materiales	Confianza	11,918.00	11,918.00	2,454.00	2,448.00	28,738.00	17,243.00	38,317.00	-	-	-	-	16,103.00	1,500.00

T08	9-A	1	Auxiliar de Recursos Humanos	Confianza	11,918.00	11,918.00	2,454.00	2,448.00	28,738.00	17,243.00	38,317.00	-	-	-	-	16,103.00	1,500.00
T01SI	9-A	1	Jefe de la Unidad de Sistemas Informáticos	Confianza	11,918.00	11,918.00	2,454.00	2,448.00	28,738.00	17,243.00	38,317.00	-	-	-	-	-	1,500.00
T09	9-B	1	Titular de la Unidad de Transparencia	Confianza	15,584.00	5,008.00		2,448.00	23,040.00	13,824.00	30,720.00	-	-	-	-	-	1,500.00
T01 STF	9-C	1	Secretaria Particular	Confianza	15,114.00	-	6,600.00	2,448.00	24,162.00	14,497.00	32,216.00	-	-	-	-	-	1,500.00
T08	11	1	Jefa de Departamento de Recursos Humanos	Confianza	12,032.00	12,032.00	4,780.00	2,448.00	31,292.00	18,775.00	41,723.00	-	-	8,588.00	-	29,800.00	1,500.00
T08	11	1	Jefe de Departamento de Recursos Financieros	Confianza	12,032.00	12,032.00	4,780.00	2,448.00	31,292.00	18,775.00	41,723.00	-	-	8,588.00	-	29,800.00	1,500.00
T05	13	1	Secretario del Área de Engroses	Confianza	15,116.00	15,116.00	-	2,448.00	32,680.00	19,608.00	43,573.00	-	-	0.00	-	-	1,500.00
T01	13	1	Jefe de la Unidad Jurídica	Confianza	15,116.00	15,116.00	-	2,448.00	32,680.00	19,608.00	43,573.00	-	-	0.00	-	-	1,500.00
T05	13	1	Secretario Técnico	Confianza	15,116.00	15,116.00	-	2,448.00	32,680.00	19,608.00	43,573.00	-	-	0.00	-	-	1,500.00
T09	14	1	Director de Capacitación y Enlace Institucional	Confianza	15,116.00	15,116.00	6,004.00	2,448.00	38,684.00	23,210.00	51,579.00	-	-	10,176.00	-	-	1,500.00
T02, T03, T04	14	6	Secretario de Estudio y Cuenta	Confianza	15,116.00	15,116.00	6,004.00	2,448.00	38,684.00	23,210.00	51,579.00	-	-	10,176.00	-	-	1,500.00
T02, T03, T04	14	3	Coordinador de Ponencia	Confianza	15,116.00	15,116.00	6,004.00	2,448.00	38,684.00	23,210.00	51,579.00	-	-	10,176.00	-	-	1,500.00
T012	17	1	Contralor Interno	Confianza	18,414.00	18,414.00	7,314.00	2,448.00	46,590.00	27,954.00	62,120.00	-	-	31,810.00	110,000.00	-	1,500.00
T08	17	1	Director Administrativo	Confianza	18,414.00	18,414.00	7,314.00	2,448.00	46,590.00	27,954.00	62,120.00	-	-	31,810.00	110,000.00	60,250.00	1,500.00
T05	17	1	Secretario de Acuerdos	Confianza	18,414.00	18,414.00	7,314.00	2,448.00	46,590.00	27,954.00	62,120.00	-	-	31,810.00	110,000.00	-	1,500.00
T01	18-C	1	Magistrado en Retiro C	Funcionario	14,832.00	14,832.00	6,188.00	1,618.00	37,470.00	22,482.00	49,960.00	17,268.00	23,800.00	25,943.00	91,000.00	-	1,050.00
T01	18-B	-	Magistrado en Retiro B	Funcionario	17,798.00	17,798.00	7,070.00	1,958.00	44,625.00	26,775.00	59,500.00	19,734.00	27,200.00	29,649.00	104,000.00	-	1,200.00
T01	18-A	1	Magistrado en Retiro A	Funcionario	20,024.00	20,024.00	7,954.00	2,204.00	50,206.00	30,124.00	66,941.00	22,201.00	30,600.00	33,354.90	117,000.00	-	1,350.00
T02, T03	18	2	Magistrado	Funcionario	22,248.00	22,248.00	8,837.00	2,448.00	55,781.00	33,469.00	74,375.00	24,668.00	34,000.00	37,061.00	130,000.00	-	1,500.00
T01 STF	19	1	Magistrada Presidenta	Funcionario	34,590.00	34,590.00	13,739.00	2,448.00	85,367.00	51,220.00	113,823.00	37,780.00	76,000.00	60,259.00	170,000.00	-	1,500.00

Elaboró

**Eloisa Montiel Mendoza**  
Jefa del Departamento de Recursos Humanos  
Rúbrica

Revisó

**Horacio López Hernández**  
Director Administrativo  
Rúbrica y sello

Autorizó

**Mtra. Claudia Salvador Ángel**  
Magistrada Presidenta  
Rúbrica y sello

**TABULADOR DE PERCEPCION BIMESTRAL COMISION SUSTANCIADORA AL 31 DE DICIEMBRE DE 2022.  
REMUNERACIÓN BRUTA**

UNIDAD	NIVEL	PLAZAS	PUESTO	TIPO DE NOMBRAMIENTO	PERCEPCION BIMESTRAL
CS	N/A	1	Secretaria Técnica	COMISONADA	19,597.00

**PLANTILLA COMISIÓN SUSTANCIADORA  
AL 31 DE DICIEMBRE DE 2023**

No. Cons	DP	U.R.	PROY	NOMBRE DEL TRABAJADOR	PUESTO	ADSCRIPCIÓN
1	149	T01	1	Claudia Meneses Galindo	Secretaria Técnica	Comisión Sustanciadora

**Elaboró**

**Eloisa Montiel Mendoza**  
Jefa del Departamento de Recursos Humanos  
Rúbrica

**Revisó**

**Horacio López Hernández**  
Director Administrativo  
Rúbrica y sello

**Autorizó**

**Mtra. Claudia Salvador Ángel**  
Magistrada Presidenta  
Rúbrica y sello





# TET TRIBUNAL ELECTORAL DE TLAXCALA

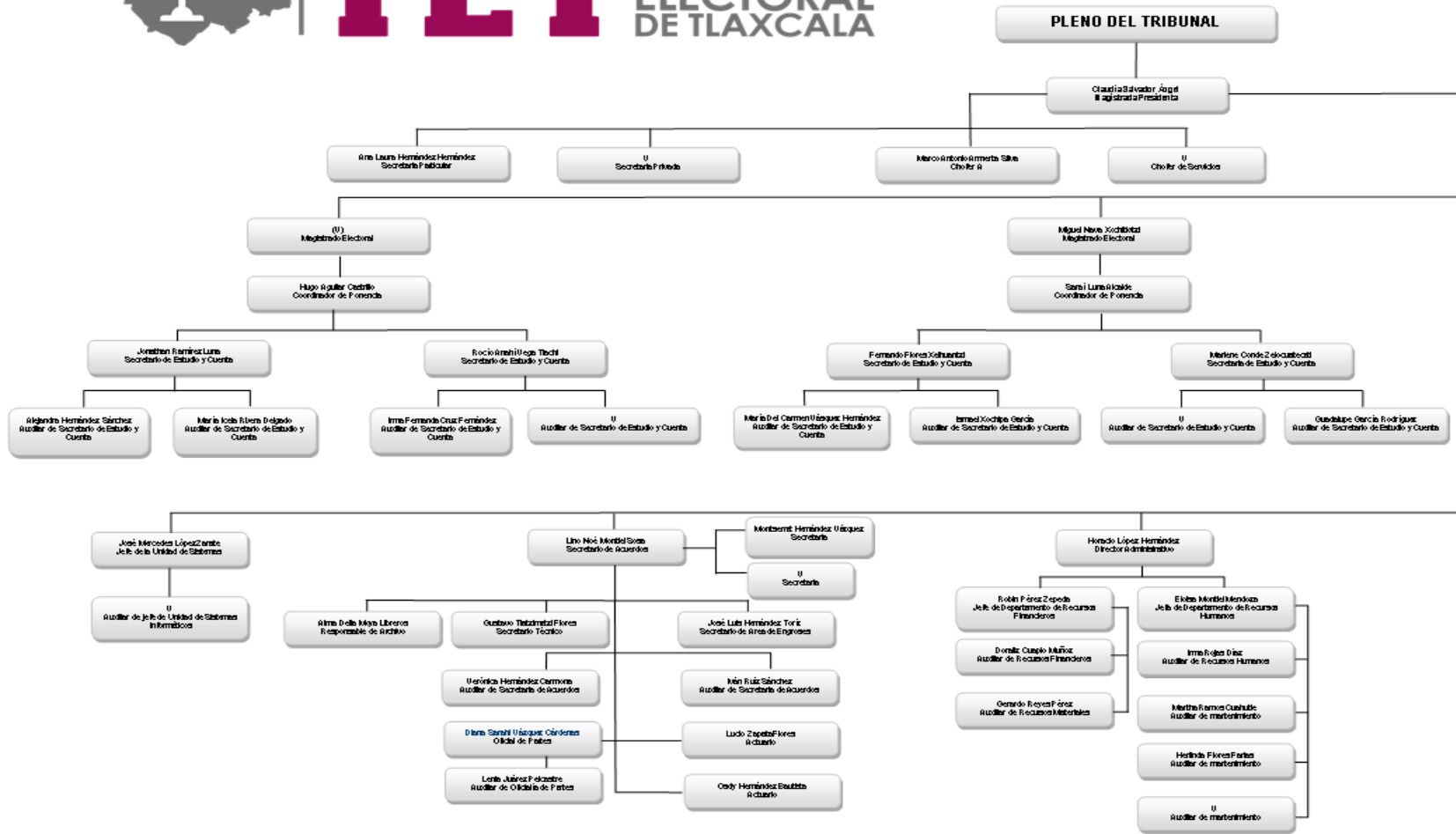

\*Art. 83 L.O.T.E.T

Nota: En apego al artículo 11, fracción III y XXXIV, de la Ley Orgánica del Tribunal Electoral de Tlaxcala se integra al presupuesto de egresos para el ejercicio 2022 dos magistrados en retiro.

En apego al Artículo 104, fracción I de la Ley Orgánica del Tribunal Electoral de Tlaxcala, que a la letra dice "El régimen de seguridad social establecido en el Instituto de Seguridad y Servicios Sociales de los Trabajadores del Estado".

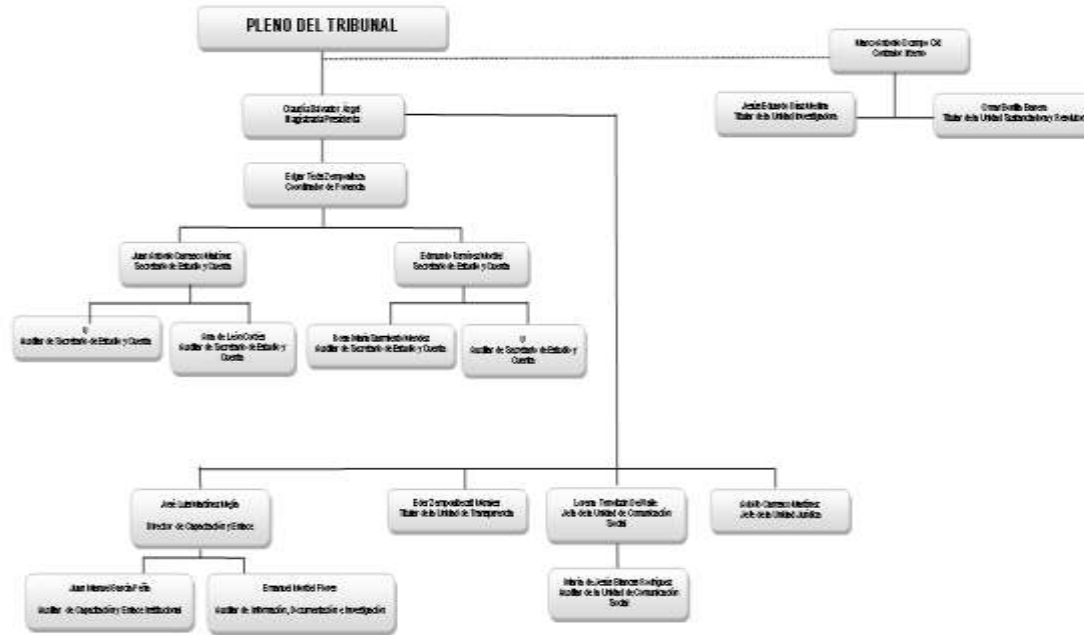

\*Art. 83 L.O.T.E.T

Nota: En apego al artículo 11, fracción III y XXIV, de la Ley Orgánica del Tribunal Electoral de Tlaxcala se integra al presupuesto de egresos para el ejercicio 2022 dos magistrados en retiro.

En apego al Artículo 104, fracción I de la Ley Orgánica del Tribunal Electoral de Tlaxcala, que a la letra dice "El régimen de seguridad social establecido en el Instituto de Seguridad y Servicios Sociales de los Trabajadores del Estado".

Las líneas no continuas formadas por puntos o segmentos se utilizan para expresar relaciones de coordinación.

\* \* \* \* \*

## *PUBLICACIONES OFICIALES*

\* \* \* \* \*

El Periódico Oficial del Estado de Tlaxcala es integrante activo de la Red de Publicaciones Oficiales Mexicanas (REPOMEX) y de la Red de Boletines Oficiales Americanos (REDBOA).

