

**MODIFICACIÓN AL PRONÓSTICO DE INGRESOS 2023  
MUNICIPIO DE XALTOCAN TLAXCALA.**

C.O.G.	Concepto	Enero	Febrero	Marzo	Abril	Mayo	Junio	Julio	Agosto	Septiembre	Octubre	Noviembre	Diciembre	Total Acumulado
4	INGRESOS Y OTROS BENEFICIOS	5,484,352.98	5,716,010.26	4,628,031.47	5,143,640.72	5,360,477.39	4,973,035.88	5,506,858.37	5,113,164.45	4,159,928.86	4,471,473.00	3,244,085.74	3,593,917.65	57,394,976.77
4.1	INGRESOS DE GESTION	1,321,129.22	890,776.50	682,526.88	452,133.87	393,290.99	196,179.11	201,510.41	339,834.90	310,445.39	162,063.85	185,509.39	184,586.81	5,319,987.32
4.1.1	IMPUESTOS	949,621.05	354,842.40	321,951.90	126,092.50	133,207.20	50,856.50	75,590.00	73,899.00	49,958.50	44,609.40	72,057.00	79,562.00	2,332,247.45
4.1.1.2	IMPUESTOS SOBRE EL PATRIMONIO	905,162.50	341,188.40	309,324.10	117,854.50	125,010.50	46,883.50	69,412.00	67,485.00	46,035.50	40,450.00	68,434.00	76,370.00	2,213,610.00
4.1.1.2.1	URBANO	438,182.50	163,942.20	129,677.40	60,470.00	47,720.00	20,705.00	19,230.50	34,220.00	18,152.50	18,750.00	21,922.50	19,080.00	992,052.60
4.1.1.2.2	RÚSTICO	454,974.00	169,259.20	145,796.70	40,344.00	50,410.00	12,660.00	24,913.50	22,082.00	19,896.00	12,572.00	17,640.00	17,908.00	988,455.40
4.1.1.2.3	TRANSMISIÓN DE BIENES INMUEBLES	12,006.00	7,987.00	33,850.00	17,040.50	26,880.50	13,518.50	25,268.00	11,183.00	7,987.00	9,128.00	28,871.50	39,382.00	233,102.00
4.1.1.7	ACCESORIOS DE IMPUESTOS	44,458.55	13,654.00	12,627.80	8,238.00	8,196.70	3,973.00	6,178.00	6,414.00	3,923.00	4,159.40	3,623.00	3,192.00	118,637.45
4.1.1.7.1	RECARGOS	44,458.55	13,654.00	12,627.80	8,238.00	8,196.70	3,973.00	6,178.00	6,414.00	3,923.00	4,159.40	3,623.00	3,192.00	118,637.45
4.1.1.7.1.1	RECARGOS PREDIAL	44,458.55	13,654.00	12,627.80	8,238.00	8,196.70	3,973.00	6,178.00	6,414.00	3,923.00	4,159.40	3,623.00	3,192.00	118,637.45
4.1.3	CONTRIBUCIONES DE MEJORAS	-	-	-	-	-	-	-	112,000.00	112,000.00	-	-	-	224,000.00
4.1.3.1	CONTRIBUCIONES DE MEJORAS POR OBRAS PÚBLICAS	-	-	-	-	-	-	-	112,000.00	112,000.00	-	-	-	224,000.00
4.1.3.1.1	APORTACIÓN DE BENEFICIARIOS	-	-	-	-	-	-	-	112,000.00	112,000.00	-	-	-	224,000.00
4.1.4	DERECHOS	371,460.58	418,240.24	360,444.52	325,932.52	219,985.53	145,225.98	125,772.40	153,784.95	148,434.35	117,389.75	113,392.20	104,995.20	2,605,058.22
4.1.4.3	DERECHOS POR PRESTACIÓN DE SERVICIOS	369,605.08	413,925.94	354,991.15	319,964.52	219,985.53	143,040.98	124,735.00	152,528.95	147,736.35	117,389.75	112,374.20	104,495.20	2,580,772.65
4.1.4.3.3	MANIFESTACIONES CATASTRALES	52,364.70	20,227.00	26,210.70	14,787.00	11,055.00	8,487.25	8,251.00	9,186.00	6,807.35	4,219.75	6,073.00	5,109.20	172,777.95
4.1.4.3.5	ALINEAMIENTO DE INMUEBLES	-	-	150.00	-	-	-	-	238.61	-	-	-	-	388.61
4.1.4.3.7	LICENCIAS P/LA CONST. DE FRACCIÓN.	-	-	5,433.20	-	-	-	-	-	-	-	-	-	5,433.20
4.1.4.3.8	LICENCIAS P/DIVIDIR, FUSIONAR Y LOTIF.	14,748.18	8,901.00	3,699.95	7,944.64	548.75	685.50	-	2,051.84	-	-	1,975.20	-	40,555.06
4.1.4.3.9	DICTAMEN DE USO DE SUELO	-	14,248.59	150.00	-	14,552.28	-	-	411.00	-	-	-	-	29,361.87
4.1.4.3.11	CONSTANCIA DE SERVICIOS PÚBLICOS	-	846.62	-	-	-	-	-	-	-	-	300.00	-	1,146.62
4.1.4.3.12	DESLINDE DE TERRENOS Y RECTIFICACIÓN DE MEDIDAS	5,658.10	1,037.00	3,501.60	2,111.00	-	934.00	3,000.00	-	-	-	400.00	-	16,641.70
4.1.4.3.14	ASIGNAC. D/NUM.OFICIAL BIENES INMUEB.	351.19	634.12	-	868.88	186.50	1,267.83	-	186.50	-	-	-	-	3,495.02
4.1.4.3.21	BÚSQUEDA Y COPIA DE DOCUMENTOS	144.00	390.00	624.00	-	702.00	546.00	390.00	848.00	468.00	858.00	234.00	390.00	5,594.00
4.1.4.3.22	EXPEDICIÓN DE CERTIFICACIONES OFICIALES	864.00	216.00	-	-	-	-	-	-	100.00	-	156.00	-	1,336.00
4.1.4.3.23	EXPED. D/CONST. D/POSESIÓN D/PREDIOS	2,725.00	6,488.00	1,659.20	1,037.00	1,037.00	1,762.90	2,903.00	5,185.00	2,074.00	1,037.00	1,500.00	-	27,408.10



4.2	PART.APORT.CONV.INCENT. DERIV. D/COLAB. FISCAL, F. DIST. DE APORT.TRANSF. ASIG. SUBS Y SUBV Y P Y JUB	4,163,223.76	4,825,233.76	3,945,504.59	4,691,506.85	4,967,186.40	4,776,856.77	5,305,347.96	4,773,329.55	3,849,483.47	4,309,409.15	3,058,576.35	3,409,330.84	52,074,989.45
4.2.1	PART.APORT.CONV.INCENT. DERIV. D/COLAB. FISCAL, F. DIST. DE APORT	4,163,223.76	4,825,233.76	3,945,504.59	4,691,506.85	4,967,186.40	4,776,856.77	5,305,347.96	4,773,329.55	3,849,483.47	4,309,409.15	3,058,576.35	3,409,330.84	52,074,989.45
4.2.1.1	PARTICIPACIONES	2,342,582.92	3,068,471.50	2,194,797.14	2,938,204.63	3,215,276.80	3,023,731.39	3,509,332.93	2,999,144.02	2,093,635.15	2,495,889.25	2,185,270.48	2,517,783.61	32,584,119.82
4.2.1.1.1	FONDO GENERAL DE PARTICIPACIONES	1,570,634.52	2,142,643.35	1,438,659.46	1,979,483.53	2,082,336.46	2,045,176.41	2,219,105.83	1,941,247.39	1,203,386.80	-	1,312,647.03	1,525,638.21	19,460,958.99
4.2.1.1.2	FONDO DE FOMENTO MUNICIPAL	519,146.24	611,821.50	489,498.52	591,244.22	579,999.39	706,951.31	673,108.72	632,952.64	502,840.62	2,002,954.15	602,734.07	556,087.05	8,469,338.43
4.2.1.1.3	FONDO DE FISCALIZACIÓN Y RECAUDACIÓN	129,499.61	43,391.01	42,583.42	158,818.88	53,879.23	42,873.48	360,430.32	169,981.82	41,927.20	213,726.72	13,344.48	46,981.11	1,317,437.28
4.2.1.1.4	FONDO DE COMPENSACIÓN	77,203.44	87,542.49	65,876.80	64,138.82	89,245.31	68,344.30	94,367.22	168,647.51	87,971.77	92,437.47	85,850.08	97,082.26	1,078,707.47
4.2.1.1.6	IMPUESTO ESPECIAL SOBRE PRODUCCIÓN Y SERVICIOS	12,554.84	32,963.15	10,995.76	10,946.13	9,383.31	12,521.35	15,030.29	14,945.60	14,773.47	19,582.81	15,831.82	15,298.76	184,827.29
4.2.1.1.9	GASOLINAS Y DIÉSEL	33,544.27	-	31,632.18	24,417.05	38,339.10	27,553.54	37,741.55	71,369.06	38,781.29	37,485.10	37,062.00	38,487.22	416,412.36
4.2.1.1.10	FONDO DEL IMPUESTO SOBRE LA RENTA	-	150,110.00	115,551.00	109,156.00	362,094.00	120,311.00	109,549.00	-	203,954.00	129,703.00	117,801.00	238,209.00	1,656,438.00
4.2.1.2	APORTACIONES	1,672,360.00	1,672,360.00	1,672,360.00	1,672,361.00	1,672,361.00	1,672,361.00	1,672,361.00	1,672,360.00	1,672,360.00	1,672,357.00	788,200.00	788,206.94	18,300,007.94
4.2.1.2.3	FONDO DE APORTACIONES PARA LA INFRAESTRUCTURA SOCIAL	884,160.00	884,160.00	884,160.00	884,160.00	884,160.00	884,160.00	884,160.00	884,160.00	884,160.00	884,157.00	-	6.94	8,841,603.94
4.2.1.2.4	FONDO DE APORTACIONES PARA EL FORTALECIMIENTO DE LOS MUNICIPIOS	788,200.00	788,200.00	788,200.00	788,201.00	788,201.00	788,201.00	788,201.00	788,200.00	788,200.00	788,200.00	788,200.00	788,200.00	9,458,404.00
4.2.1.3	CONVENIOS	-	-	-	-	64,768.36	-	-	-	-	-	-	-	64,768.36
4.2.1.3.4	OTROS CONVENIOS Y SUBSIDIOS	-	-	-	-	64,768.36	-	-	-	-	-	-	-	64,768.36
4.2.1.4	INCENTIVOS DERIVADOS DE LA COLABORACIÓN FISCAL	148,280.84	84,402.26	78,347.45	80,941.22	14,780.24	80,764.38	123,654.03	101,825.53	83,488.32	141,162.90	85,105.87	103,340.29	1,126,093.33
4.2.1.4.2	FONDO DE COMPENSACIÓN ISAN	2,370.55	2,417.79	2,372.85	2,367.38	2,328.55	68,666.01	2,480.24	2,409.68	2,336.29	2,383.48	2,422.01	2,376.94	94,931.77
4.2.1.4.5	OTROS INCENTIVOS ECONÓMICOS	145,910.29	81,984.47	75,974.60	78,573.84	12,451.69	12,098.37	121,173.79	99,415.85	81,152.03	138,779.42	82,683.86	100,963.35	1,031,161.56
		<b>27,467,478.95</b>	<b>28,597,217.60</b>	<b>23,157,258.52</b>	<b>25,729,509.60</b>	<b>26,810,583.65</b>	<b>24,870,597.40</b>	<b>27,541,507.25</b>	<b>25,573,492.25</b>	<b>20,804,265.30</b>	<b>22,361,524.40</b>	<b>16,225,069.70</b>	<b>17,973,280.25</b>	<b>287,111,784.87</b>

CFI ARTURO LOZANO SALDAÑA  
Elaboró

MÉD. JOSÉ LUIS HERNANDEZ VAZQUEZ  
Autorizó  
Rúbrica

LIC. ARACELI PEREZ LOZANO  
Vo. Bo.

\* \* \* \* \*

MODIFICACIÓN AL PRESUPUESTO DE EGRESOS 2023 MUNICIPIO DE XALTOCAN TLAXCALA.														
COG	CONCEPTO	ENERO	FEBRERO	MARZO	ABRIL	MAYO	JUNIO	JULIO	AGOSTO	SEPTIEMBRE	OCTUBRE	NOVIEMBRE	DICIEMBRE	TOTAL ACUMULADO
5	GASTOS Y OTRAS PERDIDAS	2,619,982.78	3,065,378.73	3,995,026.16	3,134,066.67	3,554,275.75	3,373,613.46	3,674,458.01	4,232,169.91	3,063,603.30	3,022,284.56	2,698,682.52	20,844,591.85	57,278,133.70
5.1	GASTOS DE FUNCIONAMIENTO	2,428,102.24	2,734,674.44	3,421,357.14	2,576,280.51	3,158,309.15	2,992,840.56	2,993,068.04	2,957,380.04	2,845,844.73	2,799,568.66	2,460,180.19	3,645,403.90	35,013,009.60
5.1.1	SERVICIOS PERSONALES	1,487,991.00	1,430,301.00	2,500,860.00	1,520,808.00	1,401,020.00	1,397,290.00	2,054,291.00	1,889,675.00	1,493,444.00	919,193.00	1,534,695.00	2,495,903.00	20,125,471.00
5.1.1.1	REMUNERACIONES AL PERSONAL DE CARÁCTER PERMANENTE	1,426,372.00	1,425,394.00	1,902,375.00	1,404,525.00	1,396,361.00	1,386,576.00	2,046,100.00	1,483,377.00	1,493,444.00	911,193.00	1,522,160.00	1,474,203.00	17,872,080.00
5.1.1.1.3	SUELDOS A FUNCIONARIOS	377,942.00	377,942.00	377,942.00	377,942.00	377,942.00	377,942.00	979,982.00	377,942.00	377,942.00	-224,098.00	377,942.00	377,942.00	4,535,304.00
5.1.1.1.4	SUELDOS AL PERSONAL	1,048,430.00	1,047,452.00	1,524,433.00	1,026,583.00	1,018,419.00	1,008,634.00	1,066,118.00	1,105,435.00	1,115,502.00	1,135,291.00	1,144,218.00	1,096,261.00	13,336,776.00
5.1.1.3	REMUNERACIONES ADICIONALES Y ESPECIALES	32,801.00	4,907.00	485,121.00	116,283.00	4,659.00	10,714.00	8,191.00	406,298.00	0	7,700.00	12,235.00	1,025,650.00	2,114,559.00
5.1.1.3.6	PRIMA VACACIONAL AL PERSONAL	9,565.00	2,302.00	267,748.00	0	0	0	2,542.00	274,186.00	0	0	1,213.00	-5,991.00	551,565.00
5.1.1.3.12	GRATIFICACIÓN FIN DE AÑO TRABAJADORES	14,106.00	1,750.00	44,541.00	3,526.00	4,659.00	10,714.00	5,649.00	19,917.00	0	0	3,322.00	738,142.00	846,326.00
5.1.1.3.17	COMPENSACIONES Y OTRAS PRESTACIONES A FUNCIONARIOS	0	0	0	0	0	0	0	112,195.00	0	0	0	293,499.00	405,694.00
5.1.1.3.18	COMPENSACIONES AL PERSONAL	9,130.00	855	172,832.00	112,757.00	0	0	0	0	0	7,700.00	7,700.00	0	310,974.00
5.1.1.5	OTRAS PRESTACIONES SOCIALES Y ECONÓMICAS	28,818.00	0	113,364.00	0	0	0	0	0	0	300	300	-3,950.00	138,832.00
5.1.1.5.3	INDEMNIZACIÓN Y LIQUIDACIÓN AL PERSONAL	24,618.00	0	83,980.00	0	0	0	0	0	0	0	0	0	108,598.00
5.1.1.5.16	VACACIONES NO DISFRUTADAS DEL PERSONAL	4,200.00	0	29,384.00	0	0	0	0	0	0	0	0	-4,200.00	29,384.00
5.1.1.5.64	VIATICOS MAGISTERIO	0	0	0	0	0	0	0	0	0	300	300	250	850
5.1.2	MATERIALES Y SUMINISTROS	448,256.52	350,059.99	411,354.00	404,805.91	444,902.50	402,653.94	343,215.07	444,279.48	372,333.50	366,012.85	301,209.72	257,377.49	4,546,460.97
5.1.2.1	MATERIALES DE ADMINISTRACIÓN, EMISIÓN DE DOCUMENTOS Y ARTÍCULOS OFICIALES	160,684.86	26,231.42	53,028.46	60,832.62	81,640.01	96,987.72	24,343.95	85,150.86	58,999.38	35,703.54	50,828.89	11,362.18	745,793.89
5.1.2.1.1	MATERIALES, UTIL. Y EQPOS MEN. D/OFICINA	21,526.80	11,183.80	35,233.62	13,118.90	17,418.81	54,396.90	20,905.35	29,541.05	18,569.00	26,878.42	8,250.80	709.9	257,733.35
5.1.2.1.2	MATERIALES Y UTILS D/IMPRES. Y REPROD.	0	10,780.00	0	2,976.00	12,680.00	6,793.00	0	9,522.00	0	2,412.80	10,072.00	0	55,235.80
5.1.2.1.4	MAT.UTIL. Y EQPOS MEN.TECN.D/L INF.Y COM.	17,974.00	1,500.00	7,199.00	2,230.00	3,275.00	0	880	0	0	0	0	0	33,058.00
5.1.2.1.5	MATERIAL IMPRESO E INFORMACIÓN DIGITAL	0	480.24	1,102.00	8,700.00	1,995.20	0	0	0	0	0	0	0	12,277.44
5.1.2.1.6	MATERIAL DE LIMPIEZA	7,515.06	2,287.38	9,493.84	6,222.72	15,149.00	7,788.82	2,558.60	8,741.81	8,271.38	6,412.32	1,384.09	8,773.08	84,598.10
5.1.2.1.8	MAT. P/EL REG. E INDENT. BIENES Y PERS.	113,669.00	0	0	27,585.00	31,122.00	28,009.00	0	37,346.00	32,159.00	0	31,122.00	1,879.20	302,891.20
5.1.2.2	ALIMENTOS Y UTENSILIOS	11,909.22	92,707.50	57,150.20	34,551.40	90,787.87	27,535.13	25,849.45	33,192.67	25,649.98	21,817.01	44,357.69	37,241.87	502,749.99

5.1.2.2.1	PRODUCTOS ALIMENTICIOS PARA PERSONAS	11,909.22	92,707.50	51,912.20	32,406.00	89,151.27	25,213.84	25,849.45	31,844.69	25,174.98	21,618.01	40,965.39	34,535.47	483,288.02
5.1.2.2.3	UTENSILIOS P/EL SERVICIO. D/ALIMENT.	0	0	5,238.00	2,145.40	1,636.60	2,321.29	0	1,347.98	475	199	3,392.30	2,706.40	19,461.97
5.1.2.4	MATERIALES Y ARTÍCULOS DE CONSTRUCCIÓN Y DE REPARACIÓN	9,630.10	5,548.67	13,459.14	46,524.65	13,275.52	2,755.37	32,731.80	28,873.31	35,641.53	9,616.75	13,625.77	7,359.91	219,042.52
5.1.2.4.2	CEMENTO Y PRODUCTOS DE CONCRETO	0	0	0	0	0	0	0	0	0	0	419.99	419.62	839.61
5.1.2.4.6	MATERIAL ELÉCTRICO Y ELECTRÓNICO	1,810.00	2,085.52	5,233.04	38,150.00	161.48	1,997.50	22,221.60	3,588.01	22,638.00	1,519.16	5,897.00	3,668.00	108,969.31
5.1.2.4.8	MATERIALES COMPLEMENTARIOS	121.01	2,611.06	4,073.59	4,704.43	4,739.70	457.93	1,694.49	113	8,059.00	0	451.95	231.88	27,258.04
5.1.2.4.9	OTROS MATERIALES Y ART.D/CONST.Y REPAR.	7,699.09	852.09	4,152.51	3,670.22	8,374.34	299.94	8,815.71	25,172.30	4,944.53	8,097.59	6,856.83	3,040.41	81,975.56
5.1.2.5	PRODUCTOS QUÍMICOS, FARMACÉUTICOS Y DE LABORATORIO	4,246.98	11,740.00	1,960.00	1,600.00	725	10,218.00	6,515.36	19,796.50	7,704.20	13,032.72	8,296.41	2,779.99	88,615.16
5.1.2.5.1	PRODUCTOS QUÍMICOS BÁSICOS	924.47	0	0	1,600.00	0	2,400.00	4,400.00	11,180.00	2,900.00	0	3,200.00	2,779.99	29,384.46
5.1.2.5.2	FERTILIZANTES, PESTIC.Y OTROS AGROQ.	0	0	0	0	0	0	0	0	214.5	0	0	0	214.5
5.1.2.5.3	MEDICINAS Y PRODUCTOS FARMACÉUTICOS	1,211.53	9,280.00	1,160.00	0	0	5,651.00	1,595.36	1,874.00	0	11,119.06	5,096.41	0	36,987.36
5.1.2.5.4	MATERIALES, ACCES.Y SUMIN.MÉDICOS	2,110.98	0	0	0	725	0	520	4,868.50	1,138.00	0	0	0	9,362.48
5.1.2.5.7	OTROS PRODUCTOS QUÍMICOS	0	2,460.00	800	0	0	2,167.00	0	1,874.00	3,451.70	1,913.66	0	0	12,666.36
5.1.2.6	COMBUSTIBLES, LUBRICANTES Y ADITIVOS	246,635.36	209,872.40	227,009.70	234,795.59	241,893.08	259,472.33	231,651.17	232,096.88	154,466.04	260,304.42	148,044.50	192,994.54	2,639,236.01
5.1.2.6.1	COMBUSTIBLES, LUBRICANTES Y ADITIVOS	246,635.36	209,872.40	227,009.70	234,795.59	241,893.08	259,472.33	231,651.17	232,096.88	154,466.04	260,304.42	148,044.50	192,994.54	2,639,236.01
5.1.2.7	VESTUARIO, BLANCOS, PRENDAS DE PROTECCIÓN Y ARTÍCULOS DEPORTIVOS	15,150.00	3,960.00	54,288.00	0	8,733.61	0	0	16,819.00	77,883.75	0	13,572.00	0	190,406.36
5.1.2.7.1	VESTUARIO Y UNIFORMES	15,150.00	3,960.00	54,288.00	0	8,733.61	0	0	14,500.00	77,883.75	0	13,572.00	0	188,087.36
5.1.2.7.3	ARTÍCULOS DEPORTIVOS	0	0	0	0	0	0	0	2,319.00	0	0	0	0	2,319.00
5.1.2.8	MATERIALES Y SUMINISTROS PARA SEGURIDAD	0	0	0	0	0	0	0	0	0	0	1,740.00	0	1,740.00
5.1.2.8.2	MATERIALES DE SEGURIDAD PÚBLICA	0	0	0	0	0	0	0	0	0	0	1,740.00	0	1,740.00
5.1.2.9	HERRAMIENTAS, REFRACCIONES Y ACCESORIOS MENORES	0	0	4,458.50	26,501.65	7,847.41	5,685.39	22,123.34	28,350.26	11,988.62	25,538.41	20,744.46	5,639.00	158,877.04
5.1.2.9.1	HERRAMIENTAS MENORES	0	0	0	2,742.00	0	0	2,320.00	13,529.03	0	2,783.00	601.99	0	21,976.02
5.1.2.9.4	REF.Y ACC.MEN.EOPO D/COMP.Y TEC. D/INF.	0	0	0	0	0	4,622.99	0	0	0	0	0	0	4,622.99
5.1.2.9.5	REF.Y ACC.MEN.D/EOPO E INST.MÉD.Y D/LAB.	0	0	0	0	0	0	336.34	0	0	0	0	0	336.34
5.1.2.9.6	REFACCIONES Y ACCES.MEN.D/EOPO D/TRANSP.	0	0	4,458.50	23,759.65	7,847.41	1,062.40	19,467.00	11,194.73	11,988.62	22,755.41	18,842.47	5,639.00	127,015.19
5.1.2.9.8	REFACCIONES Y ACC. MEN.D/MAQ.Y OTROS EQ.	0	0	0	0	0	0	0	3,626.50	0	0	1,300.00	0	4,926.50
5.1.3	SERVICIOS GENERALES	491,854.72	954,313.45	509,143.14	650,666.60	1,312,386.65	1,192,896.62	595,561.97	623,425.56	980,067.23	1,514,362.81	624,275.47	892,123.41	10,341,077.63

5.1.3.1	SERVICIOS BÁSICOS	177,851.47	389,251.60	342,260.00	453,960.85	407,843.00	445,972.58	331,247.84	367,852.66	309,555.43	357,868.32	267,315.27	444,837.51	4,295,816.53
5.1.3.1.1	ENERGÍA ELÉCTRICA	175,105.47	383,623.00	340,712.00	449,568.85	403,451.00	442,600.90	327,254.56	366,752.66	303,872.06	353,753.32	266,615.27	439,815.51	4,253,124.60
5.1.3.1.2	GAS	0	0	0	0	0	0	1,500.00	0	0	0	0	0	1,500.00
5.1.3.1.3	AGUA	0	2,883.60	0	0	0	1,471.68	2,193.28	0	3,222.37	854	0	0	10,624.93
5.1.3.1.4	TELEFONÍA TRADICIONAL	2,046.00	0	0	4,092.00	0	0	0	0	2,161.00	0	0	4,322.00	12,621.00
5.1.3.1.5	TELEFONÍA CELULAR	300	2,345.00	300	300	300	300	300	300	300	300	300	300	5,645.00
5.1.3.1.7	SERV.D/ACCESO D/INTERNET, REDES Y PROCESAM. D/ INF.	400	400	1,248.00	0	4,092.00	1,600.00	0	800	0	2,961.00	400	400	12,301.00
5.1.3.2	SERVICIOS DE ARRENDAMIENTO	2,436.00	9,280.00	0.00	0.00	0.00	0.00	0.00	0.00	13,000.00	0.00	0.00	0.00	24,716.00
5.1.3.2.5	ARRENDAMIENTO DE EQUIPO DE TRANSPORTE	0	0	0	0	0	0	0	0	13,000.00	0	0	0	13,000.00
5.1.3.2.6	ARRENDAMIENTO D/MAQUINARIA, OTROS EQPOS Y HERR.	2,436.00	0	0	0	0	0	0	0	0	0	0	0	2,436.00
5.1.3.2.9	OTROS ARRENDAMIENTOS	0	9,280.00	0	0	0	0	0	0	0	0	0	0	9,280.00
5.1.3.3	SERVICIOS PROFESIONALES, CIENTÍFICOS Y TÉCNICOS Y OTROS SERVICIOS	9,000.00	40,600.00	0.00	1,037.00	0.00	2,292.00	2,900.00	11,044.11	26,264.24	25,520.00	11,094.24	2,220.00	131,971.59
5.1.3.3.1	SERV. LEGALES D/CONTAB.AUDITORIA Y RELACIONADOS	0	0	0	1,037.00	0	0	0	0	0	0	0	0	1,037.00
5.1.3.3.9	SERV. PROFESIONALES CIENTIF. Y TÉCNICOS INTEGRALES	9,000.00	40,600.00	0	0	0	2,292.00	2,900.00	11,044.11	26,264.24	25,520.00	11,094.24	2,220.00	130,934.59
5.1.3.4	SERVICIOS FINANCIEROS, BANCARIOS Y COMERCIALES	0	0	0	0	0	3583.24	0	0	0	682.5	0	0	4,265.74
5.1.3.4.1	SERVICIOS FINANCIEROS Y BANCARIOS	0	0	0	0	0	0	0	0	0	682.5	0	0	682.5
5.1.3.4.9	SERV. FINANCIEROS, BANCARIOS Y COMERC. INTEGRALES	0	0	0	0	0	3,583.24	0	0	0	0	0	0	3,583.24
5.1.3.5	SERVICIOS DE INSTALACIÓN, REPARACIÓN, MANTENIMIENTO Y CONSERVACIÓN	84,341.67	128,452.14	39,476.89	41,739.75	43,340.40	156,385.87	134,833.55	45,748.29	29,937.15	47,149.19	88,724.51	13,519.71	853,649.12
5.1.3.5.3	INST. REP. Y MANTTO. EQPO. COM. Y TECNOLOGÍA D/L INF.	0	0	0	0	795.76	4,292.00	0	0	0	0	0	0	5,087.76
5.1.3.5.5	REPAR. Y MANTTO D/ EQPO. D/ TRANSPORTE	52,948.04	118,708.14	39,476.89	41,739.75	42,544.64	152,093.87	92,333.55	45,168.29	29,937.15	37,065.69	88,724.51	13,519.71	754,260.23
5.1.3.5.6	REPAR. Y MANTTO D/ EQPO. D/ DEFENSA Y SEG.	5,183.63	0	0	0	0	0	0	0	0	0	0	0	5,183.63
5.1.3.5.7	INST. REP. Y MANT. D/MAQUINARIA, OTROS EQPOS. Y HERR.	26,210.00	9,744.00	0	0	0	0	42,500.00	580	0	10,083.50	0	0	89,117.50
5.1.3.6	SERVICIOS DE COMUNICACIÓN SOCIAL Y PUBLICIDAD	6,960.00	20,782.00	31,585.25	7,540.00	24,808.00	12,760.00	29,780.00	13,472.00	16,340.00	12,860.00	20,025.20	29,300.00	226,212.45
5.1.3.6.1	DIFUSIÓN, RADIO, TV. Y MED.D/MEN.S/PRO. ACT. GUB.	6,960.00	14,020.00	26,281.25	7,540.00	19,920.00	12,760.00	29,780.00	11,600.00	16,340.00	12,860.00	14,500.00	29,300.00	201,861.25
5.1.3.6.4	SERVICIOS DE REVELADO DE FOTOGRAFÍAS	0	5,800.00	0	0	0	0	0	0	0	0	0	0	5,800.00
5.1.3.6.7	OTROS SERVICIOS DE INFORMACIÓN	0	962	5,304.00	0	4,888.00	0	0	1,872.00	0	0	5,525.20	0	18,551.20
5.1.3.7	SERVICIOS DE TRASLADO Y VIÁTICOS	5,134.42	2,900.00	5,340.00	6,466.00	8,050.00	4,130.00	10,279.62	4,352.50	5,750.00	9,100.00	3,097.70	8,490.00	73,090.24

5.1.3.7.2	PASAJES TERRESTRES	5,134.42	2,900.00	5,340.00	6,466.00	8,050.00	4,130.00	10,279.62	4,352.50	5,750.00	9,100.00	3,097.70	8,490.00	73,090.24
5.1.3.8	SERVICIOS OFICIALES	148,143.16	294,134.71	47,572.00	41,184.00	423,806.50	220,175.20	20,858.96	137,388.00	522,530.41	1,061,182.80	142,538.55	347,474.19	3,406,988.48
5.1.3.8.2	GASTOS DE ORDEN SOCIAL Y CULTURAL	148,143.16	294,134.71	47,572.00	41,184.00	423,806.50	220,175.20	20,858.96	137,388.00	522,530.41	1,061,182.80	142,538.55	347,474.19	3,406,988.48
5.1.3.9	OTROS SERVICIOS GENERALES	57,988.00	68,913.00	42,909.00	98,739.00	404,538.75	347,597.73	65,662.00	43,568.00	56,690.00	0	91,480.00	46,282.00	1,324,367.48
5.1.3.9.2	IMPUESTOS Y DERECHOS	0	22,472.00	0	23,713.00	0	0	23,713.00	0	0	0	0	0	69,898.00
5.1.3.9.4	SENTENCIAS Y RESOL.P/AUTOR.COMPETE NTE	0	0	0	0	358,914.75	305,566.73	0	0	0	0	0	0	664,481.48
5.1.3.9.8	IMPTO.S/ NOMINAS Y OTROS DERIV. RELACIÓN LABORAL	57,988.00	46,441.00	42,909.00	75,026.00	45,624.00	42,031.00	41,949.00	43,568.00	56,690.00	0	91,480.00	46,282.00	589,988.00
5.2	TRANSFERENCIAS, ASIGNACIONES, SUBSIDIOS Y OTRAS AYUDAS	180,531.54	330,704.29	573,669.02	557,696.16	395,966.60	380,772.90	256,389.97	830,414.87	217,758.57	222,715.90	238,502.33	333,554.42	4,518,676.57
5.2.4	AYUDAS SOCIALES	180,531.54	330,704.29	573,669.02	557,696.16	395,966.60	380,772.90	256,389.97	830,414.87	217,758.57	222,715.90	238,502.33	333,554.42	4,518,676.57
5.2.4.1	AYUDAS SOCIALES A PERSONAS	166,266.74	323,127.01	567,957.02	550,396.16	390,016.60	376,807.50	251,989.97	829,114.87	217,758.57	220,615.90	228,402.33	332,054.42	4,454,507.09
5.2.4.1.1	AYUDAS SOCIALES A PERSONAS	166,266.74	323,127.01	567,957.02	550,396.16	390,016.60	376,807.50	251,989.97	829,114.87	217,758.57	220,615.90	228,402.33	332,054.42	4,454,507.09
5.2.4.3	AYUDAS SOCIALES A INSTITUCIONES	14,264.80	7,577.28	5,712.00	7,300.00	5,950.00	3,965.40	4,400.00	1,300.00	0.00	2,100.00	10,100.00	1,500.00	64,169.48
5.2.4.3.1	AYUDAS SOCIALES A INSTITUCIONES DE ENSEÑANZA	13,214.80	7,577.28	5,712.00	7,300.00	5,950.00	3,965.40	4,400.00	1,300.00	0	2,100.00	10,100.00	1,500.00	63,119.48
5.2.4.3.3	AYUDAS SOCIALES A INSTITUCIONES SIN FINES DE LUCRO	1,050.00	0	0	0	0	0	0	0	0	0	0	0	1,050.00
5.5	BIENES MUEBLES, INMUEBLES E INTANGIBLES	11,349.00	-	-	90.00	-	-	425,000.00	444,375.00	-	-	-	-	880,814.00
5.5.1.5.1	EQUIPO DE CÓMPUTO Y DE TECNOLOGÍAS DE	11,349.00	-	-	90.00	-	-	-	-	-	-	-	-	11,439.00
5.5.4.1.1	VEHÍCULOS Y EQUIPO TERRESTRE	-	-	-	-	-	-	425,000.00	444,375.00	-	-	-	-	869,375.00
5.6	INVERSIÓN PÚBLICA	-	-	-	-	-	-	-	-	-	-	-	16,865,633.53	16,865,633.53
5.6.1	INVERSION PUBLICA NO CAPITALIZABLE	-	-	-	-	-	-	-	-	-	-	-	16,865,633.53	16,865,633.53
5.6.1.1	CONSTRUCCION EN BIENES NO CAPITALIZABLE	-	-	-	-	-	-	-	-	-	-	-	16,865,633.53	16,865,633.53
<b>TOTAL</b>		<b>18,294,483.46</b>	<b>21,457,651.11</b>	<b>27,965,183.12</b>	<b>21,938,106.69</b>	<b>24,879,930.25</b>	<b>23,615,294.22</b>	<b>24,021,206.07</b>	<b>27,847,689.37</b>	<b>21,445,223.10</b>	<b>21,155,991.92</b>	<b>18,890,777.64</b>	<b>129,046,509.42</b>	<b>380,558,046.37</b>

CFI ARTURO LOZANO SALDAÑA  
Elaboró

MÉD. JOSÉ LUIS HERNANDEZ VAZQUEZ  
Autorizó  
Rúbrica

LIC. ARACELI PEREZ LOZANO  
Vo. Bo.

\* \* \* \* \*

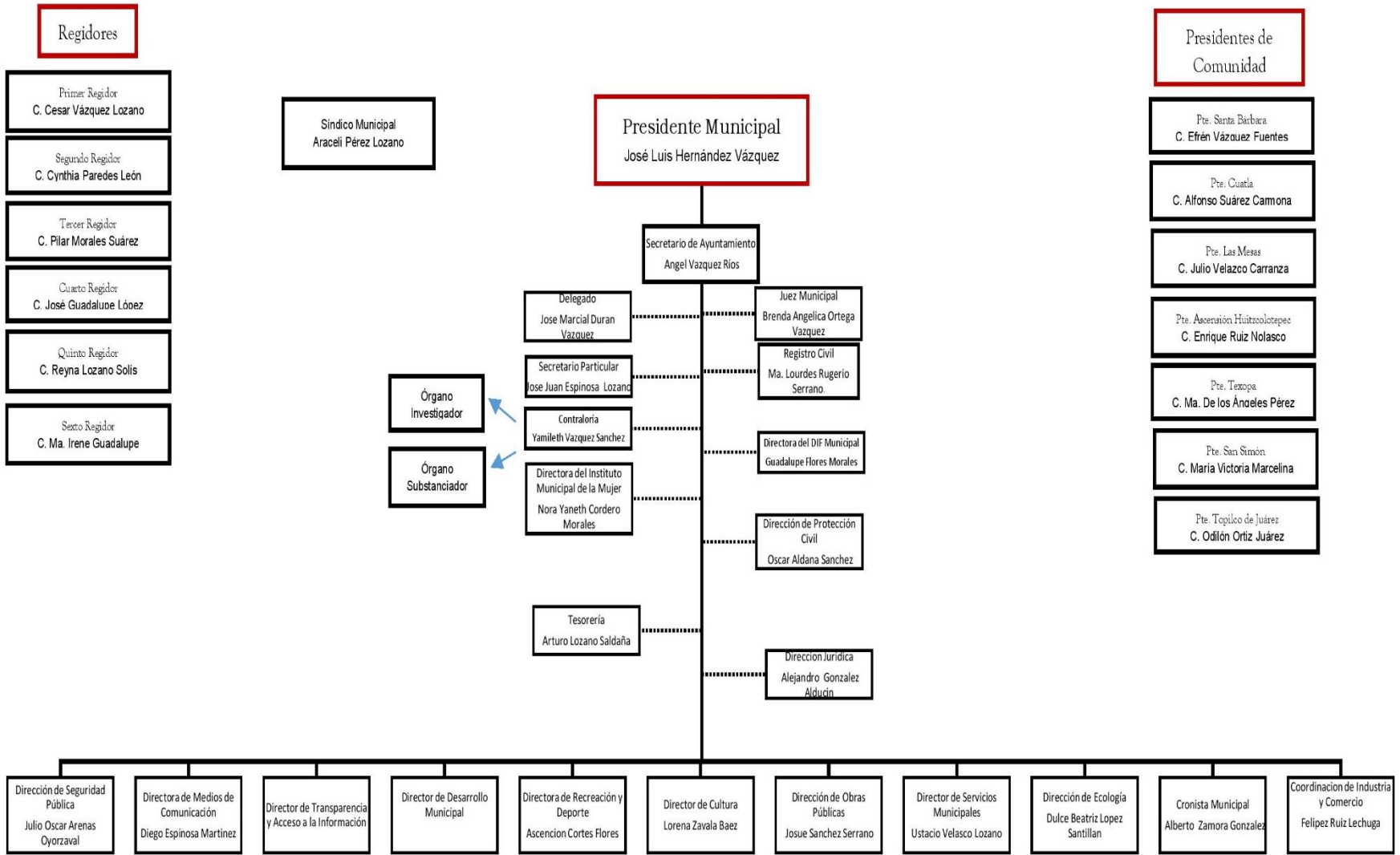

\* \* \* \* \*



Plantilla del Personal Ejercicio Fiscal 2023

Modificación a la Plantilla del Personal Municipio de Xaltocan, Tlaxcala.

Clave	Nombre	RFC	Departamento	Puesto	Sueldo	Compensación	Aguinaldo	Prima Vacacional	ISR	Total de Deducciones	Total Percepciones	Neto a Pagar
76	JULIO OSCAR ARENAS OYORZAVAL	AEOJ7612131C9	SEGURIDAD PUBLICA	DIRECTOR DE SEGURIDAD PUBLICA	260,304.00	-	19,403.00	11,727.00	39,580.00	39,580.00	291,434.00	251,854.00
79	EMMANUEL CARMONA MACIAS	CAME8203202F4	SEGURIDAD PUBLICA	COMANDANTE A	129,918.00	-	-	6,515.00	11,721.00	11,721.00	136,433.00	124,712.00
				POLICIAS	20,481.00	-	10,616.00	-	3,310.00	3,310.00	31,097.00	27,787.00
81	ISAI GALINDO COSME	GACI911118K67	SEGURIDAD PUBLICA	POLICIAS	49,533.00	-	5,357.00	2,665.00	3,797.00	3,797.00	57,555.00	53,758.00
84	GILBERTO MARTINEZ MANOATL	MAMG8202041V9	SEGURIDAD PUBLICA	COMANDANTE OPERATIVO	168,630.00	-	13,600.00	7,235.00	19,190.00	24,190.00	189,465.00	165,275.00
85	SILVIA ORDOÑEZ CASTILLO	OOC681103210	SEGURIDAD PUBLICA	POLICIAS	49,533.00	-	-	2,665.00	3,641.00	3,641.00	52,198.00	48,557.00
95	AARON ISAAC GARCIA MORALES	GAMA880701L16	SEGURIDAD PUBLICA	COMANDANTE A	55,391.00	-	12,617.00	-	8,022.00	8,022.00	68,008.00	59,986.00
				POLICIAS	78,875.00	-	-	5,339.00	5,951.00	5,951.00	84,214.00	78,263.00
97	ALAIN AGULAR JUAREZ	AUJA881216553	SEGURIDAD PUBLICA	COMANDANTE A	5,074.00	-	-	-	393.00	393.00	5,074.00	4,681.00
				POLICIAS	34,497.00	-	-	3,252.00	2,634.00	2,634.00	37,749.00	35,115.00
98	PATRICIO MARTINEZ HERNANDEZ	MAHP680417HA1	SEGURIDAD PUBLICA	POLICIAS	950.00	2,150.00	-	2,045.00	111.00	111.00	5,145.00	5,034.00
100	WALTER HUGO LINA ORDOÑEZ	LIOW870905ETA	SEGURIDAD PUBLICA	COMANDANTE A	23,739.00	-	12,617.00	-	4,598.00	6,598.00	36,356.00	29,758.00
				POLICIAS	108,507.00	-	-	5,339.00	8,895.00	12,895.00	113,846.00	100,951.00
102	GENARO RICARDO FLORES CASTILLO	FOCG701201VD6	SEGURIDAD PUBLICA	POLICIAS	49,533.00	-	5,357.00	2,665.00	3,797.00	3,797.00	57,555.00	53,758.00
103	CYNTHIA MELANI RODRIGUEZ VAZQUEZ	ROVC990630SDA	SEGURIDAD PUBLICA	POLICIAS	9,006.00	-	-	-	662.00	662.00	9,006.00	8,344.00
104	RICKI MARTIN CUATIANQUIZ MENDIETA	CUMR920127V19	SEGURIDAD PUBLICA	POLICIAS	18,012.00	-	-	-	1,324.00	1,324.00	18,012.00	16,688.00
105	GLORIA MEHLI MARTINEZ VAZQUEZ	MAVG020430DV2	SEGURIDAD PUBLICA	POLICIAS	63,400.00	-	6,851.00	657.00	4,953.00	4,953.00	70,908.00	65,955.00
106	NOEMI SARMIENTO VAZQUEZ	SAVN920604MZ9	SEGURIDAD PUBLICA	POLICIAS	18,012.00	-	-	-	1,324.00	1,324.00	18,012.00	16,688.00
107	ABIMAEAL GALLEGOS XOCHIPA	GAXA950409JR4	SEGURIDAD PUBLICA	POLICIAS	40,527.00	-	-	-	2,979.00	2,979.00	40,527.00	37,548.00
108	PETRA SANDRA NERIA SANLUIS	NESP9206291Z9	SEGURIDAD PUBLICA	POLICIAS	18,012.00	-	-	-	1,324.00	1,324.00	18,012.00	16,688.00
109	GUMARO FLORES NAVA	FONG7610113G2	SEGURIDAD PUBLICA	POLICIAS	12,917.00	-	-	-	929.00	929.00	12,917.00	11,988.00
110	ANA KAREN RODRIGUEZ BONILLA	ROBA910219JG6	SEGURIDAD PUBLICA	POLICIAS	24,946.00	-	2,726.00	-	1,620.00	1,620.00	27,672.00	26,052.00
111	LUIS ANTONIO TORRES LUNA	TOLL950917DX6	SEGURIDAD PUBLICA	POLICIAS	35,432.00	-	-	-	2,584.00	2,584.00	35,432.00	32,848.00
112	CRISTINA SANCHEZ CUAPIO	SACC9506211J7	SEGURIDAD PUBLICA	POLICIAS	124,485.00	-	10,603.00	2,674.00	11,871.00	11,871.00	137,762.00	125,891.00
113	JOSE LUIS RODRIGUEZ FLORES	ROFL830811715	SEGURIDAD PUBLICA	POLICIAS	58,897.00	-	6,364.00	2,864.00	4,667.00	4,667.00	68,125.00	63,458.00

114	JUAN CARLOS GODINEZ FLORES	GOFJ811015EW6	SEGURIDAD PUBLICA	COMANDANTE A	49,464.00	-	-	3,263.00	3,951.00	3,951.00	52,727.00	48,776.00
				POLICIAS	19,850.00	922.00	-	-	1,425.00	1,425.00	20,772.00	19,347.00
115	JUAN NEPOMUCENO SANTIAGO SANCHEZ	SASJ660106QQ3	SEGURIDAD PUBLICA	POLICIAS	54,036.00	-	-	2,674.00	3,972.00	3,972.00	56,710.00	52,738.00
116	LINDANELY PEREZ ROLDAN	PERL8310072S2	SEGURIDAD PUBLICA	POLICIAS	42,267.00	-	5,649.00	2,542.00	3,230.00	3,230.00	50,458.00	47,228.00
117	TOMAS VAZQUEZ ROMERO	VART800913CW8	SEGURIDAD PUBLICA	POLICIAS	4,503.00	-	-	-	331.00	331.00	4,503.00	4,172.00
118	JONATHAN LEON FLORES	LEFJ990425297	SEGURIDAD PUBLICA	POLICIAS	52,259.00	-	-	-	3,641.00	3,641.00	52,259.00	48,618.00
119	JOSE LUIS CRUZ FLORES	CUFL740826UA6	SEGURIDAD PUBLICA	POLICIAS	63,042.00	-	3,130.00	1,042.00	4,634.00	4,634.00	67,214.00	62,580.00
120	ANGEL ERNESTO DOMINGUEZ VELAZQUEZ	DOVA931021KF7	SEGURIDAD PUBLICA	POLICIAS	63,042.00	-	3,130.00	1,042.00	4,634.00	4,634.00	67,214.00	62,580.00
121	LILIANA ALEJANDRA HERNANDEZ ARMENTA	HEAL880422888	SEGURIDAD PUBLICA	POLICIAS	13,867.00	-	1,461.00	657.00	993.00	993.00	15,985.00	14,992.00
122	JUSTINO VAZQUEZ DAVILA	VADJ9204287P6	SEGURIDAD PUBLICA	POLICIAS	58,539.00	-	6,836.00	-	4,708.00	4,708.00	65,375.00	60,667.00
123	CARLOS MOLINA MARTINEZ	MOMC8206145R2	SEGURIDAD PUBLICA	POLICIAS	4,503.00	-	-	-	331.00	331.00	4,503.00	4,172.00
124	KEVIN EDUARDO RODRIGUEZ VAZQUEZ	ROVK000802N95	SEGURIDAD PUBLICA	POLICIAS	27,163.00	-	-	-	2,303.00	2,303.00	27,163.00	24,860.00
125	MONSERRAT GUADALUPE PEREZ PEREZ	PEPM9603224A1	SEGURIDAD PUBLICA	POLICIAS	9,364.00	-	974.00	-	662.00	662.00	10,338.00	9,676.00
126	ERNESTO GARCIA PORTILLO	GAPE920805EW7	SEGURIDAD PUBLICA	POLICIAS	9,006.00	-	-	-	662.00	662.00	9,006.00	8,344.00
127	JONATHAN AXEL GOMEZ MEDINA	GOMJ020110RM5	SEGURIDAD PUBLICA	POLICIAS	45,030.00	-	5,181.00	-	3,535.00	3,535.00	50,211.00	46,676.00
128	LIZBETH GOMEZ DIAZ	GODL760608HY5	SEGURIDAD PUBLICA	POLICIAS	27,018.00	-	-	-	1,986.00	1,986.00	27,018.00	25,032.00
129	GIOVANI VALENCIA VAZQUEZ	VAVG850806JB9	SEGURIDAD PUBLICA	POLICIAS	40,527.00	-	4,086.00	-	3,085.00	3,085.00	44,613.00	41,528.00
130	ROSALBA HERNANDEZ SANCHEZ	HESR900413656	SEGURIDAD PUBLICA	POLICIAS	40,527.00	-	4,648.00	-	3,146.00	3,146.00	45,175.00	42,029.00
131	ANAHI MORALES DURAN	MODA971015PG3	SEGURIDAD PUBLICA	POLICIAS	40,962.00	-	4,803.00	-	4,233.00	4,233.00	45,765.00	41,532.00
132	EDUARDO MORALES JUAREZ	MOJE761013JN4	SEGURIDAD PUBLICA	POLICIAS	18,012.00	-	1,948.00	-	1,324.00	1,324.00	19,960.00	18,636.00
133	CYNTHIA GUADALUPE HERRERA BALDOMINO	HEBC9109054Y5	SEGURIDAD PUBLICA	POLICIAS	13,509.00	-	1,461.00	-	993.00	993.00	14,970.00	13,977.00
<b>Total general</b>					<b>2,155,101.00</b>	<b>3,072.00</b>	<b>149,418.00</b>	<b>66,862.00</b>	<b>203,656.00</b>	<b>214,656.00</b>	<b>2,374,453.00</b>	<b>2,159,797.00</b>

CFI ARTURO LOZANO SALDAÑA  
Elaboró

MÉD. JOSÉ LUIS HERNANDEZ VAZQUEZ  
Autorizó  
Rúbrica

LIC. ARACELI PEREZ LOZANO  
Vo. Bo.

\* \* \* \* \*

## Plantilla del Personal Ejercicio Fiscal 2023

### Modificación a la Plantilla del Personal Municipio de Xaltocan, Tlaxcala.

Clave	Nombre	RFC	Clasificación	Departamento	Puesto	Sueldo	Compensación	Aguinaldo	Prima vacacional	Total Percepciones	ISR	Total Deducciones	Neto a Pagar
Clave	Nombre	RFC	Clasificación	Departamento	Puesto	Suma de Sueldo	Suma de Compensación	Suma de Aguinaldo	Suma de Prima Vacacional	Suma de Total de percepciones	Suma de ISR	Suma de Total de deducciones	Suma de Neto a pagar
1	Jose Luis Hernandez Vazquez	HEVL911227C18	ELECCION POPULAR	PRESIDENCIA	PRESIDENTE MUNICIPAL	613,200.00	106,534.00	-	-	719,734.00	137,168.00	137,168.00	582,566.00
5	Ivan Mendez Leal	MELI930606A6	CONFIANZA	SECRETARIA DE AYUNTAMIENTO	SEC DEL SEC DEL AYUNTAMIENTO	19,604.00	-	-	2,900.00	22,504.00	1,500.00	1,500.00	21,004.00
					DIRECTOR DE RECURSOS MATERIALE	56,895.00	-	-	-	56,895.00	6,097.00	11,097.00	45,798.00
6	Yaamin Sanchez Cordero	SACY821224UG6	CONFIANZA	PRESIDENCIA	SECRETARIA C	79,739.00	-	9,798.00	3,789.00	93,326.00	1,339.00	1,339.00	91,987.00
7	Abigail Mora Gayosso	MOGA870717878	CONFIANZA	TESORERIA	NOTIFICADOR EJECUTOR	82,614.00	-	11,318.00	2,407.00	96,339.00	5,652.00	8,652.00	87,687.00
					SECRETARIA C	11,954.00	-	-	1,803.00	13,757.00	109.00	109.00	13,648.00
8	Araceli Perez Lozano	PELA860118K90	ELECCION POPULAR	SINDICATURA	SINDICO MUNICIPAL	335,675.00	56,384.00	-	-	392,059.00	59,756.00	59,756.00	332,303.00
10	Jose Marcial Duran Vazquez	DUVM620630FG9	CONFIANZA	DELEGADO XALTOCAN	DELEGADO	267,475.00	45,916.00	-	-	313,391.00	42,889.00	42,889.00	270,502.00
11	Cesar Vazquez Lozano	VALC910920314	ELECCION POPULAR	REGIDURÍA	REGIDORES	272,600.00	46,797.00	-	-	319,397.00	44,179.00	44,179.00	275,218.00
12	Cynthia Paredes Leon	PALC810917C6A	ELECCION POPULAR	REGIDURÍA	REGIDORES	272,600.00	46,797.00	-	-	319,397.00	44,179.00	44,179.00	275,218.00
13	Pilar Morales Suarez	MOSP810731HC5	ELECCION POPULAR	REGIDURÍA	REGIDORES	272,600.00	46,797.00	-	-	319,397.00	44,179.00	47,179.00	272,218.00
14	Jose Guadalupe Lopez Gonzalez	LOGG481211784	ELECCION POPULAR	REGIDURÍA	REGIDORES	272,600.00	46,797.00	-	-	319,397.00	44,179.00	44,179.00	275,218.00
15	Reyna Lozano Solis	LOSR770907IN1	ELECCION POPULAR	REGIDURÍA	REGIDORES	272,600.00	46,797.00	-	-	319,397.00	44,179.00	59,179.00	260,218.00
16	Ma. Irene Guadalupe Serrano Ruiz	SERI631120LG3	ELECCION POPULAR	REGIDURÍA	REGIDORES	272,600.00	46,797.00	-	-	319,397.00	44,179.00	44,179.00	275,218.00
19	Paulino Velazquez Velazquez	VEVP890410294	CONFIANZA	REGIDORES	SECRETARIA B	86,547.00	-	10,566.00	4,152.00	101,265.00	2,440.00	2,440.00	98,825.00
20	Lucero Avila Velazquez	AIVL800620954	CONFIANZA	PRESIDENCIA DE COMUNIDAD	SECRETARIA C	79,505.00	-	9,798.00	3,789.00	93,092.00	1,324.00	1,324.00	91,768.00
21	JOSE DE JESUS MENDEZ CUAXILOA	MECJ8412182G5	CONFIANZA	CONTRALORÍA	RESP ORG SUBSTACIAL Y RESOLUCI	57,327.00	-	-	2,740.00	60,067.00	4,173.00	7,173.00	52,894.00
					SEC DEL SEC DEL AYUNTAMIENTO	29,406.00	-	14,140.00	-	43,546.00	2,794.00	4,794.00	38,752.00
					SECRETARIA A	23,988.00	-	-	2,366.00	26,354.00	1,656.00	1,656.00	24,698.00
23	Efren Vazquez Fuentes	VAFE721227D58	ELECCION POPULAR	PRESIDENCIA DE COMUNIDAD	PRESIDENTE DE COMUNIDAD	267,475.00	45,916.00	-	-	313,391.00	42,889.00	42,889.00	270,502.00
24	Alfonso Suarez Carmona	SUCA771116KT3	ELECCION POPULAR	PRESIDENCIA DE COMUNIDAD	PRESIDENTE DE COMUNIDAD	267,475.00	45,916.00	-	-	313,391.00	42,889.00	42,889.00	270,502.00
25	Enrique Ruiz Nolasco	RUNE750715BWA	ELECCION POPULAR	PRESIDENCIA DE COMUNIDAD	PRESIDENTE DE COMUNIDAD	267,475.00	45,916.00	-	-	313,391.00	42,889.00	42,889.00	270,502.00
26	Julio Velazco Carranza	VECP960825QK9	ELECCION POPULAR	PRESIDENCIA DE COMUNIDAD	PRESIDENTE DE COMUNIDAD	267,475.00	45,916.00	-	-	313,391.00	42,889.00	42,889.00	270,502.00
27	Ma. de los Angeles Perez Garcia	PEGA9604225G1	ELECCION POPULAR	PRESIDENCIA DE COMUNIDAD	PRESIDENTE DE COMUNIDAD	267,475.00	45,916.00	-	-	313,391.00	42,889.00	52,137.00	261,254.00
28	MARIA VICTORIA MARCELIÑA HERNANDEZ LOZANO	HELV5411176H7	ELECCION POPULAR	PRESIDENCIA DE COMUNIDAD	PRESIDENTE DE COMUNIDAD	267,475.00	45,916.00	-	-	313,391.00	42,889.00	52,889.00	260,502.00
29	Odilon Ortiz Juarez	OJOU6801016A0	ELECCION POPULAR	PRESIDENCIA DE COMUNIDAD	PRESIDENTE DE COMUNIDAD	267,475.00	45,916.00	-	-	313,391.00	42,889.00	42,889.00	270,502.00
32	Ann Maria Garcia Solis	GASA850601USA	CONFIANZA	TESORERIA	COORDINADOR DE COMPRAS	111,735.00	-	12,986.00	5,305.00	130,026.00	8,349.00	8,349.00	121,677.00
33	Arturo Lozano Saldaña	LOSA860902B54	CONFIANZA	TESORERIA	TESORERO MUNICIPAL	279,100.00	3,734.00	32,886.00	13,235.00	328,955.00	44,272.00	44,272.00	284,683.00
34	Oswaldo Pedraza Cervantes	PECO9409189G4	CONFIANZA	TESORERIA	CONTADOR GENERAL	266,150.00	3,560.00	31,318.00	12,621.00	313,649.00	41,083.00	41,083.00	272,566.00
35	Lizbeth Chimal Vazquez	CIVL921102FL5	CONFIANZA	TESORERIA	DIRECTOR DE EGRESOS	199,625.00	-	23,332.00	9,466.00	232,423.00	23,788.00	23,788.00	208,635.00
37	Jeronimo Sanchez Rojas	SARJ721125R16	CONFIANZA	TESORERIA	COORDINADOR DE CATASTRO	183,725.00	2,422.00	21,404.00	8,712.00	216,263.00	20,799.00	20,799.00	195,464.00
40	Jose Teodoro Aguilar Meza	AUMT7111097P6	CONFIANZA	TESORERIA	CAJERO	103,322.00	1,260.00	11,958.00	4,907.00	121,447.00	7,446.00	11,168.00	110,279.00
41	Mayra Montiel Juarez	MOJM880130C1	CONFIANZA	TESORERIA	DIRECTOR DE INGRESOS	199,625.00	2,670.00	23,332.00	9,466.00	235,093.00	24,358.00	24,358.00	210,735.00
42	Beatriz Aguilar Cantero	AUCB9912314R9	CONFIANZA	TESORERIA	AUXILIAR CONTABLE A	140,050.00	1,754.00	16,944.00	6,641.00	165,389.00	12,455.00	12,455.00	152,934.00
43	Miriam Dominguez Lopez	DOLM980327LD0	CONFIANZA	REGIDURÍA	SECRETARIA C	39,377.00	-	-	1,803.00	41,180.00	388.00	388.00	40,792.00
					TESORERIA	48,740.00	-	10,516.00	2,541.00	61,797.00	2,964.00	2,964.00	58,833.00
44	Judith Margarita Basilio Sanchez	BASJ741230S29	CONFIANZA	COMERCIO	SECRETARIA A	103,322.00	-	11,958.00	4,907.00	120,187.00	7,310.00	7,310.00	112,877.00

45	Felipe Ruiz Lechuga	RULF750205M7A	CONFIANZA	COMERCIO	COORDINADOR DE COMERCIO	108,910.00	-	12,640.00	5,171.00	126,721.00	8,013.00	8,013.00	118,708.00
46	Rebeca Flores Vazquez	FOVR920611368	CONFIANZA	COMERCIO	SECRETARIA A	103,322.00	-	11,958.00	4,907.00	120,187.00	7,310.00	23,310.00	96,877.00
47	Angel Vazquez Rios	VARA931218QA4	CONFIANZA	JURIDICO	ASESOR JURIDICO LABORAL	32,976.00	-	-	-	32,976.00	2,634.00	2,634.00	30,342.00
					DIRECTOR DE JURIDICO	36,618.00	-	-	3,612.00	40,230.00	3,198.00	3,198.00	37,032.00
					SECRETARIA DE AYUNTAMIENTO	145,132.00	-	32,886.00	6,628.00	184,646.00	24,526.00	24,526.00	160,120.00
48	Ma. Lourdes Rugerio Serrano	RUSL8602112B7	CONFIANZA	REGISTRO CIVIL	DIRECCIÓN DEL REGISTRO CIVIL	166,280.00	-	19,490.00	7,957.00	193,727.00	16,856.00	16,856.00	176,871.00
51	Miriam Taxis Mendoza	TEMM950609592	CONFIANZA	PLANEACIÓN	AUXILIAR DE PLANEACIÓN	70,182.00	-	-	3,252.00	73,434.00	5,569.00	5,569.00	67,865.00
					TESORERIA	95,207.00	-	23,332.00	4,741.00	123,280.00	12,334.00	14,834.00	108,446.00
54	Eunise Monserrat Trejo Morales	TEME921102BD5	CONFIANZA	REGISTRO CIVIL	SECRETARIA B	20,106.00	-	-	1,983.00	22,089.00	474.00	474.00	21,615.00
					SERVICIOS MUNICIPALES	76,726.00	-	10,516.00	2,541.00	89,783.00	4,896.00	4,896.00	84,887.00
55	Irving Moreno Corona	MOCI881105E7A	CONFIANZA	JURIDICO	SECRETARIA B	25,564.00	-	10,566.00	-	36,130.00	910.00	910.00	35,220.00
					PRESIDENCIA DE COMUNIDAD	61,823.00	-	-	4,151.00	65,974.00	1,677.00	1,677.00	64,297.00
56	Guadalupe Flores Morales	FOMG970612T98	CONFIANZA	DIF MUNICIPAL	DIRECTORA DEL DIF	111,735.00	-	12,986.00	5,305.00	130,026.00	8,349.00	8,349.00	121,677.00
58	Guicela Baez Muñoz	BAMG7703231Y5	CONFIANZA	DIF MUNICIPAL	GESTORA DIF	97,710.00	-	11,318.00	4,640.00	113,668.00	6,660.00	6,660.00	107,008.00
59	Maria del Carmen Barrios Aguilar	BAAC771114IR3	CONFIANZA	DIF MUNICIPAL	SECRETARIA C	79,739.00	-	9,798.00	3,789.00	93,326.00	1,339.00	1,339.00	91,987.00
61	Abigail Hernandez Ramirez	HERA930213LR6	CONFIANZA	DIF MUNICIPAL	FISIOTERAPEUTA	97,710.00	-	11,318.00	4,640.00	113,668.00	6,660.00	6,660.00	107,008.00
64	Giovanni Ilhuicatzí Guevara	IUGG941202AG0	CONFIANZA	DIF MUNICIPAL	DOCTOR A	72,160.00	-	12,986.00	2,565.00	87,711.00	5,472.00	5,472.00	82,239.00
65	Eduardo Lima Vazquez	LIVE930201QJ0	CONFIANZA	DIF MUNICIPAL	DOCTOR A	111,070.00	-	12,986.00	5,305.00	129,361.00	8,168.00	8,168.00	121,193.00
66	Alberto Zamora Gonzalez	ZAGA720212G90	CONFIANZA	CRONISTA	CRONISTA	87,387.00	-	10,566.00	4,151.00	102,104.00	2,587.00	2,587.00	99,517.00
67	Silvia Cordero Garcia	COGS840218K5A	CONFIANZA	PROTECCIÓN CIVIL	SECRETARIA A	102,994.00	-	11,958.00	4,907.00	119,859.00	7,274.00	7,274.00	112,585.00
69	MARIA JOSE GUTIERREZ CAZARES	GUCJ8906225Q8	CONFIANZA	COMUNICACIÓN SOCIAL	SECRETARIA B	85,331.00	-	10,566.00	4,151.00	100,048.00	2,255.00	2,255.00	97,793.00
70	Lorena Zavala Baez	ZABL880416KGA	CONFIANZA	DIRECCIÓN DE CULTURA	DIRECCIÓN DE CULTURA	94,384.00	-	11,958.00	2,541.00	108,883.00	6,438.00	6,438.00	102,445.00
					DIRECCIÓN DE DEPORTE	7,996.00	-	-	2,366.00	10,362.00	552.00	552.00	9,810.00
71	Jose Juan Espinosa Lozano	EILJ640130TA9	CONFIANZA	PRESIDENCIA	SECRETARIO PARTICULAR	122,525.00	-	14,140.00	5,810.00	142,475.00	9,919.00	24,419.00	118,056.00
72	Julietta Morales Quintero	MOQJ620730EXA	CONFIANZA	DIRECCIÓN DE CULTURA	SECRETARIA B	87,387.00	-	10,566.00	4,151.00	102,104.00	2,587.00	2,587.00	99,517.00
78	Nora Yaneth Cordero Morales	COMN890213R2A	CONFIANZA	DIF MUNICIPAL	DIREC DE LA ESTANCIA DE LA MUJ	111,735.00	-	12,986.00	5,305.00	130,026.00	8,349.00	8,349.00	121,677.00
79	Rosio Espina Perez	EIPR740522SX3	CONFIANZA	DIRECCIÓN DE LA ESTANCIA DE LA MUJER	SECRETARIA B	87,387.00	-	10,566.00	4,151.00	102,104.00	2,587.00	2,587.00	99,517.00
80	MARIA DEL CARMEN CORDERO CAMACHO	COCC680807H8A	CONFIANZA	PRESIDENCIA DE COMUNIDAD	SECRETARIA B	87,387.00	-	10,566.00	4,151.00	102,104.00	2,587.00	2,587.00	99,517.00
81	Rosa María Vargas Carpinteiro	VACR630904985	CONFIANZA	DIRECCIÓN DE LA ESTANCIA DE LA MUJER	SECRETARIA B	86,570.00	-	10,566.00	4,151.00	101,287.00	2,444.00	2,444.00	98,843.00
86	Habacuc Aguilar Hernandez	AUHH610115RT4	CONFIANZA	OBRAS PUBLICAS	AUXILIAR DE OBRAS PÚBLICAS A	152,107.00	-	17,656.00	7,235.00	176,998.00	14,192.00	14,192.00	162,806.00
87	Josue Sanchez Serrano	SASJ930924ED6	CONFIANZA	OBRAS PUBLICAS	DIRECTOR DE OBRAS MUNICIPALES	166,795.00	-	19,492.00	7,959.00	194,246.00	16,943.00	16,943.00	177,303.00
88	Roberto Garcia Sanchez	GASR800819R64	CONFIANZA	SECRETARIA DE AYUNTAMIENTO	SECRETARIO DEL AYUNTAMIENTO	129,447.00	-	-	6,607.00	136,054.00	18,041.00	38,041.00	98,013.00
90	Soledad Sarmiento Sanchez	SASS880209MQ9	CONFIANZA	SECRETARIA DE COORDINACIÓN DE RECREACIÓN	SECRETARIA B	87,387.00	-	10,566.00	4,151.00	102,104.00	2,587.00	2,587.00	99,517.00
91	Andres Luna Balderas	LUBA761130FUA	CONFIANZA	SERVICIOS MUNICIPALES	ELECTRICISTA A	97,420.00	-	11,318.00	4,640.00	113,378.00	6,502.00	6,502.00	106,876.00
95	Artemio Garcia Gonzalez	GAGA740606E37	CONFIANZA	SERVICIOS MUNICIPALES	AYUDANTE CAMIÓN DE BASURA A	79,739.00	-	9,798.00	3,789.00	93,326.00	1,339.00	1,339.00	91,987.00
96	TOMAS DIAZ LOPEZ	DILT7761230MD2	CONFIANZA	SERVICIOS MUNICIPALES	AYUDANTE CAMIÓN DE BASURA A	79,249.00	-	9,798.00	3,789.00	92,836.00	1,280.00	6,280.00	86,556.00
97	Pedro Dominguez Elizalde	DOEP830519PI2	CONFIANZA	SERVICIOS MUNICIPALES	CUADRILLA DE MANTENIMIENTO	79,505.00	-	9,798.00	3,789.00	93,092.00	1,324.00	2,824.00	90,268.00
98	MARIA ODULLA ELIZALDE CORTES	EICO550905JK9	CONFIANZA	SERVICIOS MUNICIPALES	INTENDENTE DE PLANTA A	79,739.00	-	9,798.00	3,789.00	93,326.00	1,339.00	1,339.00	91,987.00
100	Senorina Vargas Carpinteiro	VACS6504238S1	CONFIANZA	SERVICIOS MUNICIPALES	INTENDENTE DE PLANTA A	79,739.00	-	9,798.00	3,789.00	93,326.00	1,339.00	1,339.00	91,987.00
104	PATRICIA LOPEZ ACOLTZI	LOAP8803133E4	CONFIANZA	SERVICIOS MUNICIPALES	INTENDENTE DE CENTRO DE SALUD	79,739.00	-	9,798.00	3,789.00	93,326.00	1,339.00	1,339.00	91,987.00
109	Juana Alvarez Ruiz	AARJ701227CE3	CONFIANZA	SERVICIOS MUNICIPALES	INTENDENTE DE CENTRO DE SALUD	79,739.00	-	9,798.00	3,789.00	93,326.00	1,339.00	1,339.00	91,987.00

110	Antonio Hernandez Barrientos	HEBA460324H11	CONFIANZA	SERVICIOS MUNICIPALES	JARDINERO A	79,739.00	-	9,798.00	3,789.00	93,326.00	1,339.00	1,339.00	91,987.00
116	Ma. Filomena Vargas Saldaña	VASF670705SU5	CONFIANZA	SERVICIOS MUNICIPALES	INTENDENTE DE PLANTA A	15,235.00	-	-	1,803.00	17,038.00	155.00	155.00	16,883.00
117	Teresa Guevara Romero	GURT6703111L5	CONFIANZA	SERVICIOS MUNICIPALES	INTENDENTE DE ESCUELA	79,739.00	-	9,798.00	3,789.00	93,326.00	1,339.00	4,339.00	88,987.00
119	Mateo Reyna Reyes	RERM560921655	CONFIANZA	SERVICIOS MUNICIPALES	ELECTRICISTA A	97,710.00	-	11,318.00	4,640.00	113,668.00	6,660.00	6,660.00	107,008.00
120	Jose Ignacio Ruiz Barrientos	RUBI600811HD7	CONFIANZA	SERVICIOS MUNICIPALES	ELECTRICISTA A	97,710.00	-	11,318.00	4,640.00	113,668.00	6,660.00	6,660.00	107,008.00
121	Antonio Espina Minero	EIMA7211072E8	CONFIANZA	SERVICIOS MUNICIPALES	ELECTRICISTA A	97,420.00	-	11,318.00	4,640.00	113,378.00	6,502.00	6,502.00	106,876.00
122	Ustacio Velasco Lozano	VELU690329CJ8	CONFIANZA	SERVICIOS MUNICIPALES	DIREC DE SERVICIOS MUNICIPALES	122,149.00	-	14,140.00	5,810.00	142,099.00	9,878.00	9,878.00	132,221.00
123	Gerardo Lozano Fierro	LOFG950416CL5	CONFIANZA	SERVICIOS MUNICIPALES	CHOFER DE MAQUINARIA A	106,110.00	-	12,286.00	5,039.00	123,435.00	7,645.00	7,645.00	115,790.00
124	Macario Barrientos Hernandez	BAHM8501027M8	CONFIANZA	SERVICIOS MUNICIPALES	CHOFER DE MAQUINARIA A	105,794.00	-	12,286.00	5,039.00	123,119.00	7,610.00	15,110.00	108,009.00
128	Cristian Morales Beristain	MOBC830625L1	CONFIANZA	OBRAS PUBLICAS	AUXILIAR DE OBRAS PUBLICAS B	137,400.00	-	15,912.00	6,515.00	159,827.00	11,711.00	11,711.00	148,116.00
140	Carlos Eduardo Velazquez Flores	VEFC980829RZ1	CONFIANZA	SERVICIOS MUNICIPALES	SECRETARIA C	1,845.00	6,980.00	-	1,809.00	10,634.00	1,129.00	1,129.00	9,505.00
142	Eric Vazquez Garcia	VAGE830108PT9	CONFIANZA	TESORERIA	DIRECTOR DE RECURSOS MATERIALE	31,940.00	-	-	-	31,940.00	3,484.00	3,484.00	28,456.00
146	Giovanna Castillo Robles	CARG910906RC4	CONFIANZA	DIRECCIÓN DE ACCESO A LA INF	DIRECCIÓN DE ACCESO A LA INF	98,624.00	-	17,434.00	8,121.00	124,179.00	7,966.00	7,966.00	116,213.00
147	Ma. Esther Morales Negrete	MONE650701T79	CONFIANZA	SECRETARIA DE AYUNTAMIENTO	RECEPCIONISTA A	79,739.00	-	9,798.00	3,789.00	93,326.00	1,339.00	1,339.00	91,987.00
148	Lizbeth Olivares Lopez	OILL960723HD2	CONFIANZA	REGISTRO CIVIL	SECRETARIA C	79,483.00	-	9,798.00	3,789.00	93,070.00	1,295.00	1,295.00	91,775.00
149	Leticia Saldaña Diaz	SADL760518820	CONFIANZA	PARQUE VEHÍCULAR	COORDINADOR DE PARQUE VEHÍCULA	106,110.00	-	12,286.00	5,039.00	123,435.00	7,645.00	11,385.00	112,050.00
152	Jose Fernando Flores Arriaga	FOAF971203JA1	CONFIANZA	SERVICIOS MUNICIPALES	AYUDANTE CAMIÓN DE BASURA A	79,739.00	-	9,798.00	3,789.00	93,326.00	1,339.00	1,339.00	91,987.00
153	Dulce Beatriz Lopez Santillan	LOSD940807MU3	CONFIANZA	DIRECCIÓN DE ECOLOGÍA	DIRECCIÓN DE ECOLOGIA	111,735.00	-	12,986.00	5,305.00	130,026.00	8,349.00	8,349.00	121,677.00
155	Rosa Guadalupe Sosa Enriquez	SOER5707206N3	CONFIANZA	SERVICIOS MUNICIPALES	CUADRILLA DE MANTENIMIENTO	79,505.00	-	9,798.00	3,789.00	93,092.00	1,324.00	1,324.00	91,768.00
159	JAVIER LOPEZ CRUZ	LOCJ700516GSA	CONFIANZA	DIRECCIÓN DE DEPORTE	DIRECCIÓN DEL DEPORTE	34,680.00	-	-	2,565.00	37,245.00	2,504.00	2,504.00	34,741.00
					SECRETARIA B	16,241.00	-	-	-	16,241.00	305.00	305.00	15,936.00
					SECRETARIA DE COORDINACIÓN DE RECREACIÓN	50,721.00	-	11,958.00	2,541.00	65,220.00	3,545.00	3,945.00	61,275.00
160	NOEMI RODRIGUEZ GARCIA	ROGN990930C54	CONFIANZA	OBRAS PUBLICAS	SECRETARIA C	79,739.00	-	9,798.00	3,789.00	93,326.00	1,339.00	1,339.00	91,987.00
161	FEDERICO AGUILAR CORONA	AUCF6303021J6	CONFIANZA	SERVICIOS MUNICIPALES	OPERADOR DE CAMIÓN DE BASURA	97,710.00	-	11,318.00	4,640.00	113,668.00	6,660.00	6,660.00	107,008.00
162	EMMANUEL GONZALEZ MENSIES	GOME020626B54	CONFIANZA	TESORERIA	AUXILIAR DE CATASTRO	56,355.00	-	-	2,565.00	58,920.00	4,069.00	4,069.00	54,851.00
163	BEATRIZ MAURA JUAREZ JIMENEZ	JUB710115V83	CONFIANZA	JUEZ MUNICIPAL	AUXILIAR DE JUEZ MUNICIPAL	111,735.00	-	12,986.00	5,305.00	130,026.00	8,349.00	8,349.00	121,677.00
165	IVAN EMMANUEL CAMACHO ESTRADA	CAEP930611578	CONFIANZA	PROTECCIÓN CIVIL	AUXILIAR DE PROTECCIÓN CIVIL A	79,227.00	-	9,798.00	3,789.00	92,814.00	1,251.00	1,251.00	91,563.00
167	ANGEL RICARDO RIVERA ACOSTA	RIAA910225B11	CONFIANZA	SERVICIOS MUNICIPALES	CHOFER DE MAQUINARIA A	93,464.00	-	12,286.00	5,039.00	110,789.00	6,743.00	16,743.00	94,046.00
					INTENDENTE DE PLANTA A	9,141.00	-	-	-	9,141.00	93.00	93.00	9,048.00
168	FERMIN MORALES CORTES	MOCF630921114	CONFIANZA	SERVICIOS MUNICIPALES	OPERADOR DE CAMIÓN DE BASURA	97,130.00	-	11,318.00	4,640.00	113,088.00	6,344.00	7,344.00	105,744.00
169	NORMA CORTES ROJANO	CORN760804JT1	CONFIANZA	CONTRALORIA	RESP ORGANO DE INVESTIGACIÓN	16,485.00	-	1,750.00	2,302.00	20,537.00	1,252.00	1,252.00	19,285.00
171	MARIA DE LOS ANGELES MORALES MENDOZA	MOMA9510026D3	CONFIANZA	PRESIDENCIA DE COMUNIDAD	SECRETARIA C	79,739.00	-	9,798.00	3,789.00	93,326.00	1,339.00	1,339.00	91,987.00
172	LILIANA CARMONA CASTELAN	CACL8609262W4	CONFIANZA	SECRETARIA DE AYUNTAMIENTO	RECEPCIONISTA A	79,739.00	-	9,798.00	3,789.00	93,326.00	1,339.00	1,339.00	91,987.00
173	MARIA DEL ROCIO PEREZ MORENO	PEMR9109105J3	CONFIANZA	JURIDICO	ASESOR JURIDICO LABORAL	32,115.00	-	3,526.00	3,252.00	38,893.00	2,541.00	2,541.00	36,352.00

174	AIDE JUAREZ GONZALEZ	JUGA920118KF8	CONFIANZA	SERVICIOS MUNICIPALES	CUADRILLA DE MANTENIMIENTO	30,470.00	-	-	1,803.00	32,273.00	310.00	310.00	31,963.00
175	BRENDA ANGELICA ORTEGA VAZQUEZ	OEVB930802871	CONFIANZA	JUEZ MUNICIPAL	JUEZ MUNICIPAL DE PAZ	152,575.00	-	17,656.00	7,235.00	177,466.00	14,267.00	14,267.00	163,199.00
176	ROGELIO RODRIGUEZ GONZALEZ	ROGR8712305L3	CONFIANZA	PLANEACIÓN	DIRECTOR DE PLANEACIÓN	199,625.00	-	23,332.00	9,466.00	232,423.00	23,788.00	23,788.00	208,635.00
177	DELIA GUTIERREZ RIOS	GURD820813AM9	CONFIANZA	SERVICIOS MUNICIPALES	CUADRILLA DE MANTENIMIENTO	79,505.00	-	9,798.00	3,789.00	93,092.00	1,324.00	1,324.00	91,768.00
179	PEDRO HERNANDEZ HERNANDEZ	HEHP780907UI3	CONFIANZA	SERVICIOS MUNICIPALES	CUADRILLA DE MANTENIMIENTO	79,739.00	-	9,798.00	3,789.00	93,326.00	1,339.00	14,339.00	78,987.00
180	OSCAR ALDANA SANCHEZ	AASO790625DY4	CONFIANZA	PROTECCIÓN CIVIL	DIRECCIÓN DE PROTECCIÓN CIVIL	111,402.00	855.00	12,986.00	5,305.00	130,548.00	8,406.00	17,406.00	113,142.00
181	JAKQUELINE LOZANO BALDERAS	LOBJ870401UA2	CONFIANZA	PROTECCIÓN CIVIL	PARAMEDICO A	97,710.00	-	11,318.00	4,640.00	113,668.00	6,660.00	9,660.00	104,008.00
183	RAFAEL MENDEZ BARRERA	MEBR571024CV0	CONFIANZA	SERVICIOS MUNICIPALES	OPERADOR DE MAQUINARIA PESADA	137,400.00	-	15,912.00	3,263.00	156,575.00	11,711.00	16,711.00	139,864.00
184	OLEGARIO GALICIA MORALES	GAM0730306NW5	CONFIANZA	SERVICIOS MUNICIPALES	CUADRILLA DE MANTENIMIENTO	79,739.00	-	9,798.00	1,986.00	91,523.00	1,339.00	1,339.00	90,184.00
185	CRESENCIO MARTINEZ IBARRA	MAIC670909Q90	CONFIANZA	CONTRALORIA	CONTRALORIA	156,534.00	-	-	4,741.00	161,275.00	16,877.00	16,877.00	144,398.00
186	DIEGO ESPINOSA MARTINEZ	EIMD000425FK4	CONFIANZA	COMUNICACIÓN SOCIAL	DIREC DE MED DE COMUNICACIÓN	109,491.00	-	12,986.00	2,740.00	125,217.00	8,105.00	8,105.00	117,112.00
187	ASCENCION CORTES FLORES	COFA760527I38	CONFIANZA	DIRECCIÓN DE DEPORTE	DIRECCIÓN DEL DEPORTE	76,722.00	-	12,986.00	2,740.00	92,448.00	5,809.00	5,809.00	86,639.00
				SERVICIOS MUNICIPALES	SECRETARIA B	26,808.00	-	-	-	26,808.00	632.00	632.00	26,176.00
188	MARIBEL GALICIA ESPINA	GAEM980521SPA	CONFIANZA	PROTECCIÓN CIVIL	PARAMEDICO A	22,644.00	-	-	-	22,644.00	1,512.00	1,512.00	21,132.00
189	MARGARITA ISLAS SANCHEZ	LASM770222K92	CONFIANZA	OBRA PUBLICAS	SECRETARIA A	91,328.00	-	11,958.00	2,541.00	105,827.00	6,482.00	14,982.00	90,845.00
					SECRETARIA C	9,141.00	-	-	-	9,141.00	93.00	93.00	9,048.00
190	JOSE LUIS VIVAS LUNA	VILL780621IM1	CONFIANZA	SERVICIOS MUNICIPALES	MECANICO GASOLINA	107,783.00	-	10,516.00	2,740.00	121,039.00	7,321.00	7,321.00	113,718.00
191	BELEN FLORES HERNANDEZ	FOHB820909QH4	CONFIANZA	SERVICIOS MUNICIPALES	SECRETARIA C	16,479.00	6,000.00	1,758.00	790.00	25,027.00	885.00	885.00	24,142.00
192	OCTAVIO SOSA DURAN	SODO830824N51	CONFIANZA	DIREC DE DESARROLLO MUNICIPAL	DIRECCIÓN DE DESARROLLO MUNICI	92,942.00	-	-	2,740.00	95,682.00	6,777.00	6,777.00	88,905.00
193	VERONICA ARMENTA GONZALEZ	AEGV870203RL6	CONFIANZA	SERVICIOS MUNICIPALES	CUADRILLA DE MANTENIMIENTO	49,643.00	-	-	-	49,643.00	637.00	637.00	49,006.00
194	VERONICA SORIA LOPEZ	SOLV740203TQ5	CONFIANZA	DIF MUNICIPAL	DIRECTORA DEL DIF	-	-	7,401.00	3,191.00	10,592.00	558.00	558.00	10,034.00
195	GADALIA RAQUEL MENDEZ ROMERO	MERG000211QG0	CONFIANZA	CONTRALORIA	SECRETARIA C	62,222.00	-	3,322.00	3,199.00	68,743.00	877.00	877.00	67,866.00
	ZAMARA MONSERRAT HERNANDEZ POZOS	HEPZ010420GF0	CONFIANZA	DIRECCIÓN DE ECOLOGÍA	SECRETARIA C	-	-	-	-	-	-	-	-
196	GADALIA RAQUEL MENDEZ ROMERO	MERG000211QG0	CONFIANZA	CONTRALORIA	SECRETARIA C	-	-	-	-	-	-	-	-
	ZAMARA MONSERRAT HERNANDEZ POZOS	HEPZ010420GF0	CONFIANZA	DIRECCIÓN DE ECOLOGÍA	SECRETARIA C	18,048.00	-	1,933.00	-	19,981.00	218.00	218.00	19,763.00
197	JOSE HERNANDEZ URDANIVIA	HEUJ660319A6A	CONFIANZA	SERVICIOS MUNICIPALES	CUADRILLA DE MANTENIMIENTO	62,500.00	-	9,798.00	-	72,298.00	1,153.00	1,000.00	71,298.00
198	ADRIANA ROLDAN ROMERO	RORA950810MI5	CONFIANZA	CONTRALORIA	RESP ORGANO DE INVESTIGACIÓN	77,055.00	-	12,986.00	-	90,041.00	5,845.00	5,845.00	84,196.00
				SERVICIOS MUNICIPALES	SECRETARIA B	6,188.00	-	-	-	6,188.00	96.00	96.00	6,092.00
					SECRETARIA C	3,047.00	-	-	-	3,047.00	31.00	31.00	3,016.00
199	ULISES PATIÑO LOPEZ	PALL910105HXA	CONFIANZA	JURIDICO	ASESOR JURIDICO LABORAL	5,496.00	-	-	-	5,496.00	439.00	439.00	5,057.00
					DIRECTOR DE JURIDICO	79,339.00	-	-	-	79,339.00	6,929.00	6,929.00	72,410.00
201	OSCAR DURAN MOLLEDA	DUM0770914K43	CONFIANZA	PRESIDENCIA	SECRETARIA C	48,501.00	-	9,798.00	-	58,299.00	897.00	897.00	57,402.00
202	JOSE JAVIER SOLA LIRA	SOLJ911030SP5	CONFIANZA	SERVICIOS MUNICIPALES	SECRETARIA C	46,222.00	-	9,798.00	-	56,020.00	998.00	998.00	55,022.00

203	GLADIS CARMONA VAZQUEZ	CAVG9206028D0	CONFIANZA	SERVICIOS MUNICIPALES	SECRETARIA C	46,222.00	-	9,798.00	-	56,020.00	998.00	998.00	55,022.00
204	SILVIA ORDOÑEZ CASTILLO	OOC6811032D	CONFIANZA	PROTECCIÓN CIVIL	PARAMEDICO A	15,656.00	-	4,267.00	1,920.00	21,843.00	1,068.00	1,068.00	20,775.00
205	ARMANDO MORALES ALVAREZ	MOA910302NU3	CONFIANZA	PROTECCIÓN CIVIL	AUXILIAR DE PROTECCIÓN CIVIL A	46,255.00	-	10,566.00	-	56,821.00	1,487.00	5,443.00	51,378.00
206	JOSE MANUEL ALVAREZ RUIZ	AARM940310BP2	CONFIANZA	JURIDICO	ASESOR JURIDICO LABORAL	32,132.00	-	-	-	32,132.00	2,542.00	2,542.00	29,590.00
				SECRETARIA DE AYUNTAMIENTO	ASESOR JURIDICO LABORAL	33,906.00	-	11,104.00	-	45,010.00	2,578.00	2,578.00	42,432.00
207	ADRIANA BELEN CARBAJAL HERNANDEZ	CAHA9802267I3	CONFIANZA	DIRECCIÓN DE LA ESTANCIA DE LA MUJER	SECRETARIA B	10,655.00	-	-	-	10,655.00	339.00	339.00	10,316.00
208	CINTHIA ALINEE ARRIAGA SOTO	AISC9106189ZA	CONFIANZA	SERVICIOS MUNICIPALES	CUADRILLA DE MANTENIMIENTO	42,149.00	-	9,798.00	-	51,947.00	845.00	845.00	51,102.00
209	JOSE ALFREDO VELAZCO BAEZ	VEBA041021IQ2	CONFIANZA	SERVICIOS MUNICIPALES	AYUDANTE CAMIÓN DE BASURA A	43,175.00	-	9,798.00	-	52,973.00	967.00	967.00	52,006.00
210	MARTHA VALERIA JUAREZ AGUILAR	JUAM860614NB4	CONFIANZA	TESORERIA	AUXILIAR DE CATASTRO	55,380.00	-	11,178.00	-	66,558.00	4,116.00	4,116.00	62,442.00
211	JONATHAN ALAN VELAZQUEZ LEON	VELJ940903CF4	CONFIANZA	SERVICIOS MUNICIPALES	OPERADOR DE CAMIÓN DE BASURA	37,700.00	-	6,604.00	-	44,304.00	2,004.00	2,004.00	42,300.00
212	ALICIA ROMERO ROLDAN	RORA880802EX1	CONFIANZA	TESORERIA	AUXILIAR DE PLANEACIÓN	49,464.00	-	9,588.00	-	59,052.00	3,951.00	3,951.00	55,101.00
213	JESSICA FERNANDA JIMENEZ MERINO	JIMJ970227V34	CONFIANZA	DIF MUNICIPAL	SECRETARIA C	16,281.00	-	-	-	16,281.00	334.00	334.00	15,947.00
214	MARILINEE MONTSERRAT RAMIREZ HERNANDEZ	RAHM031002IY2	CONFIANZA	JURIDICO	SECRETARIA B	7,304.00	-	-	-	7,304.00	260.00	260.00	7,044.00
					SECRETARIA C	3,344.00	-	-	-	3,344.00	78.00	78.00	3,266.00
215	ALEJANDRO GONZALEZ ALDUCIN	GOAA780208AX3	CONFIANZA	JURIDICO	DIRECTOR DE JURIDICO	36,618.00	-	6,688.00	-	43,306.00	3,198.00	3,198.00	40,108.00
216	BRENDA VELAZQUEZ GUEVARA	VEGB880427IF3	CONFIANZA	PROTECCIÓN CIVIL	SECRETARIA C	20,064.00	-	3,664.00	-	23,728.00	468.00	468.00	23,260.00
218	PAMELA VAZQUEZ VERGARA	VAVP9811254ZA	CONFIANZA	CONTRALORIA	RESP ORG SUBSTANCIAL Y RESOLUCI	27,690.00	-	5,056.00	-	32,746.00	2,058.00	2,058.00	30,688.00
219	YAMILETH VAZQUEZ SANCHEZ	VASY950829NM7	CONFIANZA	CONTRALORIA	CONTRALORIA	47,910.00	-	8,750.00	-	56,660.00	5,226.00	5,226.00	51,434.00
220	Carlos Eduardo Velazquez Flores	VEPC980829RZ1	CONFIANZA	REGISTRO CIVIL	SECRETARIA B	21,912.00	-	4,002.00	-	25,914.00	780.00	780.00	25,134.00
221	Ma. Filomena Vargas Saldaña	VASF670705SU5	CONFIANZA	SERVICIOS MUNICIPALES	INTENDENTE DE PLANTA A	16,720.00	-	2,892.00	-	19,612.00	390.00	390.00	19,222.00
222	LIZBETH GOMEZ DIAZ	GODL760608HY5	CONFIANZA	PROTECCIÓN CIVIL	PARAMEDICO A	16,216.00	-	2,630.00	-	18,846.00	1,128.00	1,128.00	17,718.00
<b>Total general</b>						<b>15,896,281.00</b>	<b>840,263.00</b>	<b>1,313,717.00</b>	<b>475,444.00</b>	<b>18,525,705.00</b>	<b>1,583,766.00</b>	<b>1,765,179.00</b>	<b>16,760,526.00</b>

CFI ARTURO LOZANO SALDAÑA  
Elaboró

MÉD. JOSÉ LUIS HERNANDEZ VAZQUEZ  
Autorizó  
Rúbrica

LIC. ARACELI PEREZ LOZANO  
Vo. Bo.

\* \* \* \* \*

## Tabulador De Sueldos y Salarios 2023

PLAZA/PUESTO	No. DE PLAZAS	NIVEL	CATEGORIA	SUELDO MENSUAL BRUTO	SUELDO QUINCENAL NETO
PRESIDENTE MUNICIPAL	1	1	F	\$ 49,056.00	19,931.00
SINDICO MUNICIPAL	1	2	F	26,854.00	11,393.00
DIRECTOR DE SEGURIDAD PÚBLICA	1	3	C	24,872.00	\$10,614.00
TESORERO MUNICIPAL	1	4	F	22,328.00	9,614.00
SECRETARIO DEL H. AYUNTAMIENTO	1	4	F	22,328.00	9,614.00
REGIDOR	6	5	F	21,808.00	9,409.00
PRESIDENTE DE COMUNIDAD	7	6	F	21,398.00	9,248.00
DELEGADO	1	6	F	21,398.00	9,248.00
CONTADOR GENERAL	1	7	C	21,292.00	9,206.00
SUBDIRECTOR DE SEGURIDAD PÚBLICA	1	8	C	17,130.00	\$7,570.00
COMANDANTE OPERATIVO	1	8	C	17,130.00	\$7,570.00
CONTRALOR	1	9	C	15,970.00	7,114.00
DIRECTOR DE RECURSOS MATERIALES	1	9	C	15,970.00	7,114.00
DIRECTOR DE INGRESOS	1	9	C	15,970.00	7,114.00
DIRECTOR DE EGRESOS	1	9	C	15,970.00	7,114.00
DIRECTOR DE PLANEACION	1	9	C	15,970.00	7,114.00
COMANDANTE A	2	10	C	15,826.00	7,057.00
COORDINADOR DE CATASTRO	1	11	C	14,698.00	6,600.00
OFICIAL DE SEGURIDAD PÚBLICA CERTIFICADO	20	12	C	13,654.00	6,172.00
DIRECTOR DE OBRAS PÚBLICAS	1	13	C	13,426.00	6,078.00
DIRECCIÓN DEL REGISTRO CIVIL	1	13	C	\$ 13,426.00	\$6,078.00
JUEZ MUNICIPAL DE PAZ	1	14	C	12,206.00	5,570.00
DIRECTOR JURIDICO	1	14	C	12,206.00	5,570.00
AUXILIAR DE OBRAS PUBLICAS "A"	1	14	C	12,206.00	5,570.00
AUXILIAR CONTABLE A	2	15	C	11,204.00	5,149.00
ASESOR JURIDICO LABORAL	1	16	C	10,992.00	5,057.00
AUXILIAR DE OBRAS PUBLICAS "B"	1	16	C	10,992.00	5,057.00



AUXILIAR DE PLANEACIÓN	1	16	C	10,992.00	5,057.00
OPERADOR DE MAQUINARIA PESADA	1	16	C	10,992.00	5,057.00
AUXILIAR CONTABLE B	1	17	C	9,802.00	4,526.00
SECRETARIO PARTICULAR	1	17	C	9,802.00	4,526.00
SECRETARIO DE SECRETARIO DEL AYUNTAMIENTO	1	17	C	9,802.00	4,526.00
DIRECTOR DE SERVICIOS MUNICIPALES	1	17	C	9,802.00	4,526.00
AUXILIAR DE DIRECTOR DE SEGURIDAD PÚBLICA	2	18	C	9,230.00	4,272.00
AUXILIAR DE JUEZ MUNICIPAL	1	18	C	9,230.00	4,272.00
COORDINADOR DE COMPRAS	1	18	C	9,230.00	4,272.00
AUXILIAR DE CATASTRO	1	18	C	9,230.00	4,272.00
DIRECCIÓN DE PROTECCION CIVIL	1	18	C	9,230.00	4,272.00
DIRECCIÓN DE CULTURA	1	18	C	9,230.00	4,272.00
DIRECCIÓN DE DESARROLLO MUNICIPAL	1	18	C	9,230.00	4,272.00
DIRECCIÓN DEL DEPORTE	1	18	C	9,230.00	4,272.00
DIRECCIÓN DE ECOLOGIA	1	18	C	9,230.00	4,272.00
DIRECCIÓN DE ACCESO A LA INFORMACION	1	18	C	9,230.00	4,272.00
DIRECCIÓN DEL DIF MUNICIPAL	1	18	C	9,230.00	4,272.00
DIRECCIÓN DE LA ESTANCIA DE LA MUJER	1	18	C	9,230.00	4,272.00
DIRECCIÓN DE MEDIOS DE COMUNICACIÓN	1	18	C	9,230.00	4,272.00
SUPERVISOR DE OBRAS PUBLICAS	1	18	C	9,230.00	4,272.00
DOCTOR A	3	18	C	9,230.00	4,272.00
RESPONSABLE DEL ORGANO DE INVESTIGACIÓN	1	18	C	9,230.00	4,272.00
RESPONSABLE DEL ORGANO DE SUBSTANCIACIÓN Y RESOLUCIÓN	1	18	C	9,230.00	4,272.00
MECANICO GASOLINA	1	18	C	9,230.00	4,272.00
OFICIAL DE SEGURIDAD PÚBLICA EN PROCESO DE CERTIFICACIÓN	20	19	C	9,006.00	4,172.00
COORDINADOR DE COMERCIO	1	20	C	9,004.00	4,171.00
COORDINADOR DE PARQUE VEHICULAR	1	21	C	8,780.00	4,071.00
CHOFER DE MAQUINARIA "A"	3	21	C	8,780.00	4,071.00

SECRETARIA A	5	22	C	8,558.00	3,972.00
AUXILIAR DE COMPRAS	1	22	C	8,558.00	3,972.00
COORDINADORA DE RECREACION	1	22	C	8,558.00	3,972.00
CAJERO	1	22	C	8,558.00	3,972.00
AUXILIAR DE SINDICO MUNICIPAL	1	22	C	8,558.00	3,972.00
NOTIFICADOR EJECUTOR	1	23	C	8,108.00	\$3,772.00
OPERADOR CAMION DE BASURA	3	23	C	8,108.00	\$3,772.00
GESTORA DIF	1	23	C	8,108.00	\$3,772.00
FISIOTERAPEUTA	1	23	C	8,108.00	\$3,772.00
ELECTRICISTA A	4	23	C	8,108.00	\$3,772.00
PSICOLOGO	1	23	C	8,108.00	\$3,772.00
PARAMEDICO "A"	2	23	C	8,108.00	\$3,772.00
SECRETARIA B	10	24	C	7,304.00	3,522.00
TRABAJADORA SOCIAL	1	24	C	7,304.00	3,522.00
CRONISTA	1	24	C	7,304.00	3,522.00
AYUDANTE CAMION DE BASURA "A"	4	25	C	6,688.00	3,266.00
INTENDENTE DE PLANTA "A"	6	25	C	6,688.00	3,266.00
INTENDENTE DE CENTRO DE SALUD	2	25	C	6,688.00	3,266.00
INTENDENTE DE ESCUELA	1	25	C	6,688.00	3,266.00
CUADRILLA DE MANTENIMIENTO	8	25	C	6,688.00	3,266.00
JARDINERO "A"	3	25	C	6,688.00	3,266.00
OPERADOR AMBULANCIA "A"	2	25	C	6,688.00	3,266.00
AUXILIAR DE PROTECCION CIVIL "A"	2	25	C	6,688.00	3,266.00
SECRETARIA C	12	25	C	6,688.00	3,266.00
RECEPCIONISTA "A"	2	25	C	6,688.00	3,266.00

\* \* \* \* \*

# ***PUBLICACIONES OFICIALES***

\* \* \* \* \*

El Periódico Oficial del Estado de Tlaxcala es integrante activo de la Red de Publicaciones Oficiales Mexicanas (REPOMEX) y de la Red de Boletines Oficiales Americanos (REDBOA).

