

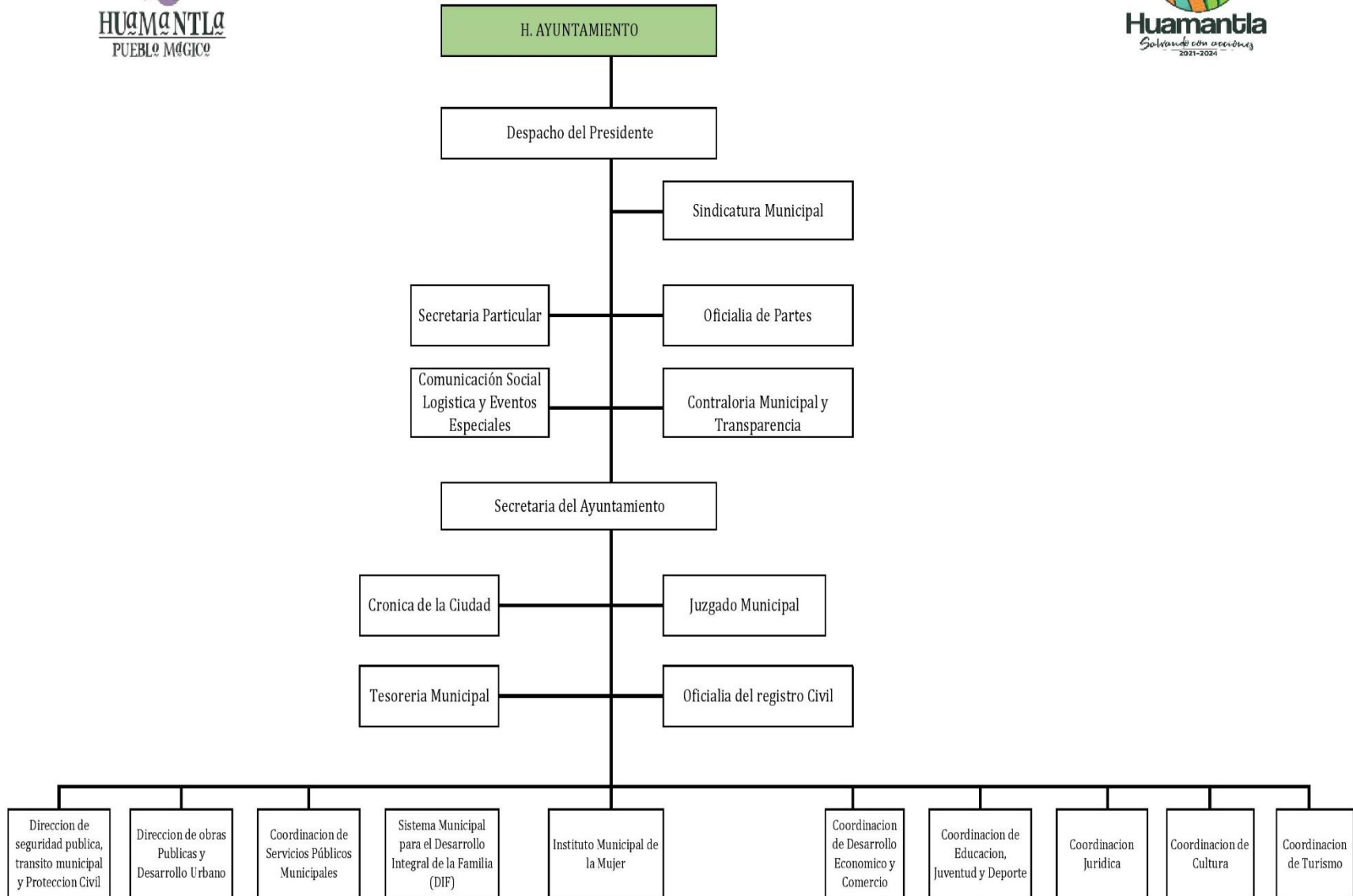

ORGANIGRAMA MUNICIPAL 2024

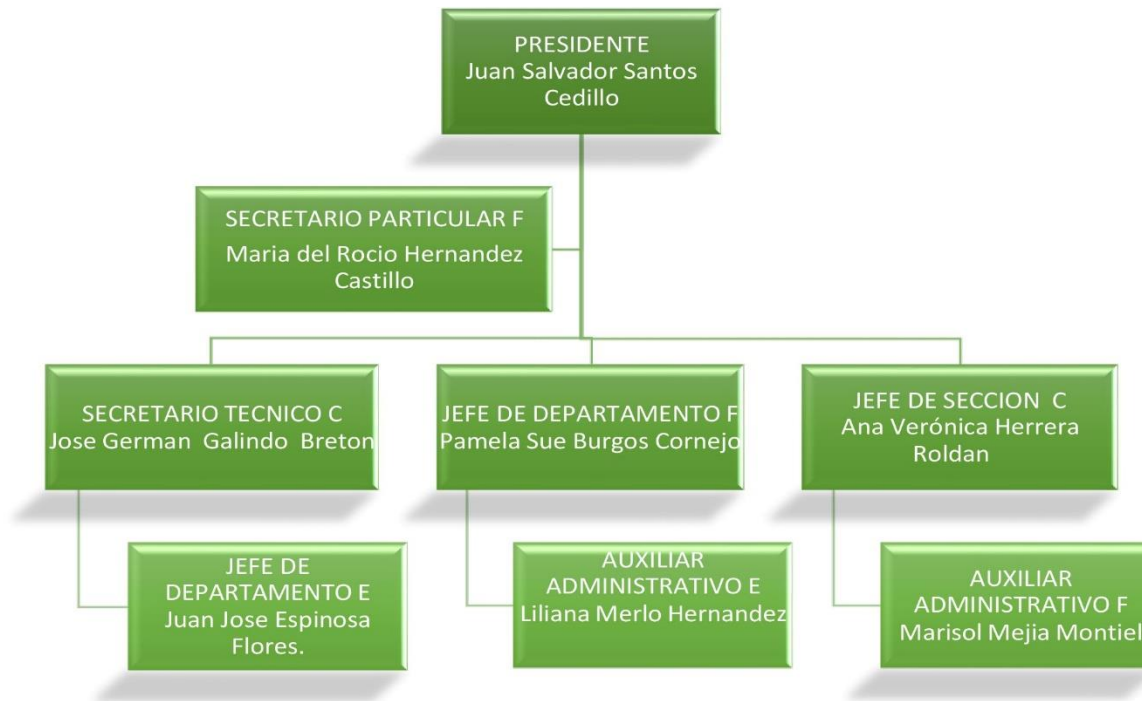

ORGANIGRAMA PRESIDENCIA





ORGANIGRAMA SINDICATURA



ORGANIGRAMA Regidores

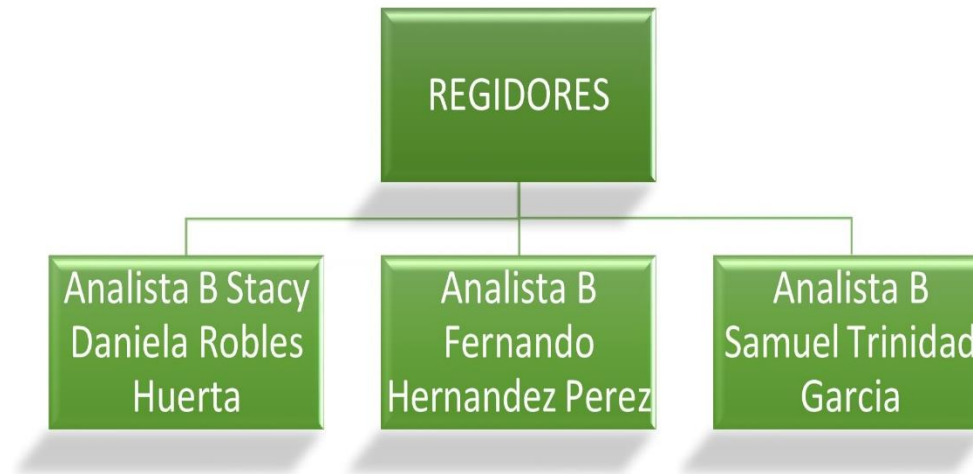

ORGANIGRAMA SECRETARIA DEL AYUNTAMIENTO

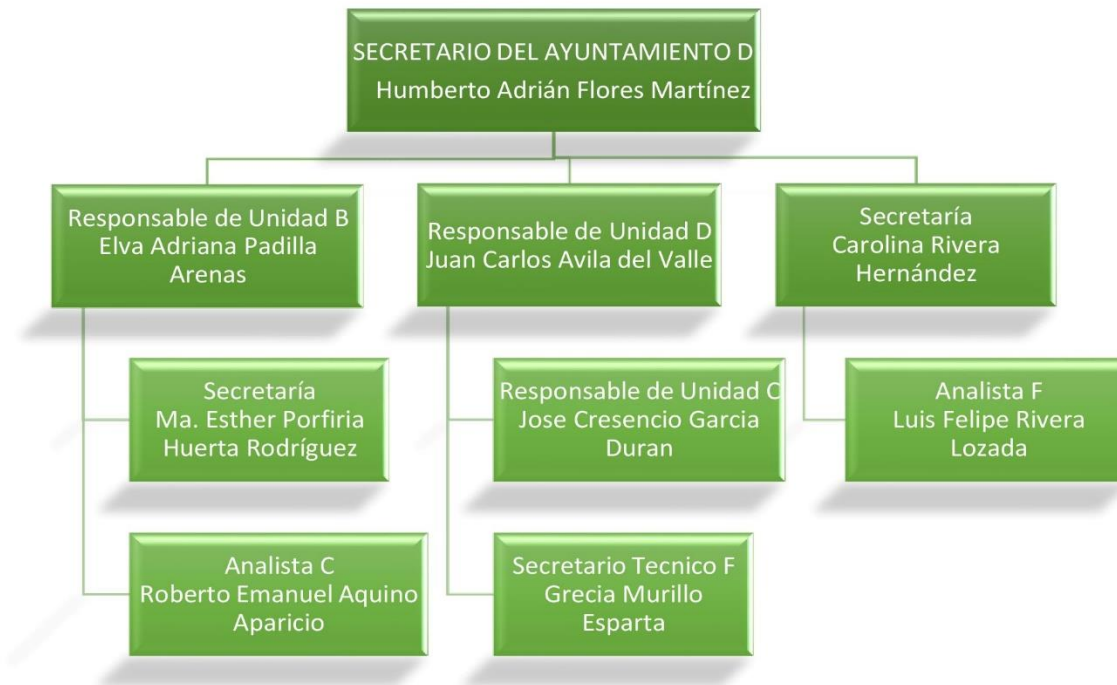



ORGANIGRAMA TESORERIA MUNICIPAL





ORGANIGRAMA JUZGADO MUNICIPAL

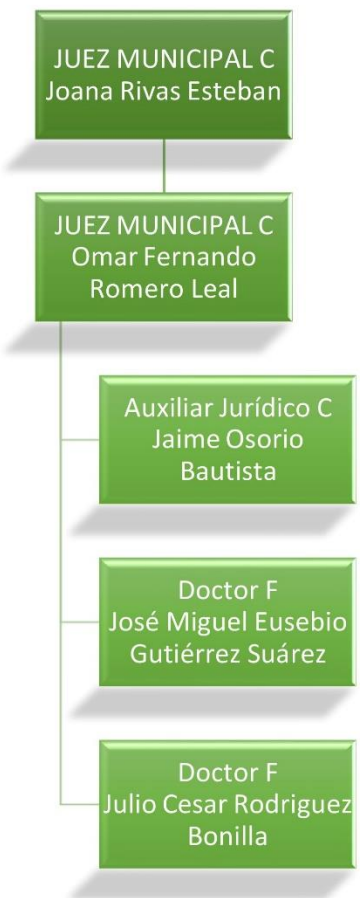



ORGANIGRAMA CRONICA MUNICIPAL



ORGANIGRAMA REGISTRO CIVIL

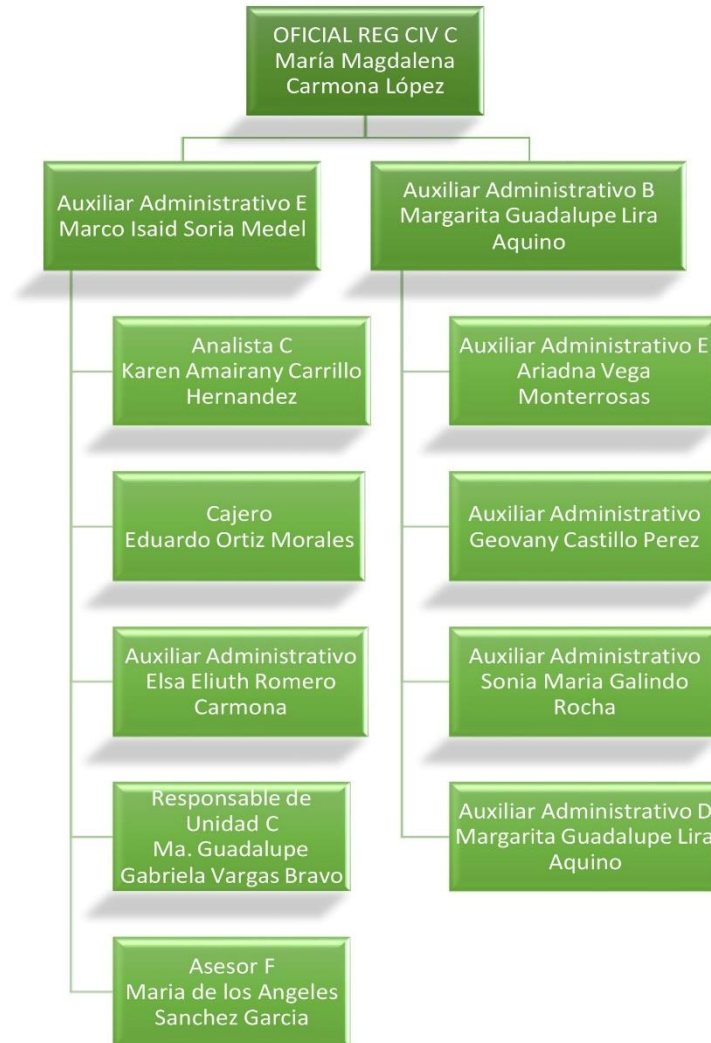

ORGANIGRAMA CONTRALORIA INTERNA

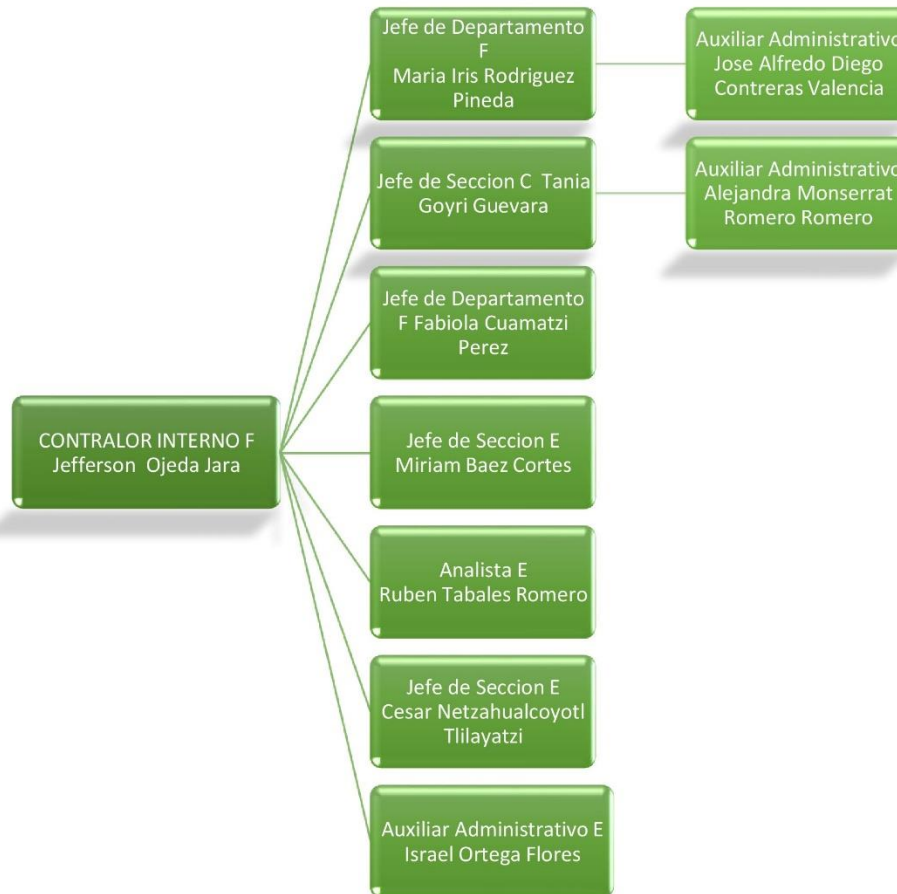

ORGANIGRAMA DESARROLLO ECONOMICO Y COMERCIO

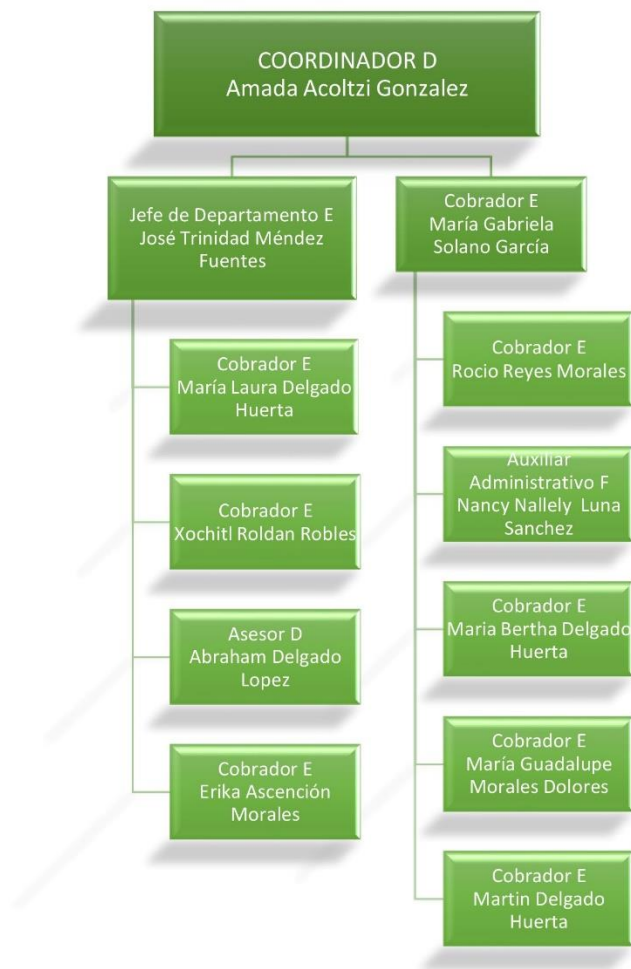



ORGANIGRAMA EDUCACION

COORDINADOR C
María del Carmen
Sánchez Cervantes

Auxiliar
Administrativo E
Karla Marah Solano
Muñoz



ORGANIGRAMA JURIDICO

COORDINADOR F
J. Reyes Cornejo
Morales

ORGANIGRAMA TURISMO Y CULTURA



ORGANIGRAMA JUVENTUD Y DEPORTE





ORGANIGRAMA INGRESOS





ORGANIGRAMA

INSTITUTO MUNICIPAL DE LA MUJER





ORGANIGRAMA

AGRICULTURA Y DESARROLLO RURAL



ORGANIGRAMA

COMUNICACIÓN SOCIAL, LOGÍSTICA Y EVENTOS

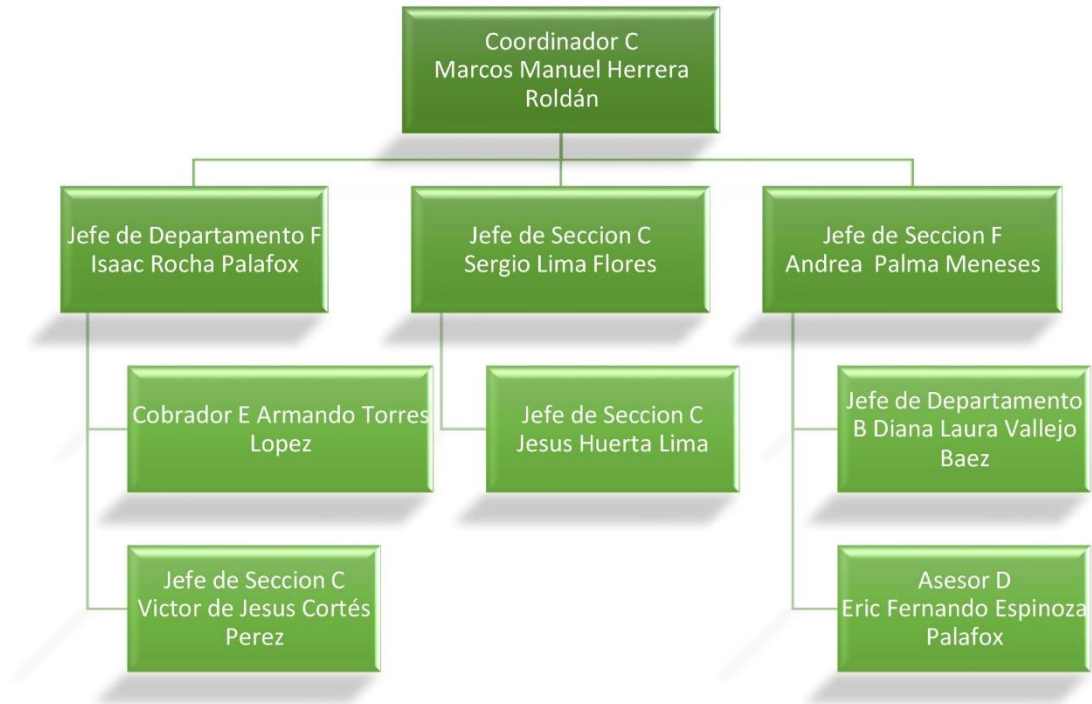



ORGANIGRAMA RECURSOS HUMANOS





ORGANIGRAMA RECURSOS MATERIALES

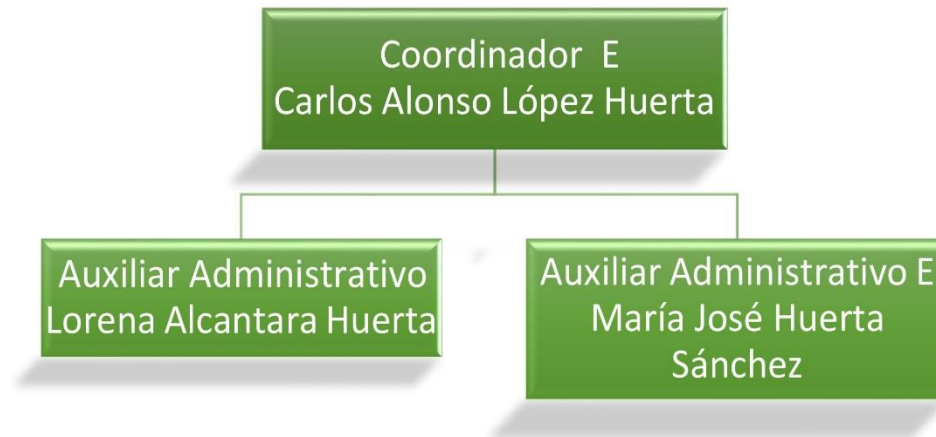



ORGANIGRAMA

TECNOLOGIAS DE LA INFORMACION Y COMUNICACIÓN

Técnico
Especializado
Ignacio Díaz Flores

Auxiliar
Administrativo
Alfredo López Macías



ORGANIGRAMA

UNIDAD DE TRANSPARENCIA Y DATOS PERSONALES

Responsable de Unidad C
Luis Miguel Quiroz Martínez

ORGANIGRAMA DE SERVICIOS PUBLICOS

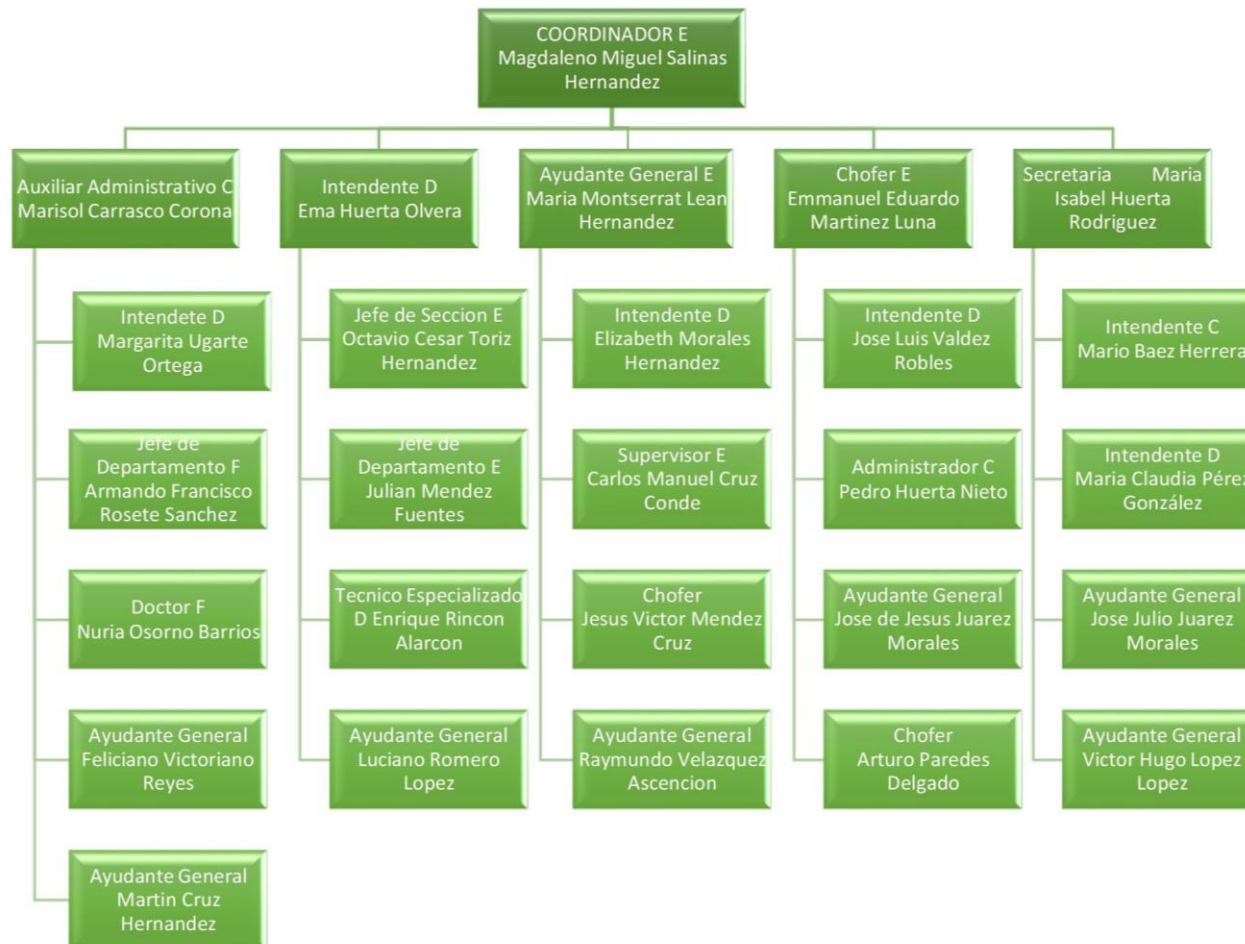

DESARROLLO INTEGRAL DE LA FAMILIA



ORGANIGRAMA

OBRAS PUBLICAS Y DESARROLLO URBANO

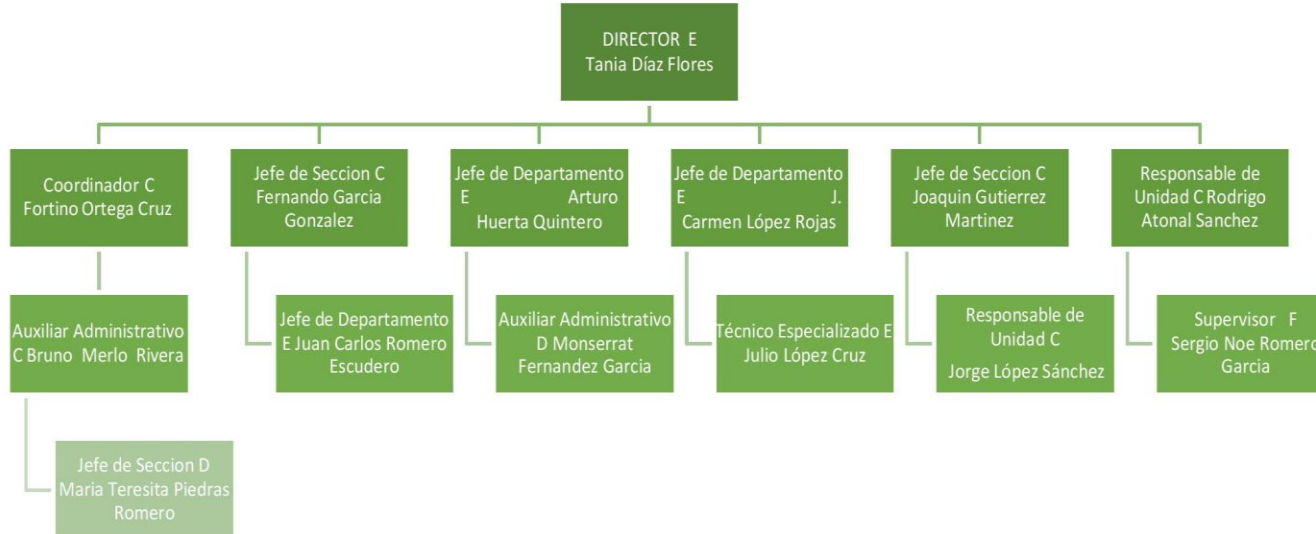

ORGANIGRAMA

Ecologia



SEGURIDAD PUBLICA

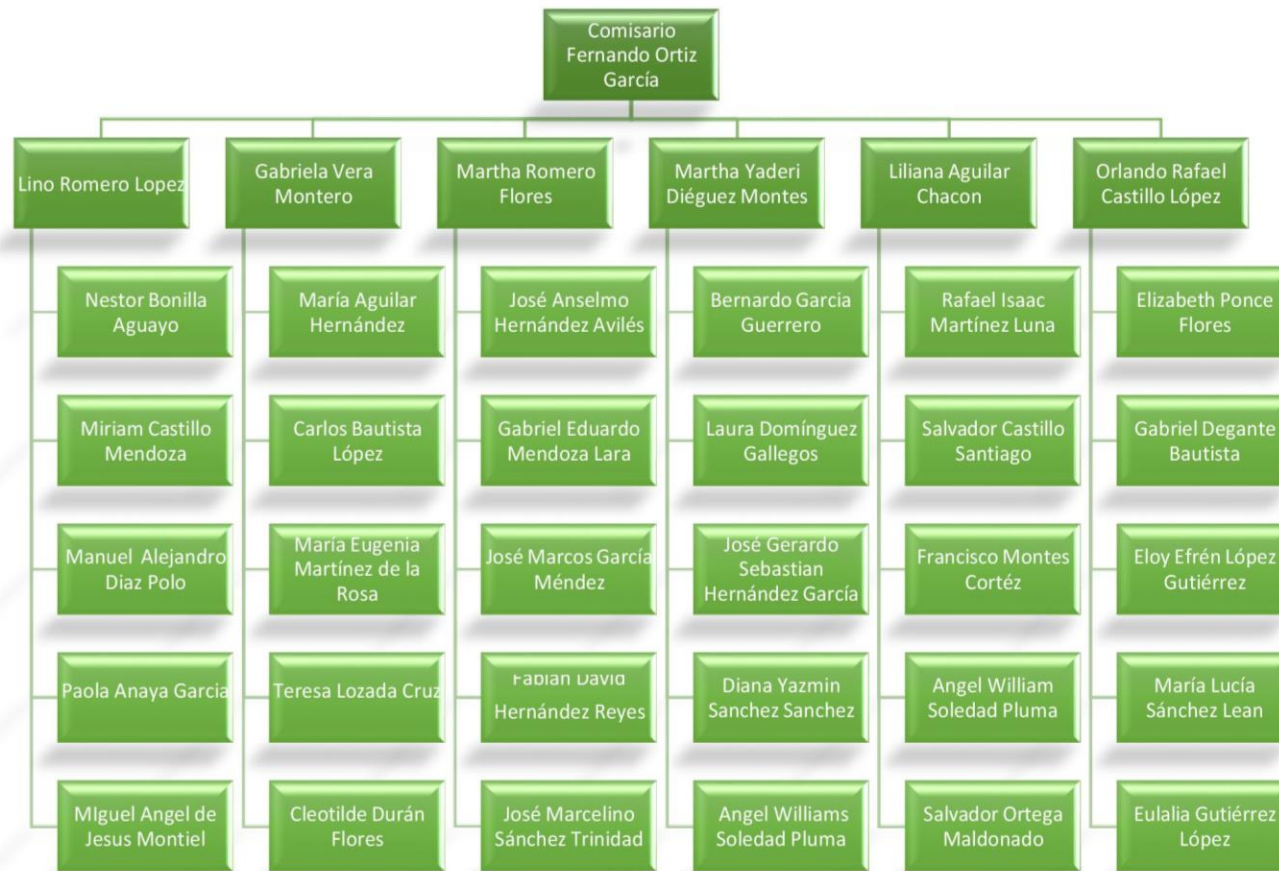





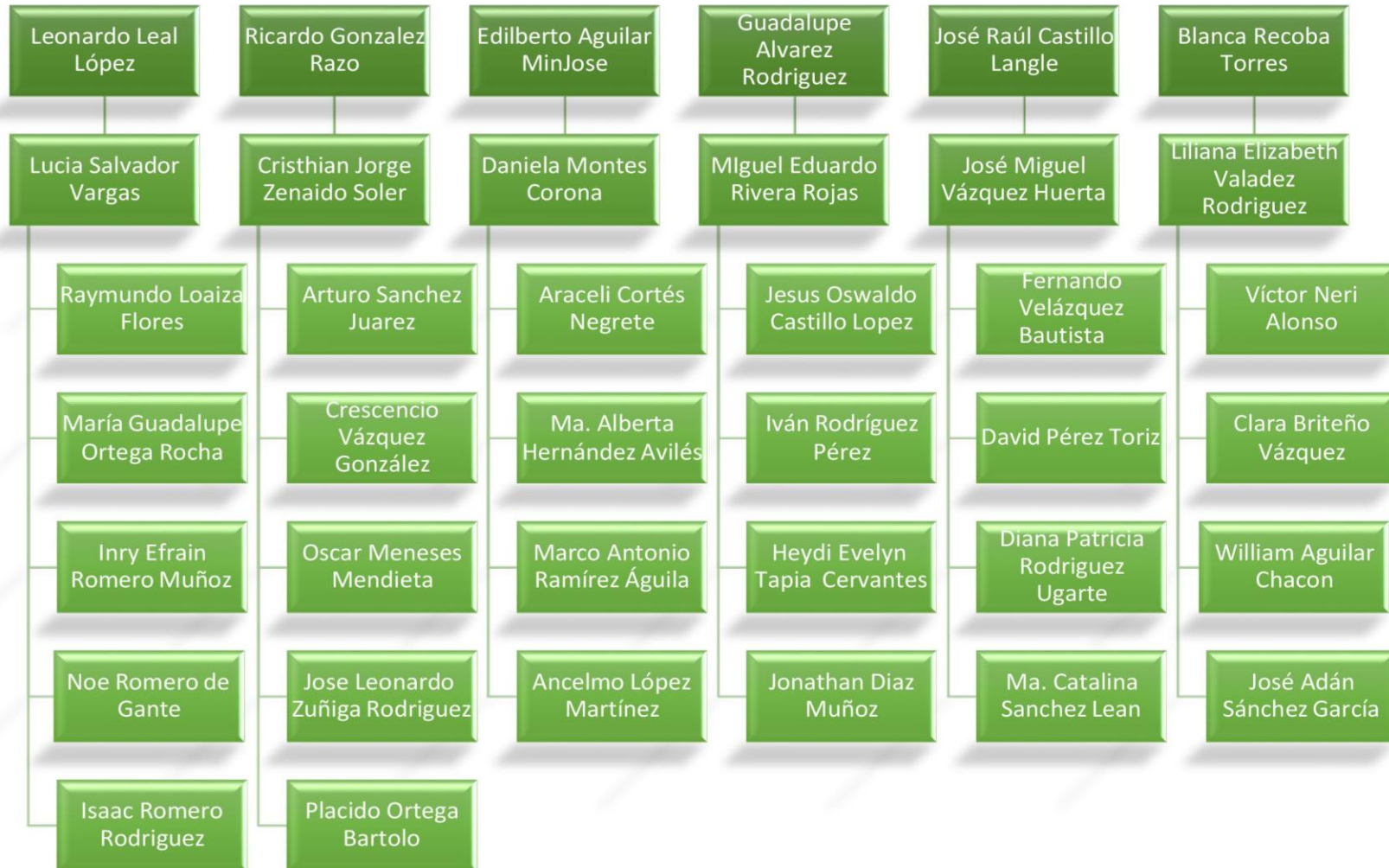

* * * * *



MUNICIPIO DE HUAMANTLA, TLAX
TABULADOR DE SUELDOS PARA EL EJERCICIO 2024
DIETAS, FUNCIONARIOS Y CONFIANZA



PUESTO	SALARIO DIARIO						SALARIO MENSUAL					
	A	B	C	D	E	F	A	B	C	D	E	F
PRESIDENTE MUNICIPAL	1,136.30	1,364.00	1,636.80	1,882.32	2,005.30	2,369.90	34,089.00	40,920.00	49,104.00	56,469.60	60,159.00	71,097.00
SINDICO MUNICIPAL	916.30	1,100.00	1,353.00	1,555.95	1,584.00	1,872.00	27,489.00	33,000.00	40,590.00	46,678.50	47,520.00	56,160.00
REGIDOR	512.25	614.69	737.63	848.27	885.16	1,046.10	15,367.44	18,440.73	22,128.81	25,448.13	26,554.77	31,382.91
PRESIDENTE DE COMUNIDAD	246.13	307.66	384.57	442.26	793.58	937.87	7,383.75	9,229.77	11,537.13	13,267.70	23,807.52	28,136.16
SECRETARIO DEL AYUNTAMIENTO	542.36	677.95	847.44	974.56	1,059.30	1,251.90	16,270.85	20,338.56	25,423.20	29,236.68	31,779.00	37,557.00
TESORERO	542.36	677.95	847.44	974.56	1,059.30	1,251.90	16,270.85	20,338.56	25,423.20	29,236.68	31,779.00	37,557.00
DIRECTOR	433.89	542.36	677.95	779.64	847.44	1,001.52	13,016.68	16,270.85	20,338.56	23,389.34	25,423.20	30,045.60
SECRETARIO PARTICULAR	401.97	502.46	628.08	722.29	785.11	927.85	12,059.07	15,073.84	18,842.48	21,668.85	23,553.18	27,835.58
SECRETARIO TECNICO	347.11	433.89	542.36	623.72	677.95	801.22	10,413.27	13,016.68	16,270.85	18,711.48	20,338.56	24,036.48
JUEZ MUNICIPAL	433.89	542.36	677.95	779.64	847.44	1,001.52	13,016.68	16,270.85	20,338.56	23,389.34	25,423.20	30,045.60
CONTRALOR INTERNO	433.89	542.36	677.95	779.64	847.44	1,001.52	13,016.68	16,270.85	20,338.56	23,389.34	25,423.20	30,045.60
CRONISTA	347.11	433.89	542.36	623.72	677.95	801.22	10,413.27	13,016.68	16,270.85	18,711.48	20,338.56	24,036.48
OFICIAL DEL REGISTRO CIVIL	433.89	542.36	677.95	779.64	847.44	1,001.52	13,016.68	16,270.85	20,338.56	23,389.34	25,423.20	30,045.60
SUBDIRECTOR	277.69	347.11	433.89	498.97	542.36	640.97	8,330.69	10,413.27	13,016.68	14,969.18	16,270.85	19,229.18
COORDINADOR	383.13	478.91	598.63	688.43	748.29	884.34	11,493.76	14,367.29	17,959.02	20,652.87	22,448.69	26,530.26
COORDINADOR MUNICIPAL DE PROTECCION CIVIL	306.50	383.13	478.91	550.75	598.63	707.48	9,195.08	11,493.76	14,367.29	16,522.38	17,959.02	21,224.30

JEFE DE DEPARTAMENTO	306.50	383.13	478.91	550.75	598.63	707.48	9,195.08	11,493.76	14,367.29	16,522.38	17,959.02	21,224.30
OFICIAL DE PARTES	231.48	289.35	361.69	415.95	452.12	534.32	6,944.42	8,680.61	10,850.76	12,478.38	13,563.63	16,029.74
JEFE DE VERIFICACION Y ATLAS DE RIESGO	347.11	433.89	542.36	623.72	677.95	801.22	10,413.27	13,016.68	16,270.85	18,711.48	20,338.56	24,036.48
JEFE DE SECCION	284.74	355.92	444.91	511.64	556.13	657.25	8,542.20	10,677.74	13,347.18	15,349.26	16,683.98	19,717.43
RESPONSABLE DE UNIDAD	284.74	355.92	444.91	511.64	556.13	657.25	8,542.20	10,677.74	13,347.18	15,349.26	16,683.98	19,717.43
ADMINISTRADOR	231.48	289.35	361.69	415.95	452.12	534.32	6,944.42	8,680.61	10,850.76	12,478.38	13,563.63	16,029.74
ANALISTA	231.48	289.35	361.69	415.95	452.12	534.32	6,944.42	8,680.61	10,850.76	12,478.38	13,563.63	16,029.74
NUTRILOGO	197.11	246.39	308.00	354.20	385.00	455.00	5,913.37	7,391.80	9,239.92	10,625.91	11,549.90	13,649.88
PSICOLOGO	197.11	246.39	308.00	354.20	385.00	455.00	5,913.37	7,391.80	9,239.92	10,625.91	11,549.90	13,649.88
MEDICO O DOCTOR	197.11	246.39	308.00	354.20	385.00	455.00	5,913.37	7,391.80	9,239.92	10,625.91	11,549.90	13,649.88
ODONTOLOGO	197.11	246.39	308.00	354.20	385.00	455.00	5,913.37	7,391.80	9,239.92	10,625.91	11,549.90	13,649.88
TERAPEUTA FISICO O FISIOTERAPEUTA	197.11	246.39	308.00	354.20	385.00	455.00	5,913.37	7,391.80	9,239.92	10,625.91	11,549.90	13,649.88
TERAPEUTA DE LENGUAJE	197.11	246.39	308.00	354.20	385.00	455.00	5,913.37	7,391.80	9,239.92	10,625.91	11,549.90	13,649.88
TRABAJADOR SOCIAL	197.11	246.39	308.00	354.20	385.00	455.00	5,913.37	7,391.80	9,239.92	10,625.91	11,549.90	13,649.88
ASISTENTE JURIDICO	284.74	355.92	444.91	511.64	556.13	657.25	8,542.20	10,677.74	13,347.18	15,349.26	16,683.98	19,717.43
TECNICO ESPECIALIZADO	166.78	196.16	245.20	281.99	306.50	362.23	5,003.43	5,884.76	7,356.13	8,459.55	9,195.08	10,866.91
AUXILIAR ADMINISTRATIVO	166.78	196.16	245.20	281.99	306.50	362.23	5,003.43	5,884.76	7,356.13	8,459.55	9,195.08	10,866.91
ENFERMERA	166.78	196.16	245.20	281.99	306.50	362.23	5,003.43	5,884.76	7,356.13	8,459.55	9,195.08	10,866.91
SUPERVISOR	166.78	196.16	245.20	281.99	306.50	362.23	5,003.43	5,884.76	7,356.13	8,459.55	9,195.08	10,866.91
COBRADOR	166.78	196.16	245.20	281.99	306.50	362.23	5,003.43	5,884.76	7,356.13	8,459.55	9,195.08	10,866.91
SECRETARIA	145.03	166.78	208.42	239.69	260.53	307.90	4,350.90	5,003.43	6,252.69	7,190.60	7,815.87	9,236.94

CHOFER	156.93	196.16	245.20	281.99	306.50	362.23	4,707.76	5,884.76	7,356.13	8,459.55	9,195.08	10,866.91
ASESOR	245.20	306.50	347.11	399.18	399.18	471.76	7,356.13	9,195.08	10,413.27	11,975.26	11,975.39	14,152.73
INTENDENTE	145.03	166.78	208.42	239.69	260.53	307.90	4,350.90	5,003.43	6,252.69	7,190.60	7,815.87	9,236.94
ALMACENISTA	156.93	196.16	245.20	281.99	306.50	362.23	4,707.88	5,884.76	7,356.13	8,459.55	9,195.08	10,866.91
AUXILIAR JURIDICO	231.48	289.35	361.69	415.95	452.12	534.32	6,944.42	8,680.61	10,850.76	12,478.38	13,563.63	16,029.74
AUXILIAR GENERAL	145.03	166.78	208.42	239.69	260.53	307.90	4,350.90	5,003.43	6,252.69	7,190.60	7,815.87	9,236.94
AUXILIAR DE SERVICIOS	145.03	171.64	214.56	246.74	268.19	316.95	4,350.90	5,149.26	6,436.66	7,402.16	8,045.74	9,508.60
AUXILIAR DE PROTECCION CIVIL	197.15	236.59	283.90	326.49	340.68	402.62	5,914.63	7,097.56	8,517.07	9,794.63	10,220.48	12,078.75
AYUDANTE GENERAL	145.03	171.64	214.56	246.74	268.19	316.95	4,350.90	5,149.26	6,436.66	7,402.16	8,045.74	9,508.60

DESPENSA AL PERSONAL QUINCENAL						DESPENSA AL PERSONAL MENSUAL					
128.00	148.00	156.00	180.00	184.00	196.00	256.00	296.00	312.00	360.00	368.00	392.00
212.00	217.00	230.00	231.00	265.00	266.00	424.00	434.00	460.00	462.00	530.00	532.00
272.00	288.00	289.00	300.00	312.00	334.00	544.00	576.00	578.00	600.00	624.00	668.00
341.00	354.00	360.00	384.00	401.00	407.00	682.00	708.00	720.00	768.00	802.00	814.00
417.00	449.00	493.00	508.00	517.00	531.00	834.00	898.00	986.00	1,016.00	1,034.00	1,062.00
562.00	584.00	636.00	663.00	696.00	731.00	1,124.00	1,168.00	1,272.00	1,326.00	1,392.00	1,462.00
751.00	939.00					1,502.00	1,878.00				

MUNICIPIO DE HUAMANTLA, TLAX
TABULADOR DE SUELDOS EJERCICIO 2024
PERSONAL EVENTUAL

NIVEL	SUELDO DIARIO	SUELDO MENSUAL
NIVEL 1	171.94	5,158.20
NIVEL 2	206.33	6,189.90
NIVEL 3	276.49	8,294.70
NIVEL 4	309.49	9,284.70
NIVEL 5	357.52	10,725.60

COMPENSACION	DIAS DE SALARIO MINIMO	DIAS DE SALARIO MAXIMO
COMPENSACION EXTRAORDINARIA FIN DE AÑO AL PERSONAL EVENTUAL EN GENERAL	8 DIAS	20 DIAS

DESPENSA AL PERSONAL EVENTUAL	QUINCENAL	MENSUAL
	129.00	258.00
	155.00	310.00
	208.00	416.00
	232.00	464.00
	269.00	538.00



MUNICIPIO DE HUAMANTLA, TLAX
TABULADOR DE SUELDOS 2024
SINDICALIZADOS, JUBILADOS Y PENSIONADOS



SINDICALIZADOS ACTIVOS

NIVELES	SUELDO DIARIO	SUELDO MENSUAL
NIVEL 4	343.18	10,295.43
NIVEL 5	439.60	13,187.96
NIVEL 6	545.30	16,359.12
NIVEL 7	596.62	17,898.64
NIVEL 8	632.49	18,974.63

JUBILADOS Y PENSIONADOS

NIVELES	SUELDOS DIARIO	SUELDOS MENSUAL
NIVEL 1	149.23	4,476.90
NIVEL 2	181.60	5,448.00
NIVEL 3	320.73	9,621.90
NIVEL 4	384.75	11,542.50
NIVEL 5	410.84	12,325.20
NIVEL 6	423.78	12,713.40
NIVEL 7	462.80	13,884.00
NIVEL 8	509.63	15,288.90
NIVEL 9	557.59	16,727.70
NIVEL 10	591.11	17,733.30
NIVEL 11	703.76	21,112.80



MUNICIPIO DE HUAMANTLA, TLAX
TABULADOR DE SUELDOS 2024
SEGURIDAD PUBLICA Y TRANSITO VIAL



PUESTO	SUELDO DIARIO	SUELDO MENSUAL
COMISARIO	1,220.85	36,625.46
SUB-OFICIAL	922.79	27,683.68
POLICIA PRIMERO	768.99	23,069.63
POLICIA SEGUNDO	640.82	19,224.69
POLICIA TERCERO	534.02	16,020.47
POLICIA	445.01	13,350.39

	QUINCENAL	MENSUAL
COMPENSACION POR FORMAR PARTE DE LA UR	476.70	953.40
COMPENSACION POR FORMAR PARTE DE LA JUR	572.04	1,144.08

PUESTO	SUELDO DIARIO				SUELDO MENSUAL			
	A	B	C	D	A	B	C	D
JEFE ADMINISTRATIVO	365.68	456.78	548.14	657.77	10,970.50	13,703.49	16,444.19	19,733.15
COORDINADOR ADMINISTRATIVO	365.68	456.07	571.42	714.28	10,970.50	13,681.98	17,142.68	21,428.36
COORDINADO VIGILANCIA	365.68	456.07	571.42	714.28	10,970.50	13,681.98	17,142.68	21,428.36
OFICIAL ADMINISTRATIVO	222.91	278.64	323.57	456.78	6,687.39	8,359.16	9,707.04	13,703.49
POLICIA AUXILIAR	178.33	222.91	304.59	380.74	5,349.79	6,687.39	9,137.59	11,422.14

COMPENSACION QUINCENAL AL PERSONAL ACREDITADO				
A	B	C	D	E
607.62	1,116.18	2,352.61	2,823.13	3,387.76

COMPENSACION QUINCENAL AL PERSONAL NO ACREDITADO				
A	B	C	D	E
761.60	1,102.53	1,188.02	1,758.34	2,002.50

REFUERZO DE FERIA	DIAS DE SALARIO DIARIO MINIMO	DIAS DE SALARIO DIARIO MAXIMO
COMPENSACION DURANTE EL PERIODO DE FERIA A TODO EL PERSONAL OPERATIVO	15 DIAS	30 DIAS

* * * * *



MUNICIPIO DE HUAMANTLA, TLAX
PLANTILLA PARA EL EJERCICIO 2024
FUNCIONARIOS Y DIETAS



Clave	Nombre del trabajador	RFC	CURP	Departamento	Puesto	Sueldo mensual
10002	MA. EVA VALENCIA VALENCIA	VAVM531009ND5	VAVE531009MTLLLV11	Despacho de la Síndico	Síndico Municipal C	40,590.00
10003	ALEJANDRO LOPEZ CORTES	LOCA781124SV0	LXCA781124HTLPRLO4	Despacho de los Regidores	Primer Regidor F	31,383.00
10004	BERNARDO LOPEZ JUAREZ	LOJB920108155	LOJB920108HTLPRR05	Despacho de los Regidores	Segundo Regidor F	31,383.00
10005	LUZ MARIA CALVA PIMENTEL	CAPL740806LI7	CAPL740806MTLLMZ08	Despacho de los Regidores	Tercer Regidor F	31,383.00
10006	LUIS ALAN BAEZ MEDRANO	BAML860522V6A	BAML860522HTLZDS01	Despacho de los Regidores	Cuarto Regidor F	31,383.00
10007	MARIA GUADALUPE LOZADA DIAZ	LODG8109231A1	LODG810923MTLZZD03	Despacho de los Regidores	Quinto Regidor F	31,383.00
10008	OSCAR RAFAEL PALAFOX FLORES	PAFO9303024Y3	PAFO930302HTLLLS03	Despacho de los Regidores	Sexto Regidor F	31,383.00
10009	MARICARMEN FERNANDEZ RAMIREZ	FERM970610EB0	FERM970610MTLRMR07	Despacho de los Regidores	Séptimo Regidor F	31,383.00
10001	JUAN SALVADOR SANTOS CEDILLO	SACJ920523L46	SACJ920523HTLNDN09	Despacho del Presidente	Presidente Municipal F	71,097.00
10010	ERASMO CAMPOS GONZALEZ	CAGE7306022B8	CAGE730602HTLMNR09	Presidentes de Comunidad	Barrio de San Lucas F	28,136.10
10011	DULCE MARIA ROMERO GONZALEZ	ROGD8101033L3	ROGD810103MTLMNL00	Presidentes de Comunidad	Colonia Emiliano Zapata D	23,807.40
10012	ANGEL SANCHEZ DEGANTE	SADA780506NRA	SADA780506HTLNGN09	Presidentes de Comunidad	Barrio de San Sebastián E	23,807.40
10013	JOSE FAUSTO NICANOR SALDAÑA	NISF850906X5	NISF850906HTLCLS08	Presidentes de Comunidad	Barrio de la Preciosa D	13,267.80
10014	JOSE PASCUAL GONZALEZ CARRILLO	GOCP700329295	GOCP700329HTLNRS07	Presidentes de Comunidad	Barrio de Santa Anita D	13,267.80
10015	ENRIQUE CONTRERAS TABALES	COTE730730A35	COTE730730HDFNBN00	Presidentes de Comunidad	Barrio de San Antonio E	23,807.40
10016	MARTIN GARCIA CABALLERO	GACM800618DR4	GACM800618HMCRBR00	Presidentes de Comunidad	Barrio de San José D	13,267.80
10017	JUAN JOSE HERRERA AGUILAR	HEAJ990205V33	HEAJ990205HTLRGN06	Presidentes de Comunidad	Barrio de Santa María Yancui D	13,267.80
10018	MA. MICAELA BAEZ GOMEZ	BAGM660929R79	BAGM660929MTLZMC16	Presidentes de Comunidad	Barrio de San Francisco Yanc D	13,267.80
10019	JOSE FLOR FLORENTINO SOLANO RAMIREZ	SORF661005FV2	SORF661005HTLLML03	Presidentes de Comunidad	Pueblo Ignacio Zaragoza E	23,807.40
10021	JESUS BAEZ VELAZQUEZ	BAVJ860830M61	BAVJ860830HTLZLS04	Presidentes de Comunidad	Pueblo Benito Juárez E	23,807.40

10022	EDUARDO TEOFILO MARTINEZ CUEVAS	MACE541013BL4	MACE541013HTLRVD02	Presidentes de Comunidad	Pueblo El Carmen Xalpatlahua D	13,267.80
10023	GUADALUPE VAZQUEZ HERNANDEZ	VAHG721212BT2	VAHG721212HTLZR03	Presidentes de Comunidad	Pueblo Hermenegildo Galeana D	13,267.80
10024	JOSE SILVESTRE REYES HERNANDEZ MORALES	HEMS680101PE0	HEMS680101HTLRRL04	Presidentes de Comunidad	Pueblo Mariano Matamoros D	13,267.80
10025	JOEL DE GREGORIO FEBRONIO	GEFJ770516IM5	GEFJ770516HTLRBL02	Presidentes de Comunidad	Pueblo Cuauhtémoc E	23,807.40
10026	JOSE CRUZ PEREZ FLORES	PEFC620415F37	PEFC620415HTLRRL05	Presidentes de Comunidad	Pueblo de Jesús C	11,537.10
10027	KATHIA ROJAS LOPEZ	ROLK960301S17	ROLK960301MTLJPT08	Presidentes de Comunidad	Pueblo Chapultepec C	11,537.10
10028	TERESA GOMEZ MONTES	GOMT760519E10	GOMT760519MTLMNR05	Presidentes de Comunidad	Pueblo General Francisco Vil C	11,537.10
10029	MARIO CORONA BAUTISTA	COBM720208H75	COBM720208HTLRTR09	Presidentes de Comunidad	Pueblo Lázaro Cárdenas E	23,807.40
10030	JOEL VICENTE LOPEZ MENDEZ	LOMJ6508196K8	LOMJ650819HTLPNL05	Presidentes de Comunidad	Pueblo de los Pilares D	13,267.80
10031	CRISTIAN ALAN HERNANDEZ GODINEZ	HEGC930711FQ6	HEGC930711HTLRDR01	Presidentes de Comunidad	Pueblo de la Cruz D	13,267.80
10032	BENITA ROQUE PALAFOX	ROPB660321LC6	ROPB660321MTLQLN06	Presidentes de Comunidad	Colonia Francisco Villa Teco C	11,537.10
10033	ARTURO DE PABLO CERON	PACA701215G29	PACA701215HPLBRR08	Presidentes de Comunidad	Colonia Francisco I. Madero C	11,537.10
10034	FILIBERTO SEBASTIAN PALAFOX	SEPF7209226ZA	SEPF720922HTLBLE04	Presidentes de Comunidad	Colonia El Valle E	23,807.40
10035	ISIDORO RAMIREZ TREJO	RATI600404GZ2	RATI600404HHGMRS02	Presidentes de Comunidad	Colonia Nuevo José María Mor E	23,807.40
10036	JOSE HERON CONDE LOPEZ	COLH981017PM2	COLH981017HTLNPR08	Presidentes de Comunidad	Colonia Agrícola San Martín C	11,537.10
10037	J. ISABEL ORTEGA LOPEZ	OELJ770708DC7	OELI770708HTLRPS05	Presidentes de Comunidad	Colonia Francisco I. Madero C	11,536.80
10038	EVARISTO MENDIETA ARENAS	MEAE691026QM5	MEAE691026HTLNRV04	Presidentes de Comunidad	Colonia Licenciado Mauro Áng C	11,537.10
10039	LUCIO MORENO TLACHI	MOTL761215332	MOTL761215HTLRLC07	Presidentes de Comunidad	Colonia San Francisco Notari C	11,537.10
10040	MARIA MARTINA SOSA TELLEZ	SOTM781230RZ7	SOTM781230MTLSLR02	Presidentes de Comunidad	Colonia San Diego Xalpatlahu C	11,537.10
10041	FIDEL BARRAGAN PAREDES	BAPF7403236I3	BAPF740323HTLRRD08	Presidentes de Comunidad	Colonia Altamira de Guadalu C	11,537.10
10042	FILEMON GARCIA CERON	GACF730308CQA	GACF730308HTLRRL06	Presidentes de Comunidad	Ranchería de Torres E	23,807.40
10043	JORGE GARCIA BARRERA	GABJ6904239GA	GABJ690423HTLRRR01	Presidentes de Comunidad	Ranchería El Molino C	11,537.10
10044	PRISCILIANO RODRIGUEZ LOZADA	ROLP771125MJ9	ROLP771125HTLDZR03	Presidentes de Comunidad	Ranchería La Lima C	11,537.10
10045	FERMIN HUERTA HERNANDEZ	HUHF840617N21	HUHF840617HTLRRR09	Presidentes de Comunidad	Colonia Nuevo San José Teaca C	11,537.10
10046	MARIBEL MUÑOZ GONZALEZ	MUGM840721A93	MUGM840721MTLXNR03	Presidentes de Comunidad	Colonia Acasillados de San M E	23,807.40
10047	MARTIN DE ANDRES GUTIERREZ	AEGM8303232Q1	AEGM830323HTLNTR04	Presidentes de Comunidad	Colonia San Francisco Tecoa C	11,537.10

10048	RIGOBERTO VAZQUEZ HERNANDEZ	VAHR7809265K3	VAHR780926HTLZRG13	Presidentes de Comunidad	Pueblo José María Morelos E	23,807.40
-------	-----------------------------	---------------	--------------------	--------------------------	-----------------------------	-----------



**MUNICIPIO DE HUAMANTLA, TLAX
PLANTILLA PARA EL EJERCICIO 2024
PERSONAL DE CONFIANZA**



Clave	Nombre del trabajador	RFC	CURP	Departamento	Puesto	Salario Diario	Sueldo mensual	Despensa al personal mensual	Prima vacacional	Indemnización
20002	REBECA GONZALEZ HERNANDEZ	GOHR840802JX5	GOHR840802MTLNRB03	Tesorería Municipal	Tesorero Municipal F	1,251.90	37,557.00	1,878.00	11,267.10	74,671.00
20003	VANESSA ROMERO FLORES	ROFV830520QP1	ROFV830520MTLMLN00	Instancia Municipal de la Mujer	Director C	677.95	20,338.56	1,016.00	6,101.57	40,437.56
20004	LOURDES IVONNE SOSA HERNANDEZ	SOHL890211DL0	SOHL890211MTLSRR11	Agricultura y Desarrollo Rural	Analista C	361.69	10,850.76	544.00	3,255.23	10,723.00
20006	AMADA ACOLTZI GONZALEZ	AOGA730511KY6	AOGA730511MPLCNM06	Desarrollo Económico y Comercio	Coordinador D	688.43	20,652.82	1,034.00	6,195.85	41,062.82
20009	JOANA RIVAS ESTEBAN	RIEJ881125EMA	RIEJ881125MTLVSNO0	Juzgado Municipal	Juez Municipal C	677.95	20,338.56	1,016.00	6,101.57	40,437.56
20011	SILVIA NORMA SALAZAR CRUZ	SACS690618FP6	SACS690618MTLLRL00	Agricultura y Desarrollo Rural	Coordinador C	598.63	17,958.90	898.00	5,387.67	35,705.99
20012	ANA VERONICA HERRERA ROLDAN	HERA881116LX5	HERA881116MPLRLN08	Secretaría Particular	Jefe de Sección C	444.91	13,347.18	668.00	4,004.15	13,190.00
20013	MARIA IRIS RODRIGUEZ PINEDA	ROPI811006HUA	ROPI811006MMSDNR09	Contraloría Interna	Jefe de Departamento F	707.47	21,224.20	1,062.00	6,367.26	20,974.00
20014	ALEJANDRO NAVA LOPEZ	NALA871028IU9	NALA871028HTLVPL04	Oficina de la Sindicatura	Asistente Jurídico E	556.13	16,683.98	834.00	5,005.19	16,487.00
20015	JESUS HUERTA LIMA	HULJ910509NN3	HULJ910509HTLRMS04	Comunicación Social, Logística y Eventos	Jefe de Sección C	444.91	13,347.18	668.00	4,004.15	13,190.00
20016	PAMELA SUE BURGOS CORNEJO	BUCP930607QT4	BUCP930607MVZRRM05	Secretaría Particular	Jefe de Departamento F	707.47	21,224.20	1,062.00	6,367.26	20,974.00
20020	MARIA DEL ROCIO HERNANDEZ BRETON	HEBR690609GS6	HEBR690609MTLRRC02	Sistema DIF Municipal	Administrador C	361.69	10,850.76	544.00	3,255.23	10,723.00
20021	JEFFERSON OJEDA JARA	OEJ850506LD8	OEJ850506HTLJRF03	Contraloría Interna	Contralor Interno F	1,001.52	30,045.60	1,502.00	9,013.68	59,737.60
20022	LEILANI CHACON MONTIEL	CAML0101069A1	CAML010106MTLHNL7	Turismo y Cultura	Analista B	361.69	10,850.76	544.00	3,255.23	10,723.00
20023	ARTURO HUERTA QUINTERO	HUQA5710067R0	HUQA571006HTLRNR00	Obras Públicas y Desarrollo Urbano	Jefe de Departamento E	598.63	17,958.98	898.00	5,387.69	17,747.00

20024	TANIA DIAZ FLORES	DIFT920225KN5	DIFT920225MTLZLN06	Obras Públicas y Desarrollo Urbano	Director E	847.44	25,423.20	1,272.00	7,626.96	50,547.20
20029	J. CARMEN LOPEZ ROJAS	LORJ6807165J7	LORC680716HTLPRJ08	Obras Públicas y Desarrollo Urbano	Jefe de Departamento E	598.63	17,958.98	898.00	5,387.69	17,747.00
20030	MARIA CONCEPCION HERNANDEZ PALAFOX	HEPC810115RF3	HEPC810115MTLRLN04	Juventud y Deporte	Jefe de Sección B	355.92	10,677.74	532.00	3,203.32	10,552.00
20031	CARLOS ALONSO LOPEZ HUERTA	LOHC920309P29	LOHC920309HTLPRR01	Recursos Materiales	Coordinador E	748.29	22,448.82	1,124.00	6,734.65	44,632.81
20032	MARIA JOSE HUERTA SANCHEZ	HUSJ941122UK7	HUSJ941122MTLRNS08	Recursos Materiales	Auxiliar Administrativo E	306.50	9,195.04	460.00	2,758.51	9,087.00
20033	MARIA ANGELICA ANTONIETA ORTEGA DE LA ROSA	OERA711001RB0	OERA711001MTLRNS05	Recursos Humanos	Jefe de Sección B	355.92	10,677.74	532.00	3,203.32	10,552.00
20034	MARIA DEL ROCIO HERNANDEZ CASTILLO	HECR650522EY1	HECR650522MPLRSC06	Secretaría Particular	Secretario Particular F	927.85	27,835.52	1,392.00	8,350.66	55,343.52
20038	JAIME OSORIO BAUTISTA	OOBJ990502DY7	OOBJ990502HTLSTM05	Juzgado Municipal	Auxiliar Jurídico C	361.69	10,850.76	544.00	3,255.23	10,723.00
20039	HUMBERTO ADRIAN FLORES MARTINEZ	FOMH840305I11	FOMH840305HTLLRM01	Secretaría del Ayuntamiento	Secretario del Ayuntamiento D	974.56	29,236.68	1,462.00	8,771.00	58,128.68
20040	SAARAIN MONTIEL MONTES	MOMS960325HR6	MOMS960325MTLNNR07	Juventud y Deporte	Coordinador E	748.29	22,448.82	1,124.00	6,734.65	44,632.81
20041	ARMANDO FRANCISCO ROSETE SANCHEZ	ROSA830709954	ROSA830709HTLSNR05	Rastro Municipal	Jefe de Departamento F	707.47	21,224.20	1,062.00	6,367.26	20,974.00
20042	ROBERTO EMANUEL AQUINO APARICIO	AUAR990214NF0	AUAR990214HTLQP08	Secretaría del Ayuntamiento	Analista C	361.69	10,850.76	544.00	3,255.23	10,723.00
20045	OMAR FERNANDO ROMERO LEAL	ROLO8008195S7	ROLO800819HDFMLM02	Juzgado Municipal	Juez Municipal C	677.95	20,338.56	1,016.00	6,101.57	40,437.56
20047	MARIA GUADALUPE RODRIGUEZ PINEDA	ROPG830926MV6	ROPG830926MTLDND03	Turismo y Cultura	Jefe de Sección D	511.64	15,349.26	768.00	4,604.78	15,168.00
20050	JOSE EFRAIN VALDEZ LIMA	VALE531122D77	VALE531122HTLLMF08	Turismo y Cultura	Analista C	361.69	10,850.76	544.00	3,255.23	10,723.00
20051	JUAN MANUEL LUNA SANCHEZ	LUSJ9309222H4	LUSJ930922HTLNN06	Juventud y Deporte	Analista D	415.94	12,478.24	624.00	3,743.47	12,330.00
20052	MARISOL CARRASCO CORONA	CACM9608121U8	CACM960812MMCRRR04	Servicios Públicos Municipales	Auxiliar Administrativo C	245.20	7,356.04	368.00	2,206.81	7,269.00
20056	JULIAN MENDEZ FUENTES	MEFJ730510AY3	MEFJ730510HTLNNL07	Residuos Sólidos	Jefe de Departamento E	598.63	17,958.98	898.00	5,387.69	17,747.00
20058	MA. GUADALUPE GABRIELA VARGAS BRAVO	VABG681102HJ0	VABG681102MTLRRD06	Registro Civil	Responsable de Unidad C	444.91	13,347.18	668.00	4,004.15	13,190.00
20059	FABIOLA CUAMATZI PEREZ	CUPF850412LL3	CUPF850412MTLMRB18	Contraloría Interna	Jefe de Departamento F	707.47	21,224.20	1,062.00	6,367.26	20,974.00

20061	KAREN AMAIRANY CARRILLO HERNANDEZ	CAHK890325S12	CAHK890325MTLRRR07	Registro Civil	Analista C	361.69	10,850.76	544.00	3,255.23	10,723.00
20062	CITLALLI GUADALUPE BRETON MORA	BEMC980318KL4	BEMC980318MTLRR03	Sistema DIF Municipal	Administrador C	361.69	10,850.76	544.00	3,255.23	10,723.00
20064	MARIA GABRIELA SOLANO GARCIA	SOGG840525Q90	SOGG840525MTLLRB01	Desarrollo Económico y Comercio	Cobrador E	306.50	9,195.04	460.00	2,758.51	9,087.00
20066	JORGE LOPEZ SANCHEZ	LOSJ950416CKA	LOSJ950416HTLPNR01	Obras Públicas y Desarrollo Urbano	Responsable de Unidad C	444.91	13,347.18	668.00	4,004.15	13,190.00
20070	ANA CRISTINA BRETON MORA	BEMA000823UY5	BEMA000823MTLRRNA4	Sistema DIF Municipal	Analista B	289.35	8,680.48	434.00	2,604.14	8,578.00
20071	CARLOS MANUEL CRUZ CONDE	CUCC750215UJ5	CUCC750215HDFRNR02	Rastro Municipal	Supervisor E	306.50	9,195.04	460.00	2,758.51	9,087.00
20073	LAURA DELGADO HERNANDEZ	DEHL880720GX7	DEHL880720MTLLRR05	Ingresos	Auxiliar Administrativo F	362.23	10,866.82	544.00	3,260.05	10,738.00
20075	NORMA ELENA SOLANO GARCIA	SOGN790304IDA	SOGN790304MTLLRR05	Ingresos	Auxiliar Administrativo E	306.50	9,195.04	460.00	2,758.51	9,087.00
20076	MARIA DEL CARMEN SANCHEZ CERVANTES	SACC6206243K5	SACC620624MTLNRR01	Educación	Coordinador C	598.63	17,958.98	898.00	5,387.69	17,747.00
20077	PEDRO HUERTA NIETO	HUNP740619HE7	HUNP740619HTLRD01	Panteones Municipales	Administrador C	361.69	10,850.76	544.00	3,255.23	10,723.00
20078	JOSE HERNANDEZ CASTILLO	HECJ261217K10	HECJ261217HTLRSS01	Crónica de la Ciudad	Cronista C	542.36	16,270.84	814.00	4,881.25	16,079.00
20079	MARIA MAGDALENA CARMONA LOPEZ	CALM830525792	CALM830525MTLRPG03	Registro Civil	Oficial del Registro Civil C	677.95	20,338.56	1,016.00	6,101.57	40,437.56
20080	JOAQUIN ANGELINO ARRIAGA	AEAJ910114613	AEAJ910114HTLNRQ01	Turismo y Cultura	Jefe de Sección C	444.91	13,347.30	668.00	4,004.19	13,190.00
20081	Eric Fernando Espinoza Palafox	EIPE960903GJ6	EIPE960903HTLSLR01	Comunicación Social, Logística y Eventos	Asesor D	399.17	11,975.22	600.00	3,592.57	11,834.00
20084	ERIKA ASCENCION MORALES	AEME990415IR9	AEME990415MTLSRR05	Desarrollo Económico y Comercio	Cobrador E	306.50	9,195.04	460.00	2,758.51	9,087.00
20086	JOSE TRINIDAD MENDEZ FUENTES	MEFT780514I12	MEFT780514HTLNRR00	Desarrollo Económico y Comercio	Jefe de Departamento E	598.63	17,958.98	898.00	5,387.69	17,747.00
20087	ARTEMIO DEGANTE ESQUIVEL	DEEA720125CF9	DEEA720125HTLGSR02	Ecología	Coordinador C	598.63	17,958.98	898.00	5,387.69	17,747.00
20088	ISABEL REYES MORALES	REMI750703BZ5	REMI750703MTLYRS03	Ingresos	Cobrador E	306.50	9,195.04	460.00	2,758.51	9,087.00
20089	JESSICA ESPERANZA MARTINEZ SALAZAR	MASJ890606M38	MASJ890606MTLRLS03	Sistema DIF Municipal	Psicologo E	385.00	11,549.90	578.00	3,464.97	11,414.00
20091	FERNANDO HONORATO BAUTISTA	HOBF840204FP2	HOBF840204HTLNTR05	Sistema DIF Municipal	Ayudante General E	268.20	8,045.86	402.00	2,413.76	7,951.00

20092	SANDY JUDITH VELAZQUEZ HERNANDEZ	VEHS951228485	VEHS951228MTLLRN04	Sistema DIF Municipal	Auxiliar Jurídico C	361.69	10,850.76	544.00	3,255.23	10,723.00
20094	TERESA RAMIREZ CODIZ	RACT87011726A	RACT870117MTLMDR09	Sistema DIF Municipal	Director C	677.95	20,338.56	1,016.00	6,101.57	40,437.56
20095	LUCIO MACIAS CARRILLO	MACL9409057G2	MACL940905HTLCRC05	Sistema DIF Municipal	Terapeuta Físico C	308.00	9,239.98	462.00	2,771.99	9,131.00
20097	MARIA ELENA PEREZ FLORES	PEFE9503064A6	PEFE950306MTLRL07	Sistema DIF Municipal	Analista B	289.35	8,680.48	434.00	2,604.14	8,578.00
20098	Margarita Ugarte Ortega	UAOM7810234X0	UAOM781023MTLGRR03	Servicios Públicos Municipales	Intendente D	239.69	7,190.72	360.00	2,157.22	7,106.00
20102	MARIA GUADALUPE MORALES DOLORES	MODG820331TA9	MODG820331MTLRLD06	Desarrollo Económico y Comercio	Cobrador E	306.50	9,195.04	460.00	2,758.51	9,087.00
20104	CESAR URIEL SANCHEZ VELAZQUEZ	SAVC9506269Q2	SAVC950626HTLNLS07	Sistema DIF Municipal	Trabajador Social C	308.00	9,239.98	462.00	2,771.99	9,131.00
20106	MARIA MONTSERRAT LEAN HERNANDEZ	LEHM8703248U5	LEHM870324MTLNRN02	Servicios Públicos Municipales	Ayudante General E	268.20	8,045.86	402.00	2,413.76	7,951.00
20107	HECTOR RODRIGUEZ CARPINTERO	ROCH890224376	ROCH890224HTLDRC02	Sistema DIF Municipal	Terapeuta Físico E	385.00	11,549.90	578.00	3,464.97	11,414.00
20108	ELIZABETH HERNANDEZ MUÑOZ	HEME820514SP7	HEME820514MTLRLX04	Sistema DIF Municipal	Nutriologo E	385.00	11,549.90	578.00	3,464.97	11,414.00
20109	MARCO ISAID SORIA MEDEL	SOMM9008069R0	SOMM900806HTLRDR05	Registro Civil	Auxiliar Administrativo E	306.50	9,195.04	460.00	2,758.51	9,087.00
20110	MARGARITA GUADALUPE LIRA AQUINO	LIAM690419AX3	LIAM690419MTLRQR06	Registro Civil	Auxiliar Administrativo D	281.99	8,459.70	424.00	2,537.91	8,360.00
20111	EMA HUERTA OLVERA	HUOE700419UT9	HUOE700419MTLRML02	Servicios Públicos Municipales	Intendente D	239.69	7,190.72	360.00	2,157.22	7,106.00
20112	ELIZABETH MORALES HERNANDEZ	MOHE690801SX8	MOHE690801MDFRRL07	Servicios Públicos Municipales	Intendente D	239.69	7,190.72	360.00	2,157.22	7,106.00
20113	JOSE LUIS VALDEZ ROBLES	VARL530825IP2	VARL530825HTLLBS01	Servicios Públicos Municipales	Intendente D	239.69	7,190.72	360.00	2,157.22	7,106.00
20114	HERIBERTO MARTINEZ CERVANTES	MACH580314QP1	MACH580314HTLRRR06	Turismo y Cultura	Auxiliar Administrativo E	306.50	9,195.04	460.00	2,758.51	
20115	Guillermina Altamirano Valencia	AAVG720124473	AAVG720124MTLLLL11	Tesorería Municipal	Asesor D	399.18	11,975.54	600.00	3,592.66	
20119	JOSE MIGUEL EUSEBIO GUTIERREZ SUAREZ	GUSM630914QK4	GUSM630914HTLTRG01	Juzgado Municipal	Doctor F	455.00	13,649.88	682.00	4,094.96	13,489.00
20120	JULIO LOPEZ CRUZ	LOCJ770412DA1	LOCJ770412HTLPR02	Obras Públicas y Desarrollo Urbano	Técnico Especializado E	306.50	9,195.04	460.00	2,758.51	9,087.00
20121	J. Reyes Cornejo Morales	COMJ770106TS3	COMR770106HTLRRY04	Coordinación Jurídica	Coordinador F	884.34	26,530.32	1,326.00	7,959.10	52,748.33

20122	DOMINGO SALDAÑA ISLAS	SAID801202L70	SAID801202HPLLSM00	Ecología	Jefe de Departamento B	383.12	11,493.72	576.00	3,448.12	11,358.00
20123	ISAAC ROCHA PALAFOX	ROPI910906QLA	ROPI910906HTLCLS00	Comunicación Social, Logística y Eventos	Jefe de Departamento F	707.47	21,224.20	1,062.00	6,367.26	20,974.00
20125	MARICELA MARTINEZ LUNA	MALM710415LC3	MALM710415MTRLRNR00	Sistema DIF Municipal	Enfermera C	245.20	7,356.04	368.00	2,206.81	7,269.00
20126	PEDRO MINERO VALERA	MIVP471104FK0	MIVP471104HPLNLD08	Turismo y Cultura	Auxiliar Administrativo E	306.50	9,195.04	460.00	2,758.51	9,087.00
20127	MARIO BAEZ HERRERA	BAHM530117DU1	BAHM530117HTLZRR09	Servicios Públicos Municipales	Intendente C	208.43	6,252.76	312.00	1,875.83	6,179.00
20129	MARIA LAURA DELGADO HUERTA	DEHL761019R53	DEHL761019MTLLRR09	Desarrollo Económico y Comercio	Cobrador E	306.50	9,195.04	460.00	2,758.51	9,087.00
20135	JOSE ISIDRO TRINIDAD GONZALEZ VALENCIA	GOVI690515JX7	GOVI690515HTLNLS06	Juventud y Deporte	Ayudante General B	171.64	5,149.16	256.00	1,544.75	5,088.00
20138	PEDRO HERNANDEZ CUAMATZI	HECP970603CR9	HECP970603HTLRMD05	Tesorería Municipal	Coordinador D	688.43	20,652.82	1,034.00	6,195.85	41,062.82
20139	MARICELA HERNANDEZ CUAMATZI	HECM670812DB6	HECM670812MTRLRMR09	Tesorería Municipal	Coordinador D	688.43	20,652.82	1,034.00	6,195.85	41,062.82
20141	LUIS MIGUEL QUIROZ MARTINEZ	QUML990129561	QUML990129HTLRRS04	Unidad de Transparencia y Datos Personal	Responsable de Unidad C	444.91	13,347.18	668.00	4,004.15	26,537.18
20143	FERNANDO GARCIA GONZALEZ	GAGF990406C35	GAGF990406HTLRNR02	Obras Públicas y Desarrollo Urbano	Jefe de Sección C	444.91	13,347.18	668.00	4,004.15	13,190.00
20144	STEFANY YESENIA FLORES HERNANDEZ	FOHS950315M91	FOHS950315MTLLRT00	Juventud y Deporte	Responsable de Unidad B	355.92	10,677.74	532.00	3,203.32	10,552.00
20147	ADRIAN SERGIO LIMA CUATIANQUIZ	LICA800628B41	LICA800628HTLMTD03	Oficina de la Sindicatura	Jefe de Departamento E	598.63	17,958.98	898.00	5,387.69	17,747.00
20148	JUAN JOSE ESPINOSA FLORES	EIFJ871019R17	EIFJ871019HTLSLN01	Secretaría Particular	Jefe de Departamento E	598.63	17,958.98	898.00	5,387.69	17,747.00
20149	MARCOS MANUEL HERRERA ROLDAN	HERM870131N80	HERM870131HPLRLR03	Comunicación Social, Logística y Eventos	Coordinador F	884.34	26,530.32	1,326.00	7,959.10	52,748.33
20150	ISABEL AQUINO ROMERO	AURI730601T62	AURI730601MTLQMS19	Turismo y Cultura	Coordinador C	598.63	17,958.98	898.00	5,387.69	35,705.99
20151	PAOLA PEREZ MONTIEL	PEMP970310EHA	PEMP970310MMCRNL05	Sistema DIF Municipal	Odontólogo D	354.20	10,626.06	530.00	3,187.82	10,500.00
20153	MARIA CECILIA RIVAS CRUZ	RICC7808286Y7	RICC780828MTLVRC06	Instancia Municipal de la Mujer	Analista B	289.35	8,680.48	434.00	2,604.14	8,578.00
20156	FERNANDO HERNANDEZ PEREZ	HEPF830201NH5	HEPF830201HTLRRR05	Oficina de los Regidores	Analista B	289.35	8,680.48	434.00	2,604.14	8,578.00
20157	SAMUEL TRINIDAD GARCIA	TIGS9211176N8	TIGS921117HTLRRM05	Oficina de los Regidores	Analista B	289.35	8,680.48	434.00	2,604.14	8,578.00

20158	ELVA ADRIANA PADILLA ARENAS	PAAE940810DG1	PAAE940810MTLDR04	Secretaría del Ayuntamiento	Responsable de Unidad B	355.92	10,677.74	532.00	3,203.32	10,552.00
20160	KARLA IVONNE HUERTA RODRIGUEZ	HURK8811043Z6	HURK881104MTLRDR06	Sistema DIF Municipal	Asistente Jurídico B	355.92	10,677.74	532.00	3,203.32	10,552.00
20165	DIANA LAURA VALLEJO BAEZ	VABD961116R62	VABD961116MTLLZN10	Comunicación Social, Logística y Eventos	Jefe de Departamento B	383.12	11,493.72	576.00	3,448.12	11,358.00
20166	EMMANUEL EDUARDO MARTINEZ LUNA	MALE920604U39	MALE920604HTLRNM04	Servicios Públicos Municipales	Chofer E	306.50	9,195.04	460.00	2,758.51	9,087.00
20167	MAGDALENO MIGUEL SALINAS HERNANDEZ	SAHM590722474	SAHM590722HTLLRG07	Servicios Públicos Municipales	Coordinador E	748.29	22,448.82	1,124.00	6,734.65	44,632.81
20168	XOCHITL ROLDAN ROBLES	RORX000206Q95	RORX000206MTLLBCA0	Desarrollo Económico y Comercio	Cobrador E	306.50	9,195.04	460.00	2,758.51	9,087.00
20169	ROCIO REYES MORALES	REMR810209NM3	REMR810209MTLYRC03	Desarrollo Económico y Comercio	Cobrador E	306.50	9,195.04	460.00	2,758.51	9,087.00
20170	BLANCA TANIA POLO FUENTES	POFB751209B58	POFB751209MTLLNL02	Agricultura y Desarrollo Rural	Cobrador E	306.50	9,195.04	460.00	2,758.51	9,087.00
20171	NORMA AIDA LUNA HERNANDEZ	LUHN860212VC4	LUHN860212MTLNR05	Sistema DIF Municipal	Psicologo E	385.00	11,549.90	578.00	3,464.97	11,414.00
20172	ARMANDO TORRES LOPEZ	TOLA820219TH1	TOLA820219HTLRPR08	Comunicación Social, Logística y Eventos	Cobrador E	306.50	9,195.04	460.00	2,758.51	9,087.00
20174	TANIA GOYRI GUEVARA	GOGT890908IK1	GOGT890908MTLYVN07	Contraloría Interna	Jefe de Sección C	444.91	13,347.18	668.00	4,004.15	13,190.00
20176	MARIA CELESTE CABALLERO MARTINEZ	CAMC920519RM1	CAMC920519MTLBRL02	Turismo y Cultura	Coordinador C	598.63	17,958.98	898.00	5,387.69	35,705.99
20178	MARIA BERTHA DELGADO HUERTA	DEHB8007031PA	DEHB800703MTLLRR02	Desarrollo Económico y Comercio	Cobrador E	306.50	9,195.04	460.00	2,758.51	9,087.00
20179	SERGIO NOE ROMERO GARCIA	ROGS941110DB9	ROGS941110HTLMRR01	Obras Públicas y Desarrollo Urbano	Supervisor F	362.23	10,866.82	544.00	3,260.05	10,738.00
20183	MARTINA DEL ROSARIO ALARCON OLIVARES	AAOM6304019G3	AAOM630401MTLLLR09	Sistema DIF Municipal	Analista C	361.69	10,850.76	424.00	3,255.23	10,723.00
20184	JANET RAMOS MARQUEZ	RAMJ910105D91	RAMJ910105MPLMRN09	Recursos Humanos	Administrador C	361.69	10,850.76	544.00	3,255.23	10,723.00
20185	MARCO ANTONIO SUAREZ HERNANDEZ	SUHM851214E62	SUHM851214HTLRRR04	Ingresos	Jefe de Sección C	444.91	13,347.18	668.00	4,004.15	13,190.00
20186	MARISOL MEJIA MONTIEL	MEMM890829E70	MEMM890829MTLJNR03	Secretaría Particular	Auxiliar Administrativo F	362.23	10,866.82	544.00	3,260.05	10,738.00
20187	MARCO ANTONIO CRUZ PLUMA	CUPM920111BW9	CUPM920111HTLRLR09	Tesorería Municipal	Jefe de Sección D	511.64	15,349.26	768.00	4,604.78	30,517.26
20188	NURIA OSORNO BARRIOS	OOBN820130B39	OOBN820130MTLSRR02	Rastro Municipal	Doctor F	455.00	13,649.88	682.00	4,094.96	13,489.00

20189	MARTIN DELGADO HUERTA	DEHM720701JW9	DEHM720701HTLLRR03	Desarrollo Económico y Comercio	Cobrador E	306.50	9,195.04	460.00	2,758.51	9,087.00
20191	ARIADNA VEGA MONTERROSAS	VEMA8708292J7	VEMA870829MTLGNR04	Registro Civil	Auxiliar Administrativo E	306.50	9,195.04	460.00	2,758.51	9,087.00
20193	JULIO CESAR RODRIGUEZ BONILLA	ROBJ8508037M9	ROBJ850803HTLDNL06	Juzgado Municipal	Doctor F	455.00	13,649.88	682.00	4,094.96	13,489.00
20194	ABRAHAM DELGADO LOPEZ	DELA910207UH0	DELA910207HTLLPB04	Desarrollo Económico y Comercio	Asesor D	399.17	11,975.22	600.00	3,592.57	11,834.00
20197	EDITH LEAL ESTEBAN	LEEE9607034A7	LEEE960703MTLLSD07	Sistema DIF Municipal	Terapeuta Físico C	308.00	9,239.98	462.00	2,771.99	9,131.00
20198	JOAQUIN GUTIERREZ MARTINEZ	GUMJ781228TY4	GUMJ781228HTLTRQ05	Obras Públicas y Desarrollo Urbano	Jefe de Sección C	444.91	13,347.18	668.00	4,004.15	13,190.00
20199	RODRIGO ATONAL SANCHEZ	AOSR830313PH4	AOSR830313HTLTND07	Obras Públicas y Desarrollo Urbano	Responsable de Unidad C	444.91	13,347.18	668.00	4,004.15	13,190.00
20200	LUIS FELIPE RIVERA LOZADA	RILL750526J76	RILL750526HTLVZS04	Secretaría del Ayuntamiento	Analista F	534.33	16,029.78	802.00	4,808.93	15,840.00
20202	JUAN CARLOS ROMERO ESCUDERO	ROEJ830719K74	ROEJ830719HTLMSN06	Obras Públicas y Desarrollo Urbano	Jefe de Departamento E	598.63	17,958.98	898.00	5,387.69	17,747.00
20203	VICTOR JESUS CORTES PEREZ	COPV951223PM7	COPV951223HTLRRC01	Comunicación Social, Logística y Eventos	Jefe de Sección C	444.91	13,347.18	668.00	4,004.15	13,190.00
20204	YUSELMI YARETH BARRIENTOS HERRERA	BAHY870814MS1	BAHY870814MTLRRS07	Agricultura y Desarrollo Rural	Auxiliar Administrativo D	281.99	8,459.64	424.00	2,537.89	8,360.00
20205	MARIA CLAUDIA PEREZ GONZALEZ	PEGC881222UL1	PEGC881222MTLRNL03	Servicios Públicos Municipales	Intendente D	239.69	7,190.72	360.00	2,157.22	7,106.00
20208	RAQUEL BOLAÑOS FORTIZ	BOFR9710126L6	BOFR971012MTLLRQ00	Sistema DIF Municipal	Doctor E	385.00	11,549.90	500.00	3,464.97	11,414.00
20210	JOSE CESAR ARNULFO RUIZ JIMENEZ	RUJC740706LC7	RUJC740706HTLZMS07	Turismo y Cultura	Jefe de departamento C	478.91	14,367.32	720.00	4,310.20	14,198.00
20211	ESTEFANIA AQUINO APARICIO	AUAE0007127E2	AUAE000712MTLQPSA0	Juventud y Deporte	Auxiliar Administrativo B	196.16	5,884.90	296.00	1,765.47	5,816.00
20213	ENEIDA MERLO BAEZ	MEBE820427HG9	MEBE820427MTLRZN00	Sistema DIF Municipal	Auxiliar Administrativo F	362.23	10,866.82	544.00	3,260.05	10,738.00
20214	MIRIAM BAEZ CORTES	BACM870114892	BACM870114MTLZRR02	Contraloría Interna	Jefe de Sección E	556.13	16,683.98	834.00	5,005.19	16,487.00
20215	JUAN CARLOS AVILA DEL VALLE	AIVJ7401225R0	AIVJ740122HVZVLN09	Secretaría del Ayuntamiento	Responsable de Unidad D	511.64	15,349.26	768.00	4,604.78	15,168.00
20217	JOSE CRESCENCIO GARCIA DURAN	GADC570419657	GADC570419HPLRRR08	Secretaría del Ayuntamiento	Responsable de Unidad C	444.91	13,347.18	668.00	4,004.15	13,190.00
20218	FORTINO ORTEGA CRUZ	OECF700226EB9	OECF700226HTLRRR03	Obras Públicas y Desarrollo Urbano	Coordinador C	598.63	17,958.98	898.00	5,387.69	17,747.00

20219	SERGIO LIMA FLORES	LIFS6801117E7	LIFS680111HTLMLR03	Comunicación Social, Logística y Eventos	Jefe de Sección C	444.91	13,347.18	668.00	4,004.15	13,190.00
20221	JOSE LUIS GOMEZ CRUZ	GOCL000825TR4	GOCL000825HPLMRS4	Tesorería Municipal	Auxiliar Administrativo E	306.50	9,195.04	460.00	2,758.51	18,282.05
20222	OCTAVIO CESAR TORIZ HERNANDEZ	TOHO710811FB9	TOHO710811HTLRRC00	Servicios Públicos Municipales	Jefe de Sección E	556.13	16,683.98	834.00	5,005.19	16,487.00
20223	ZYANYA VIANEY HERNANDEZ OREA	HEOZ940212KX8	HEOZ940212MPLRRY07	Ingresos	Coordinador C	598.63	17,958.98	898.00	5,387.69	35,705.99
20224	MARIA DE LOS ANGELES SANCHEZ GARCIA	SAGA870508IT1	SAGA870508MTLNRN04	Registro Civil	Asesor F	471.76	14,152.90	708.00	4,245.87	13,986.00
20226	RUBEN TABALES ROMERO	TARR740901BG4	TARR740901HTLBMB14	Contraloría Interna	Analista E	452.12	13,563.54	600.00	4,069.06	13,404.00
20227	JOSE FRANCISCO PASCUAL HERNANDEZ GUTIERREZ	HEGF650418FL0	HEGF650418HTLRTR12	Sistema DIF Municipal	Analista C	361.69	10,850.76	544.00	3,255.23	10,723.00
20228	ENRIQUE RINCON ALARCON	RIAE9602138V2	RIAE960213HTLNLN07	Residuos Sólidos	Técnico Especializado D	281.99	8,459.64	424.00	2,537.89	8,360.00
20229	ALEJANDRA JEANETTE RODRIGUEZ OJEDA	ROOA000306563	ROOA000306MTLDJKA8	Ingresos	Jefe de Sección E	556.13	16,683.98	834.00	5,005.19	16,487.00
20230	HILDA MORALES LUMBRERAS	MOLH720401JL6	MOLH720401MTLRML08	Turismo y Cultura	Secretario Técnico E	677.95	20,338.56	1,016.00	6,101.57	20,099.00
20231	KARLA MARAH SOLANO MUÑOZ	SOMK990404G39	SOMK990404MTLLXR01	Educación	Auxiliar Administrativo E	306.50	9,195.04	460.00	2,758.51	9,087.00
20232	ANDREA PALMA MENESES	PAMA910316GQ7	PAMA910316MTLLNN06	Comunicación Social, Logística y Eventos	Jefe de Sección F	657.25	19,717.42	976.00	5,915.23	19,485.00
20233	CESAR NETZAHUALCOYOTL TLILAYATZI	NETC831104UX7	NETC831104HTLTLS05	Contraloría Interna	Jefe de Sección E	556.13	16,683.98	834.00	5,005.19	16,487.00
20234	BRUNO MERLO RIVERA	MERB050228QS6	MERB050228HTLRVRA0	Obras Públicas y Desarrollo Urbano	Auxiliar Administrativo C	245.20	7,356.04	368.00	2,206.81	7,269.00
20235	BRISA NAYELI VALENCIA LOPEZ	VALB990604BN5	VALB990604MTLLPR03	Sistema DIF Municipal	Trabajador Social B	246.39	7,391.66	370.00	2,217.50	7,305.00
20236	EMMANUEL LUNA MARTINEZ	LUME910816P13	LUME910816HTLRNM07	Juventud y Deporte	Coordinador B	478.91	14,367.32	720.00	4,310.20	28,565.32
20237	ISRAEL ORTEGA FLORES	OEFI820122MY3	OEFI820122HTLRLS02	Contraloría Interna	Auxiliar Administrativo E	306.60	9,197.94	460.00	2,759.38	9,087.00
20238	MONSERRAT FERNANDEZ GARCIA	FEGM030424MH2	FEGM030424MDFRRNA9	Obras Públicas y Desarrollo Urbano	Auxiliar Administrativo D	281.99	8,459.64	424.00	2,537.89	8,360.00
20239	MARIA TERESITA PIEDRAS ROMERO	PIRT7110039E2	PIRT711003MPLDMR07	Obras Públicas y Desarrollo Urbano	Jefe de Sección D	511.64	15,349.26	768.00	4,604.78	15,168.00
20240	NANCY NALLELY LUNA SANCHEZ	LUSN910219LH8	LUSN910219MTLNNN06	Desarrollo Económico y Comercio	Auxiliar Administrativo F	362.23	10,866.82	544.00	3,260.05	10,738.00
20241	CARLOS HUERTA CERVANTES	HUCC8801249G6	HUCC880124HTLRRR04	Oficina de la Sindicatura	Ayudante General F	316.96	9,508.66	462.00	2,852.60	9,394.00
20242	JOSE GERMAN GALINDO BRETON	GABG7107312L5	GABG710731HTLRRR06	Secretaría Particular	Secretario Tecnico C	542.36	16,270.84	814.00	4,881.25	16,079.00
20244	GRECIA MURILLO ESPARZA	MUEG8906059N9	MUEG890605MZSRSR01	Secretaría del Ayuntamiento	Secretario Tecnico F	801.22	24,036.48	1,326.00	7,210.94	23,753.00
20245	ALEJANDRO ULISES PAREDES ROMANO	PARA990803T24	PARA990803HTLRML03	Ingresos	Asesor D	399.18	11,177.04	600.00	3,353.11	11,754.00

20246	LILIANA MERLO HERNANDEZ	MEHL9511151H9	MEHL951115MTLRR03	Secretaría Particular	Auxiliar Administrativo E	306.50	9,195.00	460.00	2,758.50	9,087.00
20247	STACY DANIELA ROBLES HUERTA	ROHS0112115Q8	ROHS011211MTLBRTA9	Oficina de los Regidores	Analista B	289.35	8,680.50	0.00	2,604.15	8,578.00



**MUNICIPIO DE HUAMANTLA, TLAX
PLANTILLA PARA EL EJERCICIO 2024
PERSONAL EVENTUAL**



Clave	Nombre del trabajador	RFC	CURP	Departamento	Puesto	Sueldo mensual	Despensa personal eventual mensual	Compensacion
40001	ELADIO PAEZ MARTINEZ	PAME910218MV3	PAME910218HTLZRL00	Residuos Sólidos	N PUESTO	5,158.26	258.00	3,438.83
40002	FRANCISCO JAVIER VALENTIN CAUTE	VACF621128LH5	VACF621128HTLLTR01	Pantones Municipales	N PUESTO	5,158.26	258.00	3,438.83
40004	JOSE ROSALIANO VAZQUEZ TORRES	VATR720112R38	VATR720112HTLZRS00	Residuos Sólidos	N PUESTO	8,294.64	416.00	5,529.76
40005	MARTIN DIEGO HERNANDEZ MUÑOZ	HEMM411113C14	HEMM411113HTLRXR03	Residuos Sólidos	N PUESTO	5,158.26	258.00	3,438.83
40006	JORGE LUIS ZUÑIGA LOPEZ	ZULJ921024FB5	ZULJ921024HTLXPR04	Residuos Sólidos	N PUESTO	5,158.26	258.00	3,438.83
40007	JOSE MIGUEL ZUÑIGA LOPEZ	ZULM851030CP5	ZULM851030HTLXPG06	Residuos Sólidos	N PUESTO	5,158.26	258.00	3,438.83
40008	JOSE BERNABE PARRAGUIRE CUELLAR	PACB720611UV9	PACB720611HTLRLR06	Ecología	N PUESTO	8,294.64	416.00	5,529.76
40009	RAMON COCOLETZI COCOLETZI	COCR530831KU7	COCR530831HTLCCM05	Residuos Sólidos	N PUESTO	6,189.98	310.00	4,126.65
40010	FIDENCIO LEON JUAREZ	LEJF671212BF7	LEJF671212HTLNRD00	Ecología	N PUESTO	8,294.64	416.00	5,529.76
40011	JOSE CARLOS REYES ROMERO	RERC531104HN0	RERC531104HTLYMR03	Residuos Sólidos	N PUESTO	5,158.26	258.00	3,438.83
40015	FEDERICO HERNANDEZ RAMIREZ	HERF750427639	HERF750427HTLRMD04	Residuos Sólidos	N PUESTO	6,189.98	310.00	4,126.65
40016	ESTEBAN SALDAÑA BAEZ	SABE770912S46	SABE770912HTLLZS08	Residuos Sólidos	N PUESTO	5,158.26	258.00	3,438.83
40017	PASCUAL RUIZ HERNANDEZ	RUHP5301248M1	RUHP530124HTLZRS00	Residuos Sólidos	N PUESTO	5,158.26	258.00	3,438.83
40018	VICTOR YOHAN BALDERAS LOPEZ	BALV930413IR8	BALV930413HTLLPC03	Residuos Sólidos	N PUESTO	6,189.98	310.00	4,126.65
40019	JOSE ERNESTO CANDELARIO HERNANDEZ SANTOS	HESE590202FR3	HESE590202HTLRNR07	Residuos Sólidos	N PUESTO	5,158.26	258.00	3,438.83
40020	JOSE JUAN PAEZ AGUILAR	PAAJ7101134EA	PAAJ710113HPLZGN01	Residuos Sólidos	N PUESTO	5,158.26	258.00	3,438.83
40022	MARIO LEAL LOPEZ	LELM810119JP5	LELM810119HTLLPR06	Rastro Municipal	N PUESTO	5,158.26	258.00	3,438.83
40023	JOSE ODILON FELIPE NATIVIDAD GUTIERREZ	NAGO700101T55	NAGO700101HTLTTD06	Alumbrado Público	N PUESTO	10,725.58	538.00	7,150.38
40024	MARIA MICAELA LUISA PEREZ CERON	PECM580513A79	PECM580513MTLRR06	Residuos Sólidos	N PUESTO	5,158.26	258.00	3,438.83
40026	LUIS BENITO OLIVARES FLORES	OIFL7404282UA	OIFL740428HTLLS05	Residuos Sólidos	N PUESTO	5,158.26	258.00	3,438.83
40029	RAUL RECOBA PEREZ	REPR580928TG5	REPR580928HTLCRL00	Residuos Sólidos	N PUESTO	8,294.64	416.00	5,529.76
40030	HECTOR GONZALEZ UGARTE	GOUH780201B12	GOUH780201HTLNCG06	Residuos Sólidos	N PUESTO	5,158.26	258.00	3,438.83

40032	JAVIER FLORES DE HILARIO	FOHJ9705182H6	FOHJ970518HTLLLV07	Residuos Sólidos	N PUESTO	8,294.64	416.00	5,529.76
40034	MARIA APOLONIA MARTINEZ GUTIERREZ	MAGA620410QG8	MAGA620410MLRTP04	Residuos Sólidos	N PUESTO	5,158.26	258.00	3,438.83
40036	ARTURO HERNANDEZ SANCHEZ	HESA800225LK9	HESA800225HTLRNR05	Alumbrado Público	N PUESTO	8,294.64	416.00	5,529.76
40037	SERGIO CONCHA ARENAS	COAS8410172G7	COAS841017HTLRNR02	Residuos Sólidos	N PUESTO	5,158.26	258.00	3,438.83
40040	ABRAHAM LAZARO JUAREZ GONZALEZ	JUGA6102118J5	JUGA610211HDFRNB05	Servicios Públicos Municipales	N PUESTO	5,158.26	258.00	3,438.83
40041	ALICIA PAIZ AGUILAR	PAAA6609144G2	PAAA660914MTLZGL06	Residuos Sólidos	N PUESTO	5,158.26	258.00	3,438.83
40042	MA. TEOFILA NATIVIDAD HERNANDEZ	HETE590906LN3	HEXT590906MLRXP09	Residuos Sólidos	N PUESTO	5,158.26	258.00	3,438.83
40044	NOE VALENTIN REYES	VARN600430840	VARN600430HTLLYX04	Edificios Públicos	N PUESTO	6,189.98	310.00	4,126.65
40047	MANUEL DE MAXIMO PALAFOX	MAPM681007G68	MAPM681007HTLXLN00	Residuos Sólidos	N PUESTO	5,158.26	258.00	3,438.83
40048	HILARIO FLORES DIONICIO	FODH771103J46	FODH771103HTLLNL01	Residuos Sólidos	N PUESTO	8,294.64	416.00	5,529.76
40049	CHANEL HERNANDEZ VAZQUEZ	HEVC790428MG6	HEVC790428HTLRZH14	Residuos Sólidos	N PUESTO	5,158.26	258.00	3,438.83
40055	VERONICA FLORES VENTURA	FOVV800923DE4	FOVV800923MTLLNR02	Servicios Públicos Municipales	N PUESTO	5,158.26	258.00	3,438.83
40056	CARLOS UGARTE LOPEZ	UALC770913G26	UALC770913HTLGPR01	Residuos Sólidos	N PUESTO	8,294.64	416.00	5,529.76
40057	CRISTOBAL OLIVARES HERNANDEZ	OIHC9504087U3	OIHC950408HTLLRR02	Residuos Sólidos	N PUESTO	5,158.26	258.00	3,438.83
40060	J. REYES DE LA CRUZ RECOBA	CURJ590106LQ8	CURR590106HTLRRCY02	Residuos Sólidos	N PUESTO	5,158.26	258.00	3,438.83
40062	GUSTAVO SALAS RAMOS	SARG000817L88	SARG000817HMCLMSA7	Residuos Sólidos	N PUESTO	6,189.98	310.00	4,126.65
40065	JONATHAN RODRIGUEZ DURAN	RODJ870506GB5	RODJ870506HTLDRN08	Residuos Sólidos	N PUESTO	5,158.26	258.00	3,438.83
40066	RAMIRO FLORES DIONICIO	FODR890523GB4	FODR890523HTLLNM01	Residuos Sólidos	N PUESTO	8,294.64	416.00	5,529.76
40067	LEONARDO RIVERA MARTINEZ	RIML591106U75	RIML591106HTLVRN06	Rastro Municipal	N PUESTO	5,158.26	258.00	3,438.83
40068	JOSE MIGUEL SEBASTIAN MARTINEZ	SEMM530915L38	SEMM530915HTLBRG08	Residuos Sólidos	N PUESTO	8,294.64	416.00	5,529.76
40069	JOSE ROBERTO HERNANDEZ BRIONES	HEBR771007266	HEBR771007HTLRRB09	Residuos Sólidos	N PUESTO	5,158.26	258.00	3,438.83
40077	EDUARDO PAEZ MARTINEZ	PAME87091116A	PAME870911HTLZRD06	Residuos Sólidos	N PUESTO	8,294.64	416.00	5,529.76
40078	ENRIQUE HUERTA CASTILLO	HUCE760909DR5	HUCE760909HPLRSN00	Residuos Sólidos	N PUESTO	5,158.14	258.00	3,438.77
40086	ARISTEO LARA LEAL	LALA810903913	LALA810903HTLRLR05	Residuos Sólidos	N PUESTO	8,294.64	416.00	5,529.76
40089	OSCAR DAVID BARRERA MARTINEZ	BAMO870307RQ0	BAMO870307HTLRRS05	Comunicación Social, Logística y Eventos	N PUESTO	9,284.60	464.00	6,189.74
40092	JAVIER BALDERAS LOPEZ	BALJ0301196VA	BALJ030119HTLLPVA3	Residuos Sólidos	N PUESTO	6,189.98	310.00	4,126.65
40097	BENIGNO HERNANDEZ BENITES	HEBB750213FZ0	HEBB750213HTLRNN00	Ecología	N PUESTO	5,158.26	258.00	3,438.83
40099	JOSE LUIS CERVANTES BAUTISTA	CEBL611230CM5	CEBL611230HTLRRTS05	Edificios Públicos	N PUESTO	5,158.26	258.00	3,438.83
40100	EMANUEL RAMIREZ RAMOS	RARE000623RC2	RARE000623HTLMMMA9	Tesorería Municipal	N PUESTO	10,725.58	538.00	7,150.39
40102	FLAVIA DEGANTE FERNANDEZ	DEFF620507KE1	GAFF620507MTLNRLO7	Secretaría Particular	N PUESTO	10,725.58	538.00	7,150.39
40104	MA DEL CARMEN HERNANDEZ GARCIA	HEGC660712AQ9	HEGC660712MLRRR05	Recursos Materiales	N PUESTO	10,725.58	538.00	7,150.39

40106	JOSE ARMANDO RANCHERO ANGOA	RAAA9704181Q8	RAAA970418HTLNNR00	Residuos Sólidos	N PUESTO	8,294.64	416.00	5,529.76
40107	GUADALUPE FLORES DIONICIO	FODG941214DM0	FODG941214HTLLND01	Residuos Sólidos	N PUESTO	5,158.26	258.00	3,438.83
40114	JOSE MARCIANO MARIANO ANACLETO	MAAM620605UD9	MAAM620605HTLRNR13	Residuos Sólidos	N PUESTO	5,158.26	258.00	3,438.83
40116	ROSA MARIA HERNANDEZ VAZQUEZ	HEVR590420KK4	HEVR590420MPLRZS08	Sistema DIF Municipal	N PUESTO	5,158.26	258.00	3,438.83
40117	GUILLERMO GOYA JORDAN	GOJG820820183	GOJG820820HTLYRL05	Edificios Públicos	N PUESTO	10,725.58	538.00	7,150.39
40118	ROLANDO NAVARRO AGUILAR	NAAR8503275S6	NAAR850327HTLVGL04	Oficina de los Regidores	N PUESTO	9,284.60	464.00	6,189.74
40120	JOSE OMAR ESCOBEDO MORAN	EOMO920120BF5	EOMO920120HTLSRM08	Oficina de los Regidores	N PUESTO	9,284.60	464.00	6,189.74
40121	MARIAN LIMA HERNANDEZ	LIHM970801F11	LIHM970801MTLMRR02	Oficina de los Regidores	N PUESTO	9,284.60	464.00	6,189.74
40122	DIANA PAOLA MONTIEL CALVA	MOC000831629	MOC000831MPLNLNA3	Oficina de los Regidores	N PUESTO	9,284.60	464.00	6,189.74
40128	ROCIO BASILIO REYO	BARR890524IW6	BARR890524MTLSYC01	Oficina de los Regidores	N PUESTO	8,294.64	416.00	5,529.76
40129	ANA LILIA MENDEZ PRADO	MEPA72082783A	MEPA720827MPLNRN05	Contraloría Interna	N PUESTO	10,725.58	538.00	7,150.38
40130	MARIANA DE LOURDES GAMIO MENDEZ	GAMM991002L7A	GAMM991002MDFMNR04	Recursos Humanos	N PUESTO	10,725.58	538.00	7,150.38
40132	JOSE EMILIO ANGEL VAZQUEZ MONTES	VAME580808M55	VAME580808HTLZNM08	Ecología	N PUESTO	5,158.14	258.00	3,438.77
40133	MARTHA CLAUDIA QUINTERO HERNANDEZ	QUHM740418168	QUHM740418MTLNR06	Contraloría Interna	N PUESTO	9,284.60	464.00	6,189.74
40134	NAYELI BALVERDE GRAJALES	BAGN960614BK7	BAGN960614MTLLRY01	Oficina de los Regidores	N PUESTO	9,284.60	464.00	6,189.74
40137	CARLOS ISAAC GONZALEZ SALDAÑA	GOSC010603467	GOSC010603HTLNLRA2	Juventud y Deporte	N PUESTO	8,294.64	416.00	5,529.76
40139	OSCAR DAVID ALVAREZ GUERRERO	AAGO0007065W2	AAGO000706HMNLRSA6	Oficina de los Regidores	N PUESTO	9,284.60	464.00	6,189.74
40142	GUADALUPE VALDEZ GOMEZ	VAGG970409LXA	VAGG970409MTLLMD02	Sistema DIF Municipal	N PUESTO	10,725.58	538.00	7,150.38
40144	LESLIE RUBI RAMIREZ GONSALEZ	RAGL940217928	RAGL940217MTLMNS01	Turismo y Cultura	N PUESTO	10,725.58	538.00	7,150.38
40150	JAVIER VAZQUEZ LOPEZ	VALJ970914ARA	VALJ970914HTLZPV09	Agricultura y Desarrollo Rural	N PUESTO	10,725.58	538.00	7,150.38
40151	JOSE IGNACIO DE MAXIMO ANGELES	MAAI9507107KA	MAAI950710HTLXNG04	Residuos Sólidos	N PUESTO	5,158.14	258.00	3,438.77
40156	RIGOBERTO HERNANDEZ ROMERO	HERR810803MY1	HERR810803HTLRMG00	Residuos Sólidos	N PUESTO	5,158.14	258.00	3,438.77
40157	DOMINGO ZUÑIGA LOPEZ	ZULD8908046G4	ZULD890804HTLXPM09	Residuos Sólidos	N PUESTO	5,158.14	258.00	3,438.77
40159	NESTOR RAFAEL OROSCO DURAN	OODN650226CJ9	OODN650226HTLRRS06	Ecología	N PUESTO	8,294.64	416.00	5,529.76
40160	JUAN FRANCISCO VICENTE GUTIERREZ HERNANDEZ	GUHJ590719NQ7	GUHJ590719HTLTRN00	Servicios Públicos Municipales	N PUESTO	8,294.64	416.00	5,529.76
40161	RUBEN RENATO BAUTISTA HERNANDEZ	BAHR8111129D2	BAHR811112HTLTRB07	Servicios Públicos Municipales	N PUESTO	8,294.64	416.00	5,529.76
40166	ISIDRO VAZQUEZ VARGAS	VAVI000305GB1	VAVI000305HTLZRSA3	Edificios Públicos	N PUESTO	6,189.84	310.00	4,126.56
40167	JOSE FERNANDO RODRIGUEZ VARGAS	ROVF940609EP7	ROVF940609HTLDRR06	Secretaría Particular	N PUESTO	9,284.60	464.00	6,189.74
40174	REYES LOPEZ MONTES	LOMR700106LX1	LOMR700106HTLPNY03	Servicios Públicos Municipales	N PUESTO	8,294.64	416.00	5,529.76
40175	TEODORO SANCHEZ CASTILLO	SACT721127SJ4	SACT721127HTLNSD04	Residuos Sólidos	N PUESTO	5,158.14	258.00	3,438.77
40176	ELEAZAR MARTINEZ PEREZ	MAPE710823GSA	MAPE710823MTLRRL05	Secretaría Particular	N PUESTO	9,284.60	464.00	6,189.74

40177	GUADALUPE DEGANTE ANGELES	DEAG620112A51	DEAG620112MTLGN06	Recursos Materiales	N PUESTO	9,284.60	464.00	6,189.74
40178	EMILIO ORTIZ DE GANTE	OIGE830105T92	OIGE830105HTLRNM01	Rastro Municipal	N PUESTO	5,158.14	258.00	3,438.77
40190	RENE LIRA CORONA	LICR841019SL6	LICR841019HTLRRN04	Servicios Públicos Municipales	N PUESTO	8,294.64	416.00	5,529.76
40191	JUAN ORTEGA HERNANDEZ	OEJH740518IP6	OEJH740518HTLRRN05	Servicios Públicos Municipales	N PUESTO	8,294.64	416.00	5,529.76
40192	MARTHA VALENTIN CAUTE	VACM5901194F6	VACM590119MTLLTR02	Residuos Sólidos	N PUESTO	5,158.14	258.00	3,438.77
40193	JOSE MIGUEL BAUTISTA MORA	BAMM830808NF1	BAMM830808HTLTRG07	Servicios Públicos Municipales	N PUESTO	8,294.64	416.00	5,529.76
40195	EDGAR GUSTAVO MARIN ROJAS	MARE830615TT5	MARE830615HTLRJD07	Recursos Materiales	N PUESTO	8,294.64	416.00	5,529.76
40196	MARIA MARTHA CONSUELO MARTINEZ TORRES	MATM640706QN8	MATM640706MTLRRR09	Residuos Sólidos	N PUESTO	5,158.14	310.00	3,438.77
40198	WENDY SHECCID CARMONA BENAVIDES	CABW980709HM0	CABW980929MTLRNN02	Coordinación Jurídica	N PUESTO	9,284.60	464.00	6,189.74
40202	MARITZA SALAMANCA HERNANDEZ	SAHM960816842	SAHM960816MTLLRR07	Oficina de los Regidores	N PUESTO	9,284.60	464.00	6,189.74
40203	ANASTACIO ROBERTO PEREZ BAEZ	PEBA701219SS6	PEBA701219HTLRZN00	Ecología	N PUESTO	6,189.84	310.00	4,126.56
40204	JOSE ALBERTO DE MAXIMO ANGELES	MAAA010110526	MAAA010110HTLXNLA3	Residuos Sólidos	N PUESTO	5,158.14	258.00	3,438.77
40205	RAFAEL DE JESUS DE LA CRUZ	JECR8009208L5	JECR800920HTLSRF03	Residuos Sólidos	N PUESTO	5,158.14	258.00	3,438.77
40206	WENDY YAMIRA HUERTA GARCIA	HUGW920709NJ5	HUGW920709MTLRRN03	Coordinación Jurídica	N PUESTO	9,284.60	464.00	6,189.74
40207	EDUARDO JOSE LUIS GARCIA CUEVAS	GACE720904CS4	GACE720904HTLRVD02	Alumbrado Público	N PUESTO	8,294.64	416.00	5,529.76
40210	ANTONIO RECOBA LOPEZ	RELA790616HS5	RELA790616HTLCPN02	Rastro Municipal	N PUESTO	5,158.14	258.00	3,438.77
40214	AURELIO GARCIA SANCHEZ	GASA740727GA0	GASA740727HTLRNR00	Turismo y Cultura	N PUESTO	8,294.64	416.00	5,529.76
40216	MARIA DE LA LUZ CONTRERAS DE LAZARO	COLL700422492	COLL700422MTLNZZ09	Residuos Sólidos	N PUESTO	5,158.14	258.00	3,438.77
40217	JOSE LUCINO GONZALEZ MENDOZA	GOML530630521	GOML530630HTLNNC18	Residuos Sólidos	N PUESTO	5,158.14	258.00	3,438.77
40218	ANA KAREN CERVANTES SANCHEZ	CESA000828TE6	CESA000828MTLRNNA9	Coordinación Jurídica	N PUESTO	8,294.64	416.00	5,529.76
40221	LUIS GERARDO VALDEZ DIAZ	VADL9407243E4	VADL940724HPLLZS00	Servicios Públicos Municipales	N PUESTO	6,189.84	310.00	4,126.56
40223	MARIA GUADALUPE TORRES MONTES	TOMG920429SZ1	TOMG920429MTLRND03	Desarrollo Económico y Comercio	N PUESTO	8,294.64	416.00	5,529.76
40224	HUGO CESAR MEDRANO TORRES	METH911021CU4	METH911021HTLDRG04	Comunicación Social, Logística y Eventos	N PUESTO	8,294.64	416.00	5,529.76
40226	MONSERRAT ROLDAN ROBLES	RORM010814A42	RORM010814MTLLBNA6	Desarrollo Económico y Comercio	N PUESTO	8,294.64	416.00	5,529.76
40230	MIGUEL HERMENEGILDO LOPEZ	HELM740823QM3	HELM740823HTLRPG01	Alumbrado Público	N PUESTO	8,294.64	416.00	5,529.76
40232	REYNA BEATRIZ MARTINEZ PEREZ	MAPR8312294P2	MAPR831229MTLRRY03	Tesorería Municipal	N PUESTO	9,284.60	464.00	6,189.74
40233	JUAN EDUARDO FERNANDEZ DE LARA BAUTISTA	FEBJ900712A90	FEBJ900712HTLRTN09	Desarrollo Económico y Comercio	N PUESTO	8,294.64	416.00	5,529.76
40234	MARIA ARCELIA AGUILAR HERNANDEZ	AUHA9208091KA	AUHA920809MTLGRR02	Rastro Municipal	N PUESTO	8,294.64	416.00	5,529.76
40235	LUIS ERNESTO MARTINEZ GARCIA	MAGL8711077VA	MAGL871107HPLRRS01	Juventud y Deporte	N PUESTO	6,189.84	310.00	4,126.56
40237	CESAR GARCIA AVENDAÑO	GAAC760126G96	GAAC760126HTLRVS04	Servicios Públicos Municipales	N PUESTO	8,294.64	416.00	5,529.76
40241	CANDELARIA GUTIERREZ BARRIENTOS	GUBC8010282H8	GUBC801028MTLTRN00	Servicios Públicos Municipales	N PUESTO	8,294.64	416.00	5,529.76

40242	MARIA DEL RAYO CORONA CONTRERAS	COCR9609189V9	COCR960918MTLRNY03	Residuos Sólidos	N PUESTO	5,158.14	258.00	3,438.77
40244	ITZAE RODRIGUEZ PINEDA	ROPI030717MP6	ROPI030717MTLDNTA7	Agricultura y Desarrollo Rural	N PUESTO	6,189.84	310.00	4,126.56
40246	FRANCISCO JAVIER BARRERA DIAZ	BADF711203QT4	BADF711203HTLRZR07	Obras Públicas y Desarrollo Urbano	N PUESTO	6,189.84	310.00	4,126.56
40247	MARIA MARILU CARMONA MORALES	CAMM740107DT2	CAMM740107MPLRRR08	Sistema DIF Municipal	N PUESTO	9,284.60	464.00	6,189.74
40248	EFRAIN DE LOS SANTOS ARELLANO	SAAE7605214P2	SAAE760521HTLNRFO4	Servicios Públicos Municipales	N PUESTO	8,294.64	416.00	5,529.76
40249	SERGIO IVAN MENDIETA MORALES	MEMS911206JW2	MEMS911206HTLNRRO9	Servicios Públicos Municipales	N PUESTO	8,294.64	416.00	5,529.76
40250	JOSE REYES JIMENEZ ANGELES	JJAR761217937	JJAR761217HTLMNY00	Servicios Públicos Municipales	N PUESTO	10,725.58	538.00	7,150.38
40251	FELIPE GARCIA PARRA	GAPF7805015KA	GAPF780501HTLRLR08	Servicios Públicos Municipales	N PUESTO	9,284.60	464.00	6,189.74
40252	ARMANDO LUNA PEREZ	LUPA8608233H1	LUPA860823HTLNRRO1	Servicios Públicos Municipales	N PUESTO	9,284.60	464.00	6,189.74
40253	EDGAR AUGUSTO HERRERA GONZALEZ	HEGE910128MEA	HEGE910128HTLRND05	Residuos Sólidos	N PUESTO	8,294.64	416.00	5,529.76
40254	CECILIA MELGOZA TERRES	METC671122S60	METC671122MDFLRC00	Recursos Humanos	N PUESTO	5,158.14	258.00	3,438.77
40255	JOSE MANUEL FLORES MACIAS	FOMM580525AS7	FOMM580525HTLLCN05	Secretaria del Ayuntamiento	N PUESTO	6,189.84	310.00	4,126.56
40256	MONSERRAT ARELLANO ESPINOSA	AEEM030310PQ7	AEEM030310MTLRNSA9	Turismo y Cultura	N PUESTO	10,725.58	538.00	7,150.38
40258	ERIKA CORTES GOMEZ	COGX000405I40	CXGE000405MTLRMRA7	Oficina de los Regidores	N PUESTO	9,284.60	464.00	6,189.74
40259	PASCUALA REYES LOPEZ	RELP740414CM0	RELP740414MTLYPS04	Residuos Sólidos	N PUESTO	5,158.14	258.00	3,438.77
40260	ABACUC CABRERA TEPECZIN	CATA7406098R4	CATA740609HGRBPP17	Residuos Sólidos	N PUESTO	5,158.14	258.00	3,438.77
40261	JOSE LUIS HERNANDEZ CERVANTES	HECL5106223X9	HECL510622HTLRRS01	Residuos Sólidos	N PUESTO	5,158.14	258.00	3,438.77
40262	MAGDALENA CARRILLO SANCHEZ	CASM610722Q13	CASM610722MTLRNG06	Recursos Humanos	N PUESTO	8,294.64	416.00	5,529.76
40263	OSCAR DANIEL GONZALEZ SEBASTIAN	GOSO960917IX4	GOSO960917HTCNBS08	Residuos Sólidos	N PUESTO	5,158.14	258.00	3,438.77
40264	LETICIA TEODORA CUATECONTZI NAVA	CUNL901006U70	CUNL901006MTLTVT02	Agricultura y Desarrollo Rural	N PUESTO	10,725.58	538.00	7,150.38
40265	VERONICA ARELLANO VARGAS	AEVV591011PN5	AEVV591011MDFRRR09	Servicios Públicos Municipales	N PUESTO	8,294.64	416.00	5,529.76
40266	NORMA NELLY HERNANDEZ ESPINOZA	HEEN920124UN4	HEEN920124MTLRSR06	Servicios Públicos Municipales	N PUESTO	8,294.64	416.00	5,529.76
40269	JOSE JUAN FELICIANO TORRES ORTEGA	TOOJ6711097W7	TOOJ671109HTLRRN08	Pantones Municipales	N PUESTO	6,189.84	310.00	4,126.56
40273	YAZMIN NATIVIDAD VALENTIN	NAVY870425G37	NAVY870425MTLTLZ03	Residuos Sólidos	N PUESTO	5,158.14	258.00	3,438.77
40276	CHRISTIAN DENNIS TORRES AVALOS	TOAC980809EM8	TOAC980809HDFRVH00	Turismo y Cultura	N PUESTO	10,725.58	538.00	7,150.38
40278	KARLA MARIANA MARTINEZ VAZQUEZ	MAVK960202LA9	MAVK960202MMCRZR08	Turismo y Cultura	N PUESTO	10,725.58	538.00	7,150.38
40279	MARIA FRIDA CAMPECHE MORALES	CAMF960615221	CAMF960615MTLMRR04	Turismo y Cultura	N PUESTO	8,294.64	416.00	5,529.76
40280	JOSE ALBERTO LEAL BAEZ	LEBA990406NDA	LEBA990406HTLLZL03	Comunicación Social, Logística y Eventos	N PUESTO	9,284.60	464.00	6,189.74
40281	JUVENTINO CARDOSO FLORES	CAFJ620223C69	CAFJ620223HMCRLV08	Residuos Sólidos	N PUESTO	5,158.14	258.00	3,438.77
40282	ANTONIA MUÑOZ SUAREZ	MUSA590123MWA	MUSA590123MTLXRN05	Residuos Sólidos	N PUESTO	5,158.14	258.00	3,438.77
40284	MARYSOL CORNEJO ZAMORA	COZM670616DD8	COZM670616MVZRMRO0	Turismo y Cultura	N PUESTO	8,294.70	416.00	5,529.76

40285	JULIO CESAR MARTINEZ ORTEGA	MAOJ050211Q93	MAOJ050211HTLRRLA6	Turismo y Cultura	N PUESTO	6,189.84	310.00	4,126.56
40286	JESUS LOPEZ SANCHEZ	LOSI7705206A8	LOSI770520HTLPLNS03	Comunicación Social, Logística y Eventos	N PUESTO	9,284.60	464.00	6,189.74
40287	FERNANDO ALEXANDER DE JESUS LOPEZ	JELF9912023D1	JELF991202HTLSPR09	Rastro Municipal	N PUESTO	5,158.14	258.00	3,438.77
40288	IRVIN MANUEL PEREZ SERRANO	PESI050404B11	PESI050404HTLRRRA7	Turismo y Cultura	N PUESTO	6,189.84	310.00	4,126.56
40289	JUAN CARLOS NATIVIDAD VELAZQUEZ	NAVJ0405109V3	NAVJ040510HTLTLNA7	Turismo y Cultura	N PUESTO	6,189.84	310.00	4,126.56
40290	CELESTE AZERET TRINIDAD HERNANDEZ	TIHC050508LB0	TIHC050508MTLRRRA3	Turismo y Cultura	N PUESTO	6,189.84	310.00	4,126.56
40291	JOSE CRISTIAN HERNANDEZ GARCIA	HEGC050103UZ5	HEGC050103HTLRRRA9	Turismo y Cultura	N PUESTO	6,189.84	310.00	4,126.56
40292	ALFONSO BAUTISTA CORTES	BACA050609N49	BXCA050609HTLTRLA3	Turismo y Cultura	N PUESTO	6,189.84	310.00	4,126.56
40293	MARIA GUADALUPE ASCENCION MORALES	AEMG970206QJ9	AEMG970206MTLSRD09	Desarrollo Económico y Comercio	N PUESTO	8,294.64	416.00	5,529.76
40296	ALFONSO LOPEZ CHACON	LOCA99111291A	LXCA991112HTLPHL05	Desarrollo Económico y Comercio	N PUESTO	8,294.64	416.00	5,529.76
40297	JERSAIN SILVA GALINDO	SIGJ010826BA9	SIGJ010826HPLLLRA9	Turismo y Cultura	N PUESTO	9,284.60	464.00	6,189.74
40298	ALFONSO TEACALCO HERNANDEZ	TEHA530126R58	TEHA530126HTLCRL09	Residuos Sólidos	N PUESTO	8,294.64	416.00	5,529.76
40299	JULIO CESAR HERNANDEZ ROSARIO	HERJ870130963	HERJ870130HTLRSL08	Desarrollo Económico y Comercio	N PUESTO	9,284.60	464.00	6,189.74
40301	HECTOR EDUARDO MENESES BAEZ	MEBH8712174W9	MEBH871217HTLNZC08	Secretaría Particular	N PUESTO	8,294.64	416.00	5,529.76
40303	ALEJANDRO BRAULIO MENDEZ GASCA	MEGA6909016H2	MEGA690901HTLNSL05	Residuos Sólidos	N PUESTO	5,158.14	258.00	3,438.77
40304	JUAN CARLOS ARENAS SANCHEZ	AESJ630530GS9	AESJ630530HPLRNN00	Residuos Sólidos	N PUESTO	5,158.14	258.00	3,438.77
40306	LUISA PAOLA LIMA LOZADA	LILL040401892	LILL040401MTLMZSA7	Oficina de los Regidores	N PUESTO	9,284.60	464.00	6,189.74
40307	LEONARDO HERNANDEZ MONTES	HEML751106G80	HEML751106HTLRNN06	Residuos Sólidos	N PUESTO	5,158.14	258.00	3,438.77
40308	WILMAR ESCOBAR MUÑOZ	EOMW960414AT2	EOMW960414HTLSXL06	Recursos Humanos	N PUESTO	8,294.64	416.00	5,529.76
40309	ULISES ALEJANDRO LUNA AGUIRRE	LUAU000818PP7	LUAU000818HDFNGLA1	Ecología	N PUESTO	5,158.14	258.00	3,438.77
40311	MARIA FABIOLA ALVARADO ROMERO	AARF860403HA0	AARF860403MTLLMB08	Turismo y Cultura	N PUESTO	9,284.60	464.00	6,189.74
40313	LILIANA LOPEZ BAEZ	LOBL840403U74	LOBL840403MTLPZL02	Secretaría Particular	N PUESTO	9,284.60	464.00	6,189.74
40314	XIMENA JAQUELINE CARRILLO MONTIEL	CAMX981027RM1	CAMX981027MTLRNM07	Servicios Públicos Municipales	N PUESTO	8,294.70	416.00	5,529.80
40315	ALFONSO GARCIA CRUZ	GACA640124BR3	GACA640124HTLRRL18	Pantones Municipales	N PUESTO	6,189.84	310.00	4,126.56
40316	CESAR LEONARDO SANCHEZ FLORES	SAFC000809HZ1	SAFC000809HTLNSA1	Agricultura y Desarrollo Rural	N PUESTO	10,725.58	538.00	7,150.38
40317	URIEL DE JESUS MARTINEZ SANCHEZ	MASU970608585	MASU970608HTLRNR02	Alumbrado Público	N PUESTO	8,294.64	416.00	5,529.76
40318	LUIS MANUEL OMAÑA SERRANO	OASL650621LE1	OASL650621HDFMRS01	Desarrollo Económico y Comercio	N PUESTO	8,294.70	416.00	5,529.80
40319	JOSE ALEJANDRO MARTINEZ HERNANDEZ	MAHA980513ML8	MAHA980513HTLRRL03	Desarrollo Económico y Comercio	N PUESTO	9,284.70	464.00	6,189.80
40320	CANDELARIO HERNANDEZ PALAFOX	HEPC741223M71	HEPC741223HTLRNL04	Ecología	N PUESTO	8,294.70	416.00	5,529.80
40321	JOSE GORGONIO CRECENCIO FLORES MONTES	FOMG460909MFA	FOMG460909HTLLNR06	Ecología	N PUESTO	8,294.70	416.00	5,529.80

40322	OSCAR BARCENAS SANCHEZ	BASO890214U68	BASO890214HTLRNS05	Ecología	N PUESTO	5,158.20	258.00	3,438.80
40323	MARISELA SANCHEZ LOPEZ	SALM720730PJA	SALM720730MTLNPR06	Ecología	N PUESTO	8,294.70	416.00	5,529.80



**MUNICIPIO DE HUAMANTLA, TLAX
PLANTILLA PARA EL EJERCICIO 2024
TRABAJADORES DE BASE**



Clave	Nombre del trabajador	RFC	CURP	Departamento	Puesto	Sueldo mensual	Despensa mensual	Prima vacacional	Gratificación fin de año
5	MARIA ISABEL HUERTA RODRIGUEZ	HURI690531IR9	HURI690531MTLRDS03	Servicios Públicos Municipales	Secretaría	18,974.64	500.00	11,384.78	27,829.46
7	MA ESTHER PORFIRIA HUERTA RODRIGUEZ	HURE660701BY6	HURE660701MTLRDS00	Secretaría del Ayuntamiento	Secretaría	18,974.64	500.00	11,384.78	27,829.46
13	JOSE CARMEN SANCHEZ DIAZ	SADC620805FH2	SADC620805HTLNZR02	Ecología	Jardinero	17,898.64	500.00	10,739.18	26,251.34
16	JESUS VICTOR MENDEZ CRUZ	MECJ690615FZ9	MECJ690615HTLNRS01	Residuos Sólidos	Chofer	18,974.64	500.00	11,384.78	27,829.46
18	JOSE DE JESUS JUAREZ MORALES	JUMJ641028T43	JUMJ641028HTLRRS03	Residuos Sólidos	Ayudante General	17,898.64	500.00	10,739.18	26,251.34
19	JOSE JULIO JUAREZ MORALES	JUMJ731223ST5	JUMJ731223HTLRRL09	Residuos Sólidos	Ayudante General	17,898.64	500.00	10,739.18	26,251.34
25	IGNACIO DIAZ FLORES	DIFI650120BB7	DIFI650120HTLZLG06	Tecnologías de la Información y Comunica	Técnico Especializado	18,974.64	500.00	11,384.78	27,829.46
29	ROMAN RAMIREZ GRACIA	RAGR711118QC0	RAGR711118HTLMRM04	Recursos Humanos	Técnico Especializado	18,974.64	500.00	11,384.78	27,829.46
34	MA. JUANA DE JESUS MONTIEL BERRONES	MOBJ601227NV3	MOBJ601227MSPNRN06	Ingresos	Auxiliar Administrativo	17,898.64	500.00	10,739.18	26,251.34
41	CAROLINA RIVERA HERNANDEZ	RIHC800222UFA	RIHC800222MTLVRR08	Secretaría del Ayuntamiento	Secretaría	17,898.64	500.00	10,739.18	26,251.34
42	FELICIANO VICTORIANO REYES	VIRF611208QL5	VIRF611208HTLCYL07	Residuos Sólidos	Ayudante General	16,359.12	500.00	9,815.47	23,993.38
44	LUCIANO ROMERO LOPEZ	ROLL6310261A7	ROLL631026HTLMPC09	Residuos Sólidos	Ayudante General	16,359.12	500.00	9,815.47	23,993.38
50	YOLANDA HERNANDEZ ARCHUNDIA	HEAY650617LYA	HEAY650617MDFRRL01	Oficina de la Sindicatura Municipal	Secretaría	17,898.64	500.00	10,739.18	26,251.34
54	EDUARDO ORTIZ MORALES	OIME850410674	OIME850410HTLRRD08	Registro Civil	Cajero	17,898.64	500.00	10,739.18	26,251.34

66	ALFREDO LOPEZ MACIAS	LOMA901201128	LOMA901201HTLPCL03	Tecnologías de la Información y Comunica	Auxiliar Administrativo	16,359.12	500.00	9,815.47	23,993.38
67	J. FELIX LOPEZ BACILIO	LOBJ780830GT6	LOBF780830HTLPCL03	Recursos Humanos	Técnico Especializado	17,898.64	500.00	10,739.18	26,251.34
69	RAYMUNDO VELAZQUEZ ASCENCION	VEAR750105G71	VEAR750105HTLLSY09	Residuos Sólidos	Ayudante General	16,359.12	500.00	9,815.47	23,993.38
71	ARTURO PAREDES DELGADO	PADA730902K70	PADA730902HTLRLR00	Residuos Sólidos	Chofer	13,187.96	500.00	7,912.78	19,342.35
74	EDALIN PEREZ ISLAS	PEIE870106V7A	PEIE870106MMCRSD01	Sistema DIF Municipal	Auxiliar Administrativo	13,187.96	500.00	7,912.78	19,342.35
82	FREDDY GUTIERREZ GRANILLO	GUGF770302E58	GUGF770302HHGTRR07	Sistema DIF Municipal	Notificador	10,295.44	500.00	6,177.26	15,099.97
91	VICTOR HUGO LOPEZ LOPEZ	LOLV770220R47	LOLV770220HTLPPC08	Panteones Municipales	Ayudante General	10,295.44	500.00	6,177.26	15,099.97
94	GEOVANY CASTILLO PEREZ	CAPG841002448	CAPG841002HTLSRV09	Registro Civil	Auxiliar Administrativo	10,295.44	500.00	6,177.26	15,099.97
97	DEMETRIO HERNANDEZ GARCIA	HEGD891220G59	HEGD891220HTLRRM02	Sistema DIF Municipal	Ayudante General	10,295.44	500.00	6,177.26	15,099.97
101	DAVID DOMINGUEZ VIVEROS	DOVD860506QA6	DOVD860506HMNMV03	Archivo Histórico Municipal	Auxiliar Administrativo	10,295.44	500.00	6,177.26	15,099.97
103	SONIA MARIA GALINDO ROCHA	GARS790517NQ7	GARS790517MTLLCN02	Registro Civil	Auxiliar Administrativo	10,295.44	500.00	6,177.26	15,099.97
104	Elsa Eliuth Romero Carmona	ROCE801118HE7	ROCE801118MTLMRL05	Registro Civil	Auxiliar Administrativo	10,295.44	500.00	6,177.26	15,099.97
105	ENRIQUE SOLANO ROMERO	SORE760922CW9	SORE760922HMCLMN08	Tesorería Municipal	Técnico Especializado	10,295.44	500.00	6,177.26	15,099.97
106	LORENA ALCANTARA HUERTA	AAHL830526J80	AAHL830526MTLLRR00	Recursos Materiales	Auxiliar Administrativo	10,295.44	500.00	6,177.26	15,099.97
107	JESUS DIEGUEZ MONTES	DIMJ750905FJ1	DIMJ750905HTLGNS05	Juventud y Deporte	Auxiliar Administrativo	13,187.96	500.00	7,912.78	19,342.35
108	MARTIN CRUZ HERNANDEZ	CUHM721111FVA	CUHM721111HTLRRR01	Panteones Municipales	Ayudante General	10,295.44	500.00	6,177.26	15,099.97
113	JOSE ALFREDO DIEGO CONTRERAS VALENCIA	COVA640226FA6	COVA640226HTLNLL01	Contraloría Interna	Auxiliar Administrativo	13,187.96	500.00	7,912.78	19,342.35
119	ANDY GARCIA TORRES	GATA790718S28	GATA790718HTLRRN05	Sistema DIF Municipal	Auxiliar Administrativo	17,898.64	500.00	10,739.18	26,251.34
121	JESUS EDUARDO BURGOS MARTINEZ	BUMJ981202712	BUMJ981202HTLRRS05	Sistema DIF Municipal	Auxiliar Administrativo	16,359.12	500.00	9,815.47	23,993.38

128	ALEJANDRA MONSERRAT ROMERO ROMERO	RORA870421A67	RORA870421MTLMML04	Contraloría Interna	Auxiliar Administrativo	13,187.96	500.00	7,912.78	19,342.35
-----	-----------------------------------	---------------	--------------------	---------------------	-------------------------	-----------	--------	----------	-----------



**MUNICIPIO DE HUAMANTLA, TLAX
PLANTILLA PARA EL EJERCICIO 2024
JUBILADOS Y PENSIONADOS**



Clave	Nombre del trabajador	RFC	CURP	Departamento	Puesto	Salario Diario	Sueldo mensual	Despensa mensual	Gratificacion fin de año
1001	VICTOR MANUEL ISLAS SANCHEZ	IASV6411106D3	IASV641110HTLSNC08	Jubilados y Pensionados	Jubilado	703.76	21,112.80	2,967.00	30,965.44
1002	MARIA CAROLINA LARA LIRA	LALC600527IL6	LALC600527MTLRRR06	Jubilados y Pensionados	Pensionado	384.75	11,542.50	2,967.00	16,929.00
1003	JOSE ANTONIO RAMIREZ HERNANDEZ	RAHA660619MV9	RAHA660619HTLMRN02	Jubilados y Pensionados	Jubilado	557.59	16,727.70	2,967.00	24,533.96
1004	EUGENIO BRITEÑO MORALES	BIME6407085Z2	BIME640708HTLRRG07	Jubilados y Pensionados	Jubilado	320.73	9,621.90	2,967.00	14,112.12
1006	JOSE CARMEN MARTINEZ HERNANDEZ	MAHC290716DK4	MAHC290716HTLRRR08	Jubilados y Pensionados	Jubilado	410.84	12,325.20	2,967.00	18,076.96
1007	JUANA ROCIO MORALES ZUÑIGA	MOZJ590330C14	MOZJ590330MTLRXN01	Jubilados y Pensionados	Jubilado	509.63	15,288.90	2,967.00	22,423.72
1009	JOSE FELIPE RESENDIZ BAEZ	REBF4507108Q8	REBF450710HTLSZL05	Jubilados y Pensionados	Jubilado	703.76	21,112.80	2,967.00	30,965.44
1010	PEDRO GUADALUPE BAUTISTA CUELLAR	BACP470711NG3	BACP470711HTLTLD02	Jubilados y Pensionados	Pensionado	149.23	4,476.90	1,240.20	6,566.12
1011	GENARO MORALES PEREZ	MOPG480901PVA	MOPG480901HTLRRN02	Jubilados y Pensionados	Pensionado	181.60	5,448.00	2,967.00	7,990.40
1013	JOSE ANSELMO MARTINEZ CERON	MACA640521KP0	MACA640521HTLRRN09	Jubilados y Pensionados	Jubilado	509.63	15,288.90	2,967.00	22,423.72
1014	PABLO ALVAREZ PEÑA	AAPP620415J15	AAPP620415HDFLXB04	Jubilados y Pensionados	Pensionado	462.80	13,884.00	2,967.00	20,363.20
1015	ROSARIO NIETO GARCIA	NIGR501103LE1	NIGR501103MTLTRS03	Jubilados y Pensionados	Jubilado	557.59	16,727.70	2,967.00	24,533.96
1016	IGNACIO MONTES TAPIA	MOTI3106216J6	MOTI310621HTLNPG00	Jubilados y Pensionados	Jubilado	557.59	16,727.70	500.00	24,533.96
1018	GUILLERMO MIGUEL AQUINO CERVANTES	AUCG530904DC5	AUCG530904HTLQRL05	Jubilados y Pensionados	Jubilado	557.59	16,727.70	500.00	24,533.96
1019	JUANA TORRES ROSALES	TORJ480416AH3	TORJ480416MTLRNS07	Jubilados y Pensionados	Jubilado	591.11	17,733.30	2,967.00	26,008.84
1020	MARIA GRACIELA CRISOSTOMO BARRIENTOS	CIBG590204FX2	CIBG590204MDFRRR04	Jubilados y Pensionados	Jubilado	591.11	17,733.30	2,967.00	26,008.84
1021	ELBA TORRES PEREZ	TOPE530507949	TOPE530507MTLRLR05	Jubilados y Pensionados	Jubilado	591.11	17,733.30	2,967.00	26,008.84
1022	JOSE ANTONIO DE LA ROSA MEZA	ROMA4906101B8	ROMA490610HTLSZN00	Jubilados y Pensionados	Jubilado	591.11	17,733.30	500.00	26,008.84
1023	MARIA ESTHER MARTINEZ AVELINO	MAAE7007017J1	MAAE700701MTLRVS03	Jubilados y Pensionados	Jubilado	557.59	16,727.70	500.00	24,533.96
1024	GUADALUPE CASTILLO LOPEZ	CALG481205Q12	CALG481205HTLSPD09	Jubilados y Pensionados	Jubilado	557.59	16,727.70	2,967.00	24,533.96
1025	AURELIO ZARATE MARTINEZ	ZAMA431211ES4	ZAMA431211HTLRRR04	Jubilados y Pensionados	Pensionado	423.78	12,713.40	2,967.00	18,646.32
1026	ADALBERTO ORTIZ CRUZ	OICA660423BE8	OICA660423HTLRRD06	Jubilados y Pensionados	Jubilado	591.11	17,733.30	2,967.00	26,008.84

1027	IRMA PALACIOS IBARRA	PAII661224BG8	PAII661224MTLLBR07	Jubilados y Pensionados	Pensionado	339.77	10,193.10	0.00	14,949.88
------	----------------------	---------------	--------------------	-------------------------	------------	--------	-----------	------	-----------



**MUNICIPIO DE HUAMANTLA, TLAX
PLANTILLA PARA EL EJERCICIO 2024
SEGURIDAD PUBLICA Y TRANSITO VIAL**



Clave	Nombre del trabajador	RFC	CURP	Departamento	Puesto	Sueldo mensual	Prima vacacional	Gratificación fin de año
30001	SALVADOR CASTILLO SANTIAGO	CASS771126JM3	CASS771126HTLSNL07	Seguridad Pública, Transito y Protección	Policía UR	3,743.10	2,245.86	4,990.80
30002	GABRIEL DE GANTE BAUTISTA	GABG590324892	DEBG590324HTLGTB01	Seguridad Pública, Transito y Protección	Policía Segundo	19,224.76	11,534.86	25,633.00
30003	ELOY EFREN LOPEZ GUTIERREZ	LOGE780618P34	LOGE780618HTLPTL06	Seguridad Pública, Transito y Protección	Policía Tercero	16,020.62	9,612.37	21,360.84
30004	FRANCISCO MONTES CORTEZ	MOCF720914EM3	MOCF720914HTLNRR00	Seguridad Pública, Transito y Protección	Policía Tercero	16,020.62	9,612.37	21,360.84
30005	JOSE GERARDO SEBASTIAN HERNANDEZ GARCIA	HEGG601106P15	HEGG601106HTLRRR01	Seguridad Pública, Transito y Protección	Policía Tercero	16,020.62	9,612.37	21,360.84
30006	JOSE MARCOS GARCIA MENDEZ	GAMM681007LE0	GAMM681007HTLRNR09	Seguridad Pública, Transito y Protección	Policía	3,743.10	2,245.86	4,990.80
30007	MARIA EUGENIA MARTINEZ DE LA ROSA	MARE800708621	MARE800708MTRLRSG09	Seguridad Pública, Transito y Protección	Policía Tercero	16,020.62	9,612.37	21,360.84
30008	JOSE ANSELMO HERNANDEZ AVILES	HEAA740421HD5	HEAA740421HPLRVN02	Seguridad Pública, Transito y Protección	Policía Primero	6,468.00	3,880.80	8,624.00
30009	MARIA AGUILAR HERNANDEZ	AUHM7804031A5	AUHM780403MPLGRR08	Seguridad Pública, Transito y Protección	Policía	13,350.52	8,010.31	17,800.70
30010	TERESA LOZADA CRUZ	LOCT820615A98	LOCT820615MTLZRR08	Seguridad Pública, Transito y Protección	Policía Tercero	16,020.62	9,612.37	21,360.84
30011	FABIAN DAVID HERNANDEZ REYES	HERF791229GM5	HERF791229HTLRYB08	Seguridad Pública, Transito y Protección	Policía Tercero	4,491.90	2,695.14	5,989.20
30015	MARIA LUCIA SANCHEZ LEAN	SALL740218317	SALL740218MTLNNC08	Seguridad Pública, Transito y Protección	Policía	13,350.52	8,010.31	17,800.70
30016	EULALIA GUTIERREZ LOPEZ	GULE670711P17	GULE670711MTLTPLO9	Seguridad Pública, Transito y Protección	Policía	13,350.52	8,010.31	17,800.70
30017	SALVADOR ORTEGA MALDONADO	OEMS810203L14	OEMS810203HTLRLLO2	Seguridad Pública, Transito y Protección	Policía	13,350.52	8,010.31	17,800.70
30019	JOSE MARCELINO SANCHEZ TRINIDAD	SATM660722QY4	SATM660722HTLNRR08	Seguridad Pública, Transito y Protección	Policía Primero	23,069.70	13,841.82	30,759.60
30020	CLEOTILDE DURAN FLORES	DUFC610603L88	DUFC610603MTLRLLO18	Seguridad Pública, Transito y Protección	Policía	13,350.52	8,010.31	17,800.70
30023	JULIO HECTOR FILOMENO ROJAS	FIRJ781220IE8	FIRJ781220HDFLJLO4	Seguridad Pública, Transito y Protección	Policía	13,350.52	8,010.31	17,800.70
30024	MANUEL RODRIGUEZ LOPEZ	ROLM690617KM5	ROLM690617HTLDPN05	Seguridad Pública, Transito y Protección	Policía	13,350.52	8,010.31	17,800.70
30025	EFRAIN SANCHEZ VAZQUEZ	SAVE661126DZ5	SAVE661126HTLNZFO1	Seguridad Pública, Transito y Protección	Policía Tercero	16,020.62	9,612.37	21,360.84
30026	JOSE ANDRES SESMA RODRIGUEZ	SERA651021KF8	SERA651002HTLSDN05	Seguridad Pública, Transito y Protección	Policía	3,743.10	2,245.86	4,990.80
30027	MA CATALINA SANCHEZ LEAN	SALC690302KA9	SALC690302MTLNNT01	Seguridad Pública, Transito y Protección	Policía	13,350.52	8,010.31	17,800.70
30029	ISAIAS VALADEZ PEREZ	VAPI730706CF0	VAPI730706HDFLRS09	Seguridad Pública, Transito y Protección	Policía Segundo	19,224.76	11,534.86	25,633.00
30030	EDGAR CECILIO GALICIA ARELLANO	GAAE7801303SA	GAAE780130HMCLRD01	Seguridad Pública, Transito y Protección	Policía	13,350.52	8,010.31	17,800.70
30032	ALFREDO MONROY CASTILLO	MOCA7901123B9	MOCA790112HTLNSLO7	Seguridad Pública, Transito y Protección	Policía	13,350.52	8,010.31	17,800.70
30033	FRANCISCO MARIANO ANACLETO	MAAF680620QY9	MAAF680620HTLRNR07	Seguridad Pública, Transito y Protección	Policía Tercero	16,020.62	9,612.37	21,360.84
30035	SIMON VAZQUEZ JUAREZ	VAJS7605169W0	VAJS760516HTLZRM00	Seguridad Pública, Transito y Protección	Policía Tercero	16,020.62	9,612.37	21,360.84
30036	MA. ALEJANDRA DE LA ROSA MONTIEL	ROMA630422NX2	ROMA630422MTLSNL02	Seguridad Pública, Transito y Protección	Policía Segundo	19,224.76	11,534.86	25,633.00

30037	JOSE CARLOS VAZQUEZ ROMERO	VARC730909B97	VARC730909HTLZMR05	Seguridad Pública, Transito y Protección	Policía Primero	23,069.70	13,841.82	30,759.60
30038	MARTIN BRETON REYES	BERM800223QJ3	BERM800223HTLRYR17	Seguridad Pública, Transito y Protección	Policía Segundo	19,224.76	11,534.86	25,633.00
30044	MOISES SANCHEZ ALVAREZ	SAAM820404Q68	SAAM820404HTLNLS02	Seguridad Pública, Transito y Protección	Policía	13,350.52	8,010.31	17,800.70
30045	DANIEL GONZALEZ ARENAS	GOAD810122KL3	GOAD810122HTLNRN00	Seguridad Pública, Transito y Protección	Policía Primero	23,069.62	13,841.77	30,759.50
30046	ISABEL GALINDO RAMIREZ	GARI761009Q99	GARI761009MTLLMS03	Seguridad Pública, Transito y Protección	Policía	13,350.52	8,010.31	17,800.70
30048	ROBERTO MENDEZ PEREZ	MEPR840316A25	MEPR840316HTLNRB07	Seguridad Pública, Transito y Protección	Policía Segundo	19,224.70	11,534.82	25,632.92
30049	MARCO AURELIO HERNANDEZ REYES	HERM740723CWA	HERM740723HTLRYR08	Seguridad Pública, Transito y Protección	Policía	13,350.52	8,010.31	17,800.70
30050	JAIME SANCHEZ SANCHEZ	SASJ760715VA9	SASJ760715HTLNNM06	Seguridad Pública, Transito y Protección	Policía Primero	23,069.62	13,841.77	30,759.50
30051	RAQUEL MORAN ROCHA	MORR8011198C5	MORR801119MTLRCQ12	Seguridad Pública, Transito y Protección	Policía Tercero	16,020.62	9,612.37	21,360.84
30052	JUAN CARLOS SANCHEZ LOPEZ	SALJ701016TP7	SALJ701016HTLNPN03	Seguridad Pública, Transito y Protección	Policía Tercero	16,020.62	9,612.37	21,360.84
30053	JORGE AVILA FLORES	AIFJ870712UM2	AIFJ870712HTLVLR01	Seguridad Pública, Transito y Protección	Policía Segundo	19,224.76	11,534.86	25,633.00
30054	LUIS SANCHEZ ZAVALA	SAZL701009T42	SAZL701009HTLNVS04	Seguridad Pública, Transito y Protección	Policía	13,350.52	8,010.31	17,800.70
30055	ISAAC ROMERO RODRIGUEZ	RORI820324P45	RORI820324HTLMDS05	Seguridad Pública, Transito y Protección	Policía Tercero	16,020.62	9,612.37	21,360.84
30056	LERDI SAUL BONILLA FARFAN	BOFL860326AH2	BOFL860326HVZNR08	Seguridad Pública, Transito y Protección	Policía	13,350.52	8,010.31	17,800.70
30058	RICARDO GONZALEZ ZACARIAS	GOZR810414KM6	GOZR810414HTCNCC09	Seguridad Pública, Transito y Protección	Policía Tercero	16,020.62	9,612.37	21,360.84
30059	ANDRES MARTINEZ TORRES	MATA570521G21	MATA570521HTLRRN06	Seguridad Pública, Transito y Protección	Policía Segundo	19,224.76	11,534.86	25,633.00
30060	RODOLFO RAMOS PEREZ	RAPR760417T52	RAPR760417HTLMRD04	Seguridad Pública, Transito y Protección	Policía Primero	23,069.62	13,841.77	30,759.50
30064	OMAR AQUINO DE LA CRUZ	AUCO830315LC1	AUCO830315HTLQRM02	Seguridad Pública, Transito y Protección	Policía	13,350.52	8,010.31	17,800.70
30066	JOSE DIEGO ISLAS VIEYRA	IAVD851113PD7	IAVD851113HTLSYG07	Seguridad Pública, Transito y Protección	Policía Tercero	16,020.46	9,612.28	21,360.62
30067	EDUARDO MENDEZ CASTAÑEDA	MECE680609Z37	MECE680609HTLNSD07	Seguridad Pública, Transito y Protección	Policía	13,350.52	8,010.31	17,800.70
30068	PLACIDO ORTEGA BARTOLO	OEBP841005M82	OEBP841005HTLRLR08	Seguridad Pública, Transito y Protección	Policía	13,350.52	8,010.31	17,800.70
30069	RICARDO ROJAS CRISTOBAL	ROCR770128PY6	ROCR770128HTLJRC02	Seguridad Pública, Transito y Protección	Policía	13,350.52	8,010.31	17,800.70
30073	FELIPE LUNA MALDONADO	LUMF691014SD5	LUMF691014HDFNLL00	Seguridad Pública, Transito y Protección	Policía	13,350.52	8,010.31	17,800.70
30074	JUAN CARLOS CORONA RODRIGUEZ	CORJ741221A50	CORJ741221HTLRDN00	Seguridad Pública, Transito y Protección	Policía	13,350.52	8,010.31	17,800.70
30075	MARTIN ARENAS VALENCIA	AEVM7510158EA	AEVM751015HTLRLR00	Seguridad Pública, Transito y Protección	Policía Tercero	16,020.62	9,612.37	21,360.84
30076	ANABEL MONTIEL HERNANDEZ	MOHA870530QJ1	MOHA870530MTLNRN01	Seguridad Pública, Transito y Protección	Policía Tercero	16,020.62	9,612.37	21,360.84
30077	LINO ROMERO LOPEZ	ROLL780923N5A	ROLL780923HTLMPN07	Seguridad Pública, Transito y Protección	Policía Tercero UR	16,020.62	9,612.37	21,360.84
30082	JOSE MANUEL MUÑOZ HERNANDEZ	MUHM740218IZ7	MUHM740218HTLXRN16	Seguridad Pública, Transito y Protección	Policía	13,350.52	8,010.31	17,800.70
30083	JOSE LUIS LIBRADO VELAZQUEZ	LIVL780203R60	LIVL780203HTLBLS00	Seguridad Pública, Transito y Protección	Policía Segundo	19,224.70	11,534.82	25,632.92
30084	CARLOS FLORES LOPEZ	FOLC710709JTA	FOLC710709HTLLPR05	Seguridad Pública, Transito y Protección	Policía	13,350.52	8,010.31	17,800.70
30085	SAUL VAZQUEZ GALLARDO	VAGS870429JJ3	VAGS870429HTLZLL06	Seguridad Pública, Transito y Protección	Policía	13,350.52	8,010.31	17,800.70
30086	DEMETRIO HERNANDEZ TEPEPA	HETD670409JA4	HETD670409HTLRPM09	Seguridad Pública, Transito y Protección	Policía	13,350.52	8,010.31	17,800.70
30088	VICENTE RODRIGUEZ DE LA ROSA	RORV870927TG5	RORV870927HTLDSC09	Seguridad Pública, Transito y Protección	Policía	13,350.52	8,010.31	17,800.70
30090	JOSE MIGUEL MARTINEZ JUAREZ	MAJM830930SC0	MAJM830930HTLRRG08	Seguridad Pública, Transito y Protección	Policía	13,350.52	8,010.31	17,800.70

30092	JESUS BERNARDO MORALES HERNANDEZ	MOHJ920116DMA	MOHJ920116HTLRRS04	Seguridad Pública, Transito y Protección	Policía UR	13,350.52	8,010.31	17,800.70
30094	JOSE RICARDO DIAZ HERNANDEZ	DIHR820403ITA	DIHR820403HTLZRC09	Seguridad Pública, Transito y Protección	Policía UR	13,350.52	8,010.31	17,800.70
30096	EFRAIN ROMERO RODRIGUEZ	RORE830610BT0	RORE830610HTLMDF07	Seguridad Pública, Transito y Protección	Policía	13,350.52	8,010.31	17,800.70
30097	ISRAEL RODRIGO GALENO ESCAMILLA	GAEI750902343	GAEI750902HDFLSS03	Seguridad Pública, Transito y Protección	Policía	13,350.52	8,010.31	17,800.70
30098	MARCO ANTONIO ILHUICATZI SALAMANCA	IUSM7512245E6	IUSM751224HTLLLR07	Seguridad Pública, Transito y Protección	Policía Tercero	16,020.62	9,612.37	21,360.84
30099	VERONICA GUADALUPE GALINDO RAMIREZ	GARV9107041Q6	GARV910704MTLLMR03	Seguridad Pública, Transito y Protección	Policía	13,350.52	8,010.31	17,800.70
30100	MIRIAM GARCIA SANCHEZ	GASM910902B80	GASM910902MDFRNR09	Seguridad Pública, Transito y Protección	Policía	13,350.52	8,010.31	17,800.70
30102	VICTOR ALONSO LOPEZ GUTIERREZ	LOGV8912235K0	LOGV891223HTLPTC03	Seguridad Pública, Transito y Protección	Policía Tercero	16,020.46	9,612.28	21,360.62
30104	MICHAEL SALVADOR RAMIREZ VERA	RAVM930419PA7	RAVM930419HTLMRC04	Seguridad Pública, Transito y Protección	Policía Tercero	16,020.62	9,612.37	21,360.84
30105	GABRIELA RODRIGUEZ CORTES	ROCG7903242P6	ROCG790324MTLDRB03	Seguridad Pública, Transito y Protección	Policía Segundo	19,224.70	11,534.82	25,632.92
30106	JOSE DANIEL SANCHEZ GARCIA	SAGD830216F48	SAGD830216HTLNRN02	Seguridad Pública, Transito y Protección	Policía	13,350.52	8,010.31	17,800.70
30109	MANUEL HERNANDEZ OSORIO	HEOM710818CW2	HEOM710818HTLRSN08	Seguridad Pública, Transito y Protección	Policía	13,350.52	8,010.31	17,800.70
30110	GILBERTO SANCHEZ PEREZ	SAPG8702279N5	SAPG870227HTLNRL02	Seguridad Pública, Transito y Protección	Policía	13,350.52	8,010.31	17,800.70
30111	ELOY DAVID PEREZ AVENDAÑO	PEAE901014V58	PEAE901014HTLRVL07	Seguridad Pública, Transito y Protección	Policía	13,350.52	8,010.31	17,800.70
30114	TRINIDAD HERNANDEZ PEREZ	HEPT860523PA9	HEPT860523HTLRRR00	Seguridad Pública, Transito y Protección	Policía	13,350.52	8,010.31	17,800.70
30115	LEONARDO LEAL LOPEZ	LELL9405101J7	LELL940510HTLLPN00	Seguridad Pública, Transito y Protección	Policía	13,350.52	8,010.31	17,800.70
30117	EDILBERTO AGUILAR MINOR	AUME681218ACA	AUME681218HTLGND04	Seguridad Pública, Transito y Protección	Policía	13,350.52	8,010.31	17,800.70
30120	JOSE RAUL CASTILLO LANGLE	CALR9406215T9	CALR940621HTLSNL03	Seguridad Pública, Transito y Protección	Policía	13,350.52	8,010.31	17,800.70
30121	BLANCA RECOBA TORRES	RETB960709RH1	RETB960709MTLCRL04	Seguridad Pública, Transito y Protección	Policía Tercero	16,020.46	9,612.28	21,360.62
30123	JOSE MIGUEL VAZQUEZ HUERTA	VAHM920210735	VAHM920210HTLZRG06	Seguridad Pública, Transito y Protección	Policía	13,350.52	8,010.31	17,800.70
30126	DANIELA MONTES CORONA	MOCD970522ATA	MOCD970522MTLNRN04	Seguridad Pública, Transito y Protección	Policía Tercero	16,020.46	9,612.28	21,360.62
30127	CRISTHIAN JORGE ZENAIDO SOLER	ZESC9610143V4	ZESC961014HTLNLR03	Seguridad Pública, Transito y Protección	Policía	13,350.52	8,010.31	17,800.70
30128	LUCIA SALVADOR VARGAS	SAVL851117QU4	SAVL851117MTLLRC03	Seguridad Pública, Transito y Protección	Policía	13,350.52	8,010.31	17,800.70
30132	ARACELI CORTES NEGRETE	CONA880213JW3	CONA880213MTLRGR06	Seguridad Pública, Transito y Protección	Policía	13,350.52	8,010.31	17,800.70
30134	FERNANDO VELAZQUEZ BAUTISTA	VEBF9501311F0	VEBF950131HTLLTR03	Seguridad Pública, Transito y Protección	Policía	13,350.52	8,010.31	17,800.70

30135	VICTOR NERI ALONSO	NEAV8103067F8	NEAV810306HTLRRC04	Seguridad Pública, Transito y Protección	Policía	13,350.52	8,010.31	17,800.70
30136	CLARA BRITEÑO VAZQUEZ	BIVC860812485	BIVC860812MTLRZL09	Seguridad Pública, Transito y Protección	Policía	13,350.52	8,010.31	17,800.70
30137	DAVID PEREZ TORIZ	PETD770626KX4	PETD770626HTLRRV00	Seguridad Pública, Transito y Protección	Policía	13,350.52	8,010.31	17,800.70
30138	IVAN RODRIGUEZ PEREZ	ROPI930228MP1	ROPI930228HTLDRV01	Seguridad Pública, Transito y Protección	Policía	13,350.52	8,010.31	17,800.70
30139	MA. ALBERTA HERNANDEZ AVILES	HEAA7504085J3	HEAA750408MTLRVL12	Seguridad Pública, Transito y Protección	Policía	13,350.52	8,010.31	17,800.70
30140	CRESCENCIO VAZQUEZ GONZALEZ	VAGC870608QB2	VAGC870608HTLZNR09	Seguridad Pública, Transito y Protección	Policía	13,350.52	8,010.31	17,800.70
30141	MARIA GUADALUPE ORTEGA ROCHA	OERG831229E61	OERG831229MTLRCD09	Seguridad Pública, Transito y Protección	Policía	13,350.52	8,010.31	17,800.70
30145	MARCO ANTONIO RAMIREZ AGUILA	RAAM9410262T0	RAAM941026HTLMGR02	Seguridad Pública, Transito y Protección	Policía	13,350.52	8,010.31	17,800.70
30146	FERNANDO ORTIZ GARCIA	OIGF831021561	OIGF831021HTLRRR03	Seguridad Pública, Transito y Protección	Comisario	36,625.46	21,975.28	48,833.95
30149	MIGUEL ANGEL LEON CABRERA	LECM890102HG0	LECM890102HTLNBG05	Seguridad Pública, Transito y Protección	Policía Segundo	19,224.76	11,534.86	25,633.00
30152	MARTHA YADERI DIEGUEZ MONTES	DIMM9106202R1	DIMM910620MTLGNR05	Seguridad Pública, Transito y Protección	Coordinador Administrativo C	17,142.68	10,285.61	22,856.91
30154	ORLANDO RAFAEL CASTILLO LOPEZ	CALO820301HL8	CALO820301HDFSPR03	Seguridad Pública, Transito y Protección	Jefe Administrativo D	19,733.16	11,839.90	26,310.87
30155	ELIZABETH PONCE FLORES	POFE831116UI0	POFE831116MMCNLL05	Seguridad Pública, Transito y Protección	Jefe Administrativo D	19,733.16	11,839.90	26,310.87
30156	RAFAEL ISAAC MARTINEZ LUNA	MALR980429UE1	MALR980429HTLRNF04	Seguridad Pública, Transito y Protección	Oficial Administrativo D	13,703.50	8,222.10	18,271.32
30162	BERNARDO GARCIA GUERRERO	GAGB960601M92	GAGB960601HTLRRR04	Seguridad Pública, Transito y Protección	Jefe Administrativo D	19,733.16	11,839.90	26,310.87
30171	ANCELMO LOPEZ MARTINEZ	LOMA7904215J3	LOMA790421HTLPRN04	Seguridad Pública, Transito y Protección	Policía Segundo	19,224.70	11,534.82	25,632.92
30172	MARTHA ROMERO FLORES	ROFM8512281D3	ROFM851228MTLMLR08	Seguridad Pública, Transito y Protección	Oficial Administrativo D	13,703.50	8,222.10	18,271.32
30176	CARLOS BAUTISTA LOPEZ	BALC710531155	BALC710531HTLTPR19	Seguridad Pública, Transito y Protección	Coordinador Administrativo C	17,142.68	10,285.61	22,856.91
30185	LAURA DOMINGUEZ GALLEGOS	DOGL9201106E3	DOGL920110MTLMLR07	Seguridad Pública, Transito y Protección	Oficial Administrativo C	9,707.04	5,824.22	12,942.72
30188	JOSE ADAN SANCHEZ GARCIA	SAGA851213TNA	SAGA821213HTLNRD06	Seguridad Pública, Transito y Protección	Policía	13,350.52	8,010.31	17,800.70
30191	MANUEL ALEJANDRO DIAZ POLO	DIPM940404R21	DIPM940404HTLZZN01	Protección Civil	Oficial Administrativo C	9,707.04	5,824.22	12,942.72
30196	JOSE MANUEL VEGA CAJERO	VECM880714T23	VECM880714HTLGJN08	Seguridad Pública, Transito y Protección	Policía	13,350.52	8,010.31	17,800.70
30197	JUAN CARLOS CASTRO GUARNEROS	CAGJ980320M42	CAGJ980320HVZSRN08	Seguridad Pública, Transito y Protección	Policía	13,350.52	8,010.31	17,800.70
30198	LAURA GARCIA LOPEZ	GALL870717T3A	GALL870717MTLRPR08	Seguridad Pública, Transito y Protección	Policía	13,350.52	8,010.31	17,800.70

30199	MARCOS OSWALDO MUAR MORALES	MUMM9204256C7	MUMM920425HTLRRR06	Seguridad Pública, Transito y Protección	Policía	13,350.52	8,010.31	17,800.70
30200	LUIS JAVIER FERNANDEZ HERNANDEZ	FEHL991230K21	FEHL991230HTLRRS07	Seguridad Pública, Transito y Protección	Policía	13,350.52	8,010.31	17,800.70
30203	PAOLA ANAYA GARCIA	AAGP0206038X5	AAGP020603MPLNRLA1	Protección Civil	Oficial Administrativo C	9,707.04	5,824.22	12,942.72
30206	JESUS LOPEZ PALAFOX	LOPJ930504824	LOPJ930504HTLPLS07	Seguridad Pública, Transito y Protección	Policía	13,350.40	8,010.24	17,800.52
30210	MIGUEL ANGEL DE JESUS MONTIEL	JEMM950907483	JEMM950907HTLSNG08	Protección Civil	Oficial Administrativo C	9,707.04	5,824.22	12,942.72
30211	FERNANDO GARCIA LOPEZ	GALF740415K35	GALF740415HTLRPR02	Seguridad Pública, Transito y Protección	Jefe Administrativo C	16,444.18	9,866.51	21,925.58
30213	GABRIELA VERA MONTERO	VEMG880926J92	VEMG880926MTRLNB08	Protección Civil	Oficial Administrativo C	9,707.04	5,824.22	12,942.72
30219	MIGUEL EDUARDO RIVERA ROJAS	RIRM810731P63	RIRM810731HMCVJG05	Seguridad Pública, Transito y Protección	Policía Primero	23,069.70	13,841.82	30,759.60
30220	LILIANA ELIZABETH VALADEZ RODRIGUEZ	VARL010721CB1	VARL010721MDFLDLA5	Seguridad Pública, Transito y Protección	Oficial Administrativo D	13,703.50	8,222.10	18,271.32
30223	JESUS OSWALDO CASTILLO LOPEZ	CALJ990810B69	CALJ990810HTLSPS04	Seguridad Pública, Transito y Protección	Policía	13,350.40	8,010.24	17,800.52
30226	LILIAN AGUILAR CHACON	AUCL0108063U6	AUCL010806MTLGHLA8	Seguridad Pública, Transito y Protección	Policía	13,350.40	8,010.24	17,800.52
30227	NESTOR BONILLA AGUAYO	BOAN880202IAA	BOAN880202HTLNLS08	Seguridad Pública, Transito y Protección	Policía	13,350.40	8,010.24	17,800.52
30228	MIRIAM CASTILLO MENDOZA	CAMM950216QL0	CAMM950216MTLSNR02	Seguridad Pública, Transito y Protección	Policía	13,350.40	8,010.24	17,800.52
30232	GABRIEL EDUARDO FERNANDEZ LARA	FELG810325KN2	FELG810325HDFRFB01	Seguridad Pública, Transito y Protección	Policía	13,350.40	8,010.24	17,800.52
30238	DIANA YAZMIN SANCHEZ SANCHEZ	SASD020219H52	SASD020219MTLNNA2	Seguridad Pública, Transito y Protección	Policía	13,350.40	8,010.24	17,800.52
30239	ANGEL WILLIAMS SOLEDAD PLUMA	SOPA940519NZ9	SOPA940519HTLLLN03	Seguridad Pública, Transito y Protección	Policía	13,350.40	8,010.24	17,800.52
30243	JONATHAN HERNANDEZ SALVADOR	HESJ9203317C1	HESJ920331HTLRLN08	Seguridad Pública, Transito y Protección	Policía	13,350.40	8,010.24	17,800.52
30245	MIGUEL ANGEL LOPEZ MENDOZA	LOMM910322G37	LOMM910322HDFPNG08	Seguridad Pública, Transito y Protección	Policía	13,350.39	8,010.23	17,800.52
30248	DAVID ORTEGA CARRILLO	OECD960520K81	OECD960520HDFFRV01	Seguridad Pública, Transito y Protección	Policía	13,350.40	8,010.24	17,800.52
30251	ROLANDO GONZALEZ CEN	GOCR801207LM9	GOCR801207HTLNNL04	Seguridad Pública, Transito y Protección	Policía	13,350.40	8,010.24	17,800.52
30252	GRISEL GUADALUPE HERNANDEZ DE GANTE	HEGG031112IM7	HEGG031112MTRLNR02	Seguridad Pública, Transito y Protección	Policía	13,350.39	8,010.23	17,800.52
30253	KEVIN CASTILLO PEREZ	CAPK990301H7A	CAPK990301HCSSRV06	Seguridad Pública, Transito y Protección	Policía	6,675.20	4,005.12	8,900.26
30254	MARILU HERNANDEZ DE GANTE	HEGM990910V90	HEGM990910MTRLNR00	Seguridad Pública, Transito y Protección	Policía	13,350.40	8,010.24	17,800.52
30255	JOSELYN HERNANDEZ LARA	HELJ990601QQ6	HELJ990601MTRLRS06	Seguridad Pública, Transito y Protección	Oficial Administrativo D	13,703.50	8,222.10	18,271.32

30257	CARMEN ANAHI VERA ORTEGA	VEOC000508L15	VEOC000508MTLRRRA1	Seguridad Pública, Transito y Protección	Policía	13,350.40	8,010.24	17,800.52
30258	LUIS MARIO CONTRERAS HERNANDEZ	COHL970205K4A	COHL970205HTLNRS02	Seguridad Pública, Transito y Protección	Policía	13,350.40	8,010.24	17,800.52
30260	VERONICA GAZCA GOMEZ	GAGV930804L94	GAGV930804MTLZMR03	Protección Civil	Oficial Administrativo C	9,707.04	5,824.22	12,942.72
30261	ALEXA JAQUELINE VASQUEZ AROZQUETA	VAAA020802AR9	VAAA020802MTLSRLA0	Protección Civil	Oficial Administrativo C	9,707.04	5,824.22	12,942.72
30264	HECTOR HERNANDEZ MORALES	HEMH860923BN2	HEMH860923HTLRR03	Seguridad Pública, Transito y Protección	Policía	13,350.40	8,010.24	17,800.52
30265	JOSE MONTIEL DE GANTE	MOGJ811114QF0	MOGJ811114HTLNNS08	Seguridad Pública, Transito y Protección	Policía	13,350.40	8,010.24	17,800.52
30266	CUTBERTO OLVERA QUIROZ	OEQC980912V2A	OEQC980912HTLLRT04	Seguridad Pública, Transito y Protección	Policía	13,350.40	8,010.24	17,800.52
30268	JOSE LUIS FLORES VAZQUEZ	FOVL891128N9A	FOVL891128HTLLZS06	Seguridad Pública, Transito y Protección	Policía	13,350.40	8,010.24	17,800.52
30269	KARLA RODRIGUEZ ZAMUDIO	ROZK810718KW6	ROZK810718MDFDMR07	Seguridad Pública, Transito y Protección	Oficial Administrativo D	13,703.50	8,222.10	18,271.32
30270	MIGUEL PEREZ RODRIGUEZ	PERM7809292Y5	PERM780929HTLRDG02	Seguridad Pública, Transito y Protección	Policía	13,350.40	8,010.24	17,800.52
30272	ALFREDO VELAZQUEZ SANCHEZ	VESA881109K49	VESA881109HMCLNL00	Seguridad Pública, Transito y Protección	Policía	13,350.40	8,010.24	17,800.52
30273	VICTOR MANUEL MARTINEZ PARRAGUIRRE	MAPV7503062DA	MAPV750306HTLRR08	Seguridad Pública, Transito y Protección	Policía	13,350.40	8,010.24	17,800.52
30274	RODRIGO CASTILLO MORALES	CAMR8406018C0	CAMR840601HTLSRD05	Seguridad Pública, Transito y Protección	Policía Tercero	16,020.46	9,612.28	21,360.62
30275	GUADALUPE ALVAREZ RODRIGUEZ	AARG921027AA3	AARG921027MTLLDD07	Seguridad Pública, Transito y Protección	Policía	13,350.40	8,010.24	17,800.52
30276	RAYMUNDO LOAIZA FLORES	LOFR940727BF2	LOFR940727HTLZLY08	Seguridad Pública, Transito y Protección	Policía	13,350.40	8,010.24	17,800.52
30277	ARTURO SANCHEZ JUAREZ	SAJA890618V89	SAJA890618HPLNRR02	Seguridad Pública, Transito y Protección	Policía	13,350.40	8,010.24	17,800.52
30278	INRY EFRAIN ROMERO MUÑOZ	ROMI020816G80	ROMI020816HTLMXNA4	Seguridad Pública, Transito y Protección	Policía	13,350.40	8,010.24	17,800.52
30279	OSCAR MENESES MENDIETA	MEMO970923589	MEMO970923HTLNNS00	Seguridad Pública, Transito y Protección	Policía	13,350.40	8,010.24	17,800.52
30280	HEYDI EVELYN TAPIA CERVANTES	TACH001005UYA	TACH001005MTLPRYA7	Seguridad Pública, Transito y Protección	Policía	13,350.40	8,010.24	17,800.52
30281	DIANA PATRICIA RODRIGUEZ UGARTE	ROUD000820LD5	ROUD000820MTLDGNA2	Protección Civil	Policía Auxiliar D	11,422.14	6,853.28	15,229.52
30282	WILLIAM AGUILAR CHACON	AUCW021101C95	AUCW021101HTLGHLA5	Seguridad Pública, Transito y Protección	Policía	13,350.40	8,010.24	17,800.70
30283	NOE ROMERO DE GANTE	ROGN0108262RA	ROGN010826HTLMNXA9	Seguridad Pública, Transito y Protección	Policía	13,350.52	8,010.31	17,800.70
30284	JOSE LEONARDO ZUÑIGA RODRIGUEZ	ZURL010519ST0	ZURL010519HTLXDNA0	Seguridad Pública, Transito y Protección	Policía	6,230.14	3,738.08	17,800.40
30285	JONATHAN DIAZ MUÑOZ	DIMJ970729356	DIMJ970729HTLZXN01	Seguridad Pública, Transito y Protección	Coordinador Administrativo B	13,681.98	8,209.19	18,242.64



* * * * *

MUNICIPIO HUAMANTLA, TLAX
ADMINISTRACION 2021-2024



PRONÓSTICO DE INGRESOS CALENDARIZADO PARA EL EJERCICIO FISCAL 2024

CUENTA	NOMBRE	TOTAL	ENERO	FEBRERO	MARZO	ABRIL	MAYO	JUNIO	JULIO	AGOSTO	SEPTIEMBRE	OCTUBRE	NOVIEMBRE	DICIEMBRE
1.2.1.1	URBANO	16,214,854.00	1,351,237.83	1,351,237.83	1,351,237.83	1,351,237.83	1,351,237.83	1,351,237.83	1,351,237.83	1,351,237.83	1,351,237.83	1,351,237.83	1,351,237.83	1,351,237.83
1.2.1.2	RÚSTICO	859,800.00	71,650.00	71,650.00	71,650.00	71,650.00	71,650.00	71,650.00	71,650.00	71,650.00	71,650.00	71,650.00	71,650.00	71,650.00
1.2.2.1	TRANSMISIÓN DE BIENES INMUEBLES	2,356,046.00	196,337.17	196,337.17	196,337.17	196,337.17	196,337.17	196,337.17	196,337.17	196,337.17	196,337.17	196,337.17	196,337.17	196,337.17
1.7.1.1	RECARGOS PREDIAL	1,409,000.00	117,416.67	117,416.67	117,416.67	117,416.67	117,416.67	117,416.67	117,416.67	117,416.67	117,416.67	117,416.67	117,416.67	117,416.67
1.7.2.1	MULTAS PREDIAL	6,398.00	-	-	3,000.00	-	-	-	3,398.00	-	-	-	-	-
4.3.1.1	AVALÚO DE PREDIOS URBANO	2,155,771.00	179,647.58	179,647.58	179,647.58	179,647.58	179,647.62	179,647.58	179,647.58	179,647.58	179,647.58	179,647.58	179,647.58	179,647.58
4.3.1.2	AVALÚO DE PREDIOS RÚSTICO	72,390.00	-	20,000.00	11,000.00	-	-	15,000.00	-	10,030.00	16,360.00	-	-	-
4.3.1.3	MANIFESTACIONES CATASTRALES	50,554.00	4,028.00	7,000.00	4,224.00	6,144.00	4,224.00	3,456.00	6,782.00	4,997.00	5,385.00	2,114.00	1,100.00	1,100.00
4.3.1.4	AVISOS NOTARIALES	822,700.00	68,558.00	68,558.00	68,562.00	68,558.00	68,558.00	68,558.00	68,558.00	68,558.00	68,558.00	68,558.00	68,558.00	68,558.00
4.3.2.1	ALINEAMIENTO DE INMUEBLES	156,968.00	10,496.00	13,165.00	16,133.00	15,116.00	11,028.00	18,551.00	18,619.00	14,442.00	5,421.00	13,542.00	10,032.00	10,423.00
4.3.2.2	LICENC.CONST.OBR. NVA.AMP.REV.MEM.CÁLC.	415,370.00	30,000.00	25,000.00	37,050.00	36,431.00	25,000.00	40,231.00	29,500.00	24,930.00	83,628.00	36,800.00	27,600.00	19,200.00
4.3.2.3	LICENCIAS P/LA CONST. DE FRACCION.	4,374,420.00	364,535.00	364,535.00	364,535.00	364,535.00	364,535.00	364,535.00	364,535.00	364,535.00	364,535.00	364,535.00	364,535.00	364,535.00
4.3.2.4	LICENCIAS P/DIVIDIR, FUSIONAR Y LOTIF.	1,003,716.89	112,259.00	110,670.00	122,808.50	74,781.00	52,438.00	117,696.00	115,755.00	50,300.00	164,298.39	60,119.00	11,296.00	11,296.00
4.3.2.5	DICTAMEN DE USO DE SUELO	532,089.34	31,139.00	45,312.20	75,200.00	43,469.04	24,821.00	85,000.00	54,730.00	20,206.00	28,625.00	21,361.10	51,113.00	51,113.00
4.3.2.6	SERVICIO DE VIG. INSP. Y CTROL DE LEYES	5,392.00	-	-	-	-	-	5,392.00	-	-	-	-	-	-
4.3.2.A	ASIGNAC. D/NUM.OFICIAL BIENES INMUEB.	600,000.00	50,000.00	50,000.00	50,000.00	50,000.00	50,000.00	50,000.00	50,000.00	50,000.00	50,000.00	50,000.00	50,000.00	50,000.00
4.3.2.B	OBSTRUCCIÓN DE LUG. PÚB. CON MATER.	5,000.00	-	-	-	5,000.00	-	-	-	-	-	-	-	-
4.3.2.C	PERMISO OBST. VÍAS Y LUG. PÚB. MAT.	297,475.00	25,000.00	15,000.00	15,427.00	21,608.00	50,000.00	75,000.00	16,100.00	22,584.00	22,600.00	17,418.00	8,369.00	8,369.00
4.3.2.E	INSCRIPCIÓN AL PADRÓN DE CONTRATISTAS	98,000.00	-	55,000.00	25,000.00	18,000.00	-	-	-	-	-	-	-	-
4.3.2.F	BASES DE CONCURSOS Y LICITACIONES	69,000.00	-	-	17,000.00	-	15,000.00	20,000.00	17,000.00	-	-	-	-	-
4.3.4.2	EXPEDICIÓN DE CERTIFICACIONES OFICIALES	2,000.00	-	500.00	-	500.00	-	500.00	-	500.00	-	-	-	-

4.3.4.4	EXPEDICIÓN DE CONSTANCIAS	350,745.00	52,700.00	43,100.00	45,000.00	14,000.00	18,040.00	9,050.00	22,742.00	25,000.00	37,754.00	44,859.00	38,500.00	-
4.3.4.5	EXPEDICIÓN DE OTRAS CONSTANCIAS	510,200.00	2,000.00	43,000.00	45,000.00	121,000.00	50,000.00	45,000.00	37,900.00	42,900.00	45,400.00	43,500.00	34,500.00	-
4.3.5.A	EXPEDIC. D/COPIA SIMPLE D/ACTOS REGIST.	2,000.00	-	-	-	-	-	-	2,000.00	-	-	-	-	-
4.3.6.2	TRANSP. Y DISP.FINAL DES.SÓL.COM.Y SERV.	350,400.00	29,200.00	29,200.00	29,200.00	29,200.00	29,200.00	29,200.00	29,200.00	29,200.00	29,200.00	29,200.00	29,200.00	29,200.00
4.3.7.2	SERVICIO DE PANTEON	623,329.00	81,094.00	85,000.00	93,600.00	50,428.00	-	37,964.00	61,034.00	70,700.00	73,400.00	38,109.00	15,000.00	17,000.00
4.3.8.2	LICENCIAS DE FUNCIONAMIENTO	4,805,700.00	400,475.00	400,475.00	400,475.00	400,475.00	400,475.00	400,475.00	400,475.00	400,475.00	400,475.00	400,475.00	400,475.00	400,475.00
4.3.8.3	EMPADRONAMIENTO MUNICIPAL	119,924.00	1,500.00	22,000.00	23,000.00	15,019.00	-	1,924.00	8,900.00	9,287.00	2,504.00	5,000.00	15,395.00	15,395.00
4.3.9.1	ANUNCIOS ADOSADOS	290,000.00	-	70,000.00	-	-	-	-	90,000.00	80,000.00	50,000.00	-	-	-
4.3.9.2	ANUNCIOS PINTADOS Y/O MURALES	71,820.00	10,300.00	19,750.00	6,450.00	-	965.00	800.00	-	24,055.00	9,500.00	-	-	-
4.3.9.3	ESTRUCTURALES	50,000.00	-	-	-	-	-	-	25,000.00	-	25,000.00	-	-	-
4.3.B.7	PRESTACIÓN DE SERVICIOS DE ASIST. SOCIA	328,490.00	-	14,860.00	15,500.00	22,400.00	35,000.00	43,500.00	55,900.00	27,980.00	39,945.00	36,515.00	36,890.00	-
4.3.B.8	FERIAS MUNICIPALES	2,800,000.00	-	-	-	-	-	1,000,000.00	1,800,000.00	-	-	-	-	-
4.4.1.3	PARQUIMETROS	1,588,800.00	132,400.00	132,400.00	132,400.00	132,400.00	132,400.00	132,400.00	132,400.00	132,400.00	132,400.00	132,400.00	132,400.00	132,400.00
5.1.1.2	EXPLOTACIÓN DE OTROS BIENES	751,200.00	62,600.00	62,600.00	62,600.00	62,600.00	62,600.00	62,600.00	62,600.00	62,600.00	62,600.00	62,600.00	62,600.00	62,600.00
5.1.2.6	ARRENDAMIENTO DE LOCALES	186,000.00	15,500.00	15,500.00	15,500.00	15,500.00	15,500.00	15,500.00	15,500.00	15,500.00	15,500.00	15,500.00	15,500.00	15,500.00
5.1.2.8	ASIGNACIÓN DE LOTES EN CEMENTERIO	7,600.00	-	-	-	2,600.00	-	-	5,000.00	-	-	-	-	-
5.1.3.1	INTERESES BANCARIOS, CRÉDITOS Y BONOS	2,398,464.50	199,872.50	199,872.00	199,872.00	199,872.00	199,872.00	199,872.00	199,872.00	199,872.00	199,872.00	199,872.00	199,872.00	199,872.00
6.1.1.1	RECARGOS	105,001.00	-	-	45,000.00	-	25,000.00	-	1.00	35,000.00	-	-	-	-
6.1.2.1	MULTAS	156,200.00	-	17,800.00	-	-	23,600.00	-	23,400.00	-	55,300.00	18,200.00	17,900.00	-
8.1.1	FONDO GENERAL DE PARTICIPACIONES	89,360,563.00	7,446,713.62	7,446,713.58	7,446,713.58	7,446,713.58	7,446,713.58	7,446,713.58	7,446,713.58	7,446,713.58	7,446,713.58	7,446,713.58	7,446,713.58	7,446,713.58
8.1.2	FONDO DE FOMENTO MUNICIPAL	26,856,224.00	2,238,018.67	2,238,018.63	2,238,018.67	2,238,018.67	2,238,018.67	2,238,018.67	2,238,018.67	2,238,018.67	2,238,018.67	2,238,018.67	2,238,018.67	2,238,018.67
8.1.3	FONDO DE FISCALIZACIÓN Y RECAUDACIÓN	4,900,921.00	408,410.08	408,410.12	408,410.08	408,410.08	408,410.08	408,410.08	408,410.08	408,410.08	408,410.08	408,410.08	408,410.08	408,410.08
8.1.4	FONDO DE COMPENSACIÓN	7,195,710.00	599,642.50	599,642.50	599,642.50	599,642.50	599,642.50	599,642.50	599,642.50	599,642.50	599,642.50	599,642.50	599,642.50	599,642.50
8.1.6	IMPUESTO ESPECIAL SOBRE PRODUCCIÓN Y SERVICIOS	784,548.00	65,379.00	65,379.00	65,379.00	65,379.00	65,379.00	65,379.00	65,379.00	65,379.00	65,379.00	65,379.00	65,379.00	65,379.00
8.1.9	GASOLINAS Y DIÉSEL	2,877,869.00	239,822.42	239,822.42	239,822.38	239,822.42	239,822.42	239,822.42	239,822.42	239,822.42	239,822.42	239,822.42	239,822.42	239,822.42
8.2.3	FONDO DE APORTACIONES PARA LA INFRAESTRUCTURA SOCIAL	95,286,517.00	9,528,651.70	9,528,651.70	9,528,651.70	9,528,651.70	9,528,651.70	9,528,651.70	9,528,651.70	9,528,651.70	9,528,651.70	9,528,651.70	9,528,651.70	9,528,651.70
8.2.4	FONDO DE APORTACIONES PARA EL FORTALECIMIENTO A LOS MUNICIPIOS	88,119,024.00	7,343,252.00	7,343,252.00	7,343,252.00	7,343,252.00	7,343,252.00	7,343,252.00	7,343,252.00	7,343,252.00	7,343,252.00	7,343,252.00	7,343,252.00	7,343,252.00
8.3.4	OTROS CONVENIOS Y SUBSIDIOS	2,300,000.00	-	250,000.00	250,000.00	250,000.00	250,000.00	250,000.00	300,000.00	250,000.00	250,000.00	250,000.00	-	-
8.4.2	FONDO DE COMPENSACIÓN ISAN	118,008.00	9,834.00	9,834.00	9,834.00	9,834.00	9,834.00	9,834.00	9,834.00	9,834.00	9,834.00	9,834.00	9,834.00	9,834.00
8.4.5	OTROS INCENTIVOS ECONÓMICOS	5,075,632.00	422,969.33	422,969.33	422,969.33	422,969.33	422,969.33	422,969.33	422,969.37	422,969.33	422,969.33	422,969.33	422,969.33	422,969.33

		369,877,835.73	31,902,639.07	32,399,279.73	32,392,518.99	32,238,618.57	32,127,238.57	33,311,186.53	34,235,883.53	32,255,033.53	32,457,242.92	32,129,659.63	22,281,165.83	22,147,366
	TOTAL													



MUNICIPIO HUAMANTLA, TLAX

ADMINISTRACION 2021-2024

PRESUPUESTO DE EGRESOS CALENDARIZADO PARA EL EJERCICIO FISCAL 2024



COG	NOMBRE	TOTAL	ENERO	FEBRERO	MARZO	ABRIL	MAYO	JUNIO	JULIO	AGOSTO	SEPTIEMBRE	OCTUBRE	NOVIEMBRE	DICIEMBRE
1.1.1.1	DIETAS	3,123,252.00	260,271.00	260,271.00	260,271.00	260,271.00	260,271.00	260,271.00	260,271.00	260,271.00	260,271.00	260,271.00	260,271.00	260,271.00
1.1.3.1	SUELDOS A FUNCIONARIOS	8,287,873.20	690,656.10	690,656.10	690,656.10	690,656.10	690,656.10	690,656.10	690,656.10	690,656.10	690,656.10	690,656.10	690,656.10	690,656.10
1.1.3.2	SUELDOS AL PERSONAL	53,235,054.77	4,436,254.56	4,436,254.56	4,436,254.56	4,436,254.61	4,436,254.56	4,436,254.56	4,436,254.56	4,436,254.56	4,436,254.56	4,436,254.56	4,436,254.56	4,436,254.56
1.1.3.3	SUELDOS A TRABAJADORES	6,079,809.12	506,650.76	506,650.76	506,650.76	506,650.76	506,650.76	506,650.76	506,650.76	506,650.76	506,650.76	506,650.76	506,650.76	506,650.76
1.2.2.1	SUELDOS AL PERSONAL EVENTUAL	15,678,573.36	1,306,547.78	1,306,547.78	1,306,547.78	1,306,547.78	1,306,547.78	1,306,547.78	1,306,547.78	1,306,547.78	1,306,547.78	1,306,547.78	1,306,547.78	1,306,547.78
1.2.2.2	ADICIONES AL SUeldo DE PERSONAL EVENTUAL	1,656,839.81	138,069.98	138,069.98	138,070.03	138,069.98	138,069.98	138,069.98	138,069.98	138,069.98	138,069.98	138,069.98	138,069.98	138,069.98
1.3.1.2	PRIMA QUINQUENAL A TRABAJADORES	106,200.00	8,850.00	8,850.00	8,850.00	8,850.00	8,850.00	8,850.00	8,850.00	8,850.00	8,850.00	8,850.00	8,850.00	8,850.00
1.3.2.2	PRIMA VACACIONAL AL PERSONAL	2,009,013.33	-	-	-	-	-	1,330,876.37	-	-	-	-	-	678,136.96
1.3.2.3	PRIMA VACACIONAL A TRABAJADORES	303,990.46	-	-	-	-	-	151,995.23	-	-	-	-	151,995.23	-
1.3.2.7	GRATIFICACIÓN FIN DE AÑO AL PERSONAL	3,023,435.64	-	-	-	-	-	-	-	-	-	-	-	3,023,435.64
1.3.2.8	GRATIFICACIÓN FIN DE AÑO TRABAJADORES	743,087.65	-	-	-	-	-	-	-	-	-	-	-	743,087.65
1.3.4.2	COMPENSACIONES AL PERSONAL	1,400,200.00	116,683.00	116,683.00	116,683.00	116,683.00	116,683.00	116,683.00	116,683.00	116,687.00	116,683.00	116,683.00	116,683.00	116,683.00
1.3.4.3	COMPENSACIONES A TRABAJADORES	20,000.00	-	-	-	-	-	10,000.00	10,000.00	-	-	-	-	-
1.5.2.2	INDEMNIZACIÓN Y LIQUIDACIÓN AL PERSONAL	5,688,187.00	-	1,000,000.00	2,000,000.00	-	-	-	-	2,688,187.00	-	-	-	-
1.5.9.D	OTRAS PERCEPCIONES A TRABAJADORES	36,000.00	3,000.00	3,000.00	3,000.00	3,000.00	3,000.00	3,000.00	3,000.00	3,000.00	3,000.00	3,000.00	3,000.00	3,000.00
1.5.4.L	SERVICIO MÉDICO AL PERSONAL	550,000.00	-	50,000.00	50,000.00	50,000.00	50,000.00	50,000.00	50,000.00	50,000.00	50,000.00	50,000.00	50,000.00	50,000.00
1.5.4.M	SERVICIO MÉDICO A TRABAJADORES	296,000.00	24,666.00	24,666.00	24,666.00	24,666.00	24,674.00	24,666.00	24,666.00	24,666.00	24,666.00	24,666.00	24,666.00	24,666.00
1.5.9.2	CUOTAS DESPENSA AL PERSONAL	1,299,312.00	108,276.00	108,276.00	108,276.00	108,276.00	108,276.00	108,276.00	108,276.00	108,276.00	108,276.00	108,276.00	108,276.00	108,276.00
1.5.9.3	CUOTAS DESPENSA A TRABAJADORES	204,000.00	17,000.00	17,000.00	17,000.00	17,000.00	17,000.00	17,000.00	17,000.00	17,000.00	17,000.00	17,000.00	17,000.00	17,000.00
2.1.1.1	MATERIALES, UTIL Y EQPOS MEN. D/OFICINA	1,600,000.00	133,333.00	133,333.00	133,333.00	133,337.00	133,333.00	133,333.00	133,333.00	133,333.00	133,333.00	133,333.00	133,333.00	133,333.00
2.1.2.1	MATERIALES Y UTILES D/IMPRES. Y REPROD.	136,500.00	11,375.00	11,375.00	11,375.00	11,375.00	11,375.00	11,375.00	11,375.00	11,375.00	11,375.00	11,375.00	11,375.00	11,375.00
2.1.4.1	MAT.UTIL.Y EQPOS MEN.TECN.D/L INF.Y COM.	601,600.00	50,133.00	50,133.00	50,137.00	50,133.00	50,133.00	50,133.00	50,133.00	50,133.00	50,133.00	50,133.00	50,133.00	50,133.00
2.1.5.1	MATERIAL IMPRESO E INFORMACIÓN DIGITAL	79,008.00	6,584.00	6,584.00	6,584.00	6,584.00	6,584.00	6,584.00	6,584.00	6,584.00	6,584.00	6,584.00	6,584.00	6,584.00
2.1.6.1	MATERIAL DE LIMPIEZA	666,420.00	55,535.00	55,535.00	55,535.00	55,535.00	55,535.00	55,535.00	55,535.00	55,535.00	55,535.00	55,535.00	55,535.00	55,535.00
2.1.7.1	MATERIALES Y ÚTILES DE ENSEÑANZA	39,600.00	3,300.00	3,300.00	3,300.00	3,300.00	3,300.00	3,300.00	3,300.00	3,300.00	3,300.00	3,300.00	3,300.00	3,300.00
2.1.8.1	MAT. P/EL REG. E INDENT. BIENES Y PERS.	949,200.00	79,100.00	79,100.00	79,100.00	79,100.00	79,100.00	79,100.00	79,100.00	79,100.00	79,100.00	79,100.00	79,100.00	79,100.00

2.2.1.1	PRODUCTOS ALIMENTICIOS PARA PERSONAS	2,240,604.00	186,717.00	186,717.00	186,717.00	186,717.00	186,717.00	186,717.00	186,717.00	186,717.00	186,717.00	186,717.00	186,717.00	186,717.00
2.2.2.1	PRODUCTOS ALIMENTICIOS PARA ANIMALES	130,020.00	10,835.00	10,835.00	10,835.00	10,835.00	10,835.00	10,835.00	10,835.00	10,835.00	10,835.00	10,835.00	10,835.00	10,835.00
2.4.1.1	PRODUCTOS MINERALES NO METÁLICOS	112,020.00	9,335.00	9,335.00	9,335.00	9,335.00	9,335.00	9,335.00	9,335.00	9,335.00	9,335.00	9,335.00	9,335.00	9,335.00
2.4.2.1	CEMENTO Y PRODUCTOS DE CONCRETO	296,400.00	24,700.00	24,700.00	24,700.00	24,700.00	24,700.00	24,700.00	24,700.00	24,700.00	24,700.00	24,700.00	24,700.00	24,700.00
2.4.6.1	MATERIAL ELÉCTRICO Y ELECTRÓNICO	2,031,360.00	169,280.00	169,280.00	169,280.00	169,280.00	169,280.00	169,280.00	169,280.00	169,280.00	169,280.00	169,280.00	169,280.00	169,280.00
2.4.7.1	ARTÍCULOS METÁLICOS PARA LA CONSTRUCCIÓN	46,200.00	3,850.00	3,850.00	3,850.00	3,850.00	3,850.00	3,850.00	3,850.00	3,850.00	3,850.00	3,850.00	3,850.00	3,850.00
2.4.8.1	MATERIALES COMPLEMENTARIOS	419,760.00	34,980.00	34,980.00	34,980.00	34,980.00	34,980.00	34,980.00	34,980.00	34,980.00	34,980.00	34,980.00	34,980.00	34,980.00
2.4.9.1	OTROS MATERIALES Y ART.D/CONST.Y REPAR.	230,760.00	19,230.00	19,230.00	19,230.00	19,230.00	19,230.00	19,230.00	19,230.00	19,230.00	19,230.00	19,230.00	19,230.00	19,230.00
2.5.3.1	MEDICINAS Y PRODUCTOS FARMACÉUTICOS	99,600.00	8,300.00	8,300.00	8,300.00	8,300.00	8,300.00	8,300.00	8,300.00	8,300.00	8,300.00	8,300.00	8,300.00	8,300.00
2.5.4.1	MATERIALES, ACCES. Y SUMIN.MÉDICOS	641,400.00	53,450.00	53,450.00	53,450.00	53,450.00	53,450.00	53,450.00	53,450.00	53,450.00	53,450.00	53,450.00	53,450.00	53,450.00
2.6.1.1	COMBUSTIBLES, LUBRICANTES Y ADITIVOS	13,091,604.00	1,090,967.00	1,090,967.00	1,090,967.00	1,090,967.00	1,090,967.00	1,090,967.00	1,090,967.00	1,090,967.00	1,090,967.00	1,090,967.00	1,090,967.00	1,090,967.00
2.7.1.1	VESTUARIO Y UNIFORMES	2,321,700.00	193,475.00	193,475.00	193,475.00	193,475.00	193,475.00	193,475.00	193,475.00	193,475.00	193,475.00	193,475.00	193,475.00	193,475.00
2.7.2.1	PRENDAS DE SEG. Y PROT. PERSONAL	1,145,304.00	95,442.00	95,442.00	95,442.00	95,442.00	95,442.00	95,442.00	95,442.00	95,442.00	95,442.00	95,442.00	95,442.00	95,442.00
2.7.3.1	ARTÍCULOS DEPORTIVOS	37,800.00	3,150.00	3,150.00	3,150.00	3,150.00	3,150.00	3,150.00	3,150.00	3,150.00	3,150.00	3,150.00	3,150.00	3,150.00
2.9.1.1	HERRAMIENTAS MENORES	410,016.00	34,168.00	34,168.00	34,168.00	34,168.00	34,168.00	34,168.00	34,168.00	34,168.00	34,168.00	34,168.00	34,168.00	34,168.00
2.9.2.1	REFACCIONES Y ACCES. MEN. D/EDIFICIOS	22,200.00	1,850.00	1,850.00	1,850.00	1,850.00	1,850.00	1,850.00	1,850.00	1,850.00	1,850.00	1,850.00	1,850.00	1,850.00
2.9.4.1	REF. Y ACC. MEN. EQPO D/COMP. Y TEC. D/INF.	57,300.00	4,775.00	4,775.00	4,775.00	4,775.00	4,775.00	4,775.00	4,775.00	4,775.00	4,775.00	4,775.00	4,775.00	4,775.00
2.9.6.1	REFACCIONES Y ACCES. MEN. D/EQPO D/TRANSP.	273,600.00	22,800.00	22,800.00	22,800.00	22,800.00	22,800.00	22,800.00	22,800.00	22,800.00	22,800.00	22,800.00	22,800.00	22,800.00
2.9.9.1	REFAC. Y OTROS ACC. MEN. OTROS BIEN. MUEB.	176,196.00	14,683.00	14,683.00	14,683.00	14,683.00	14,683.00	14,683.00	14,683.00	14,683.00	14,683.00	14,683.00	14,683.00	14,683.00
3.1.1.1	ENERGÍA ELÉCTRICA	17,780,640.00	1,481,720.00	1,481,720.00	1,481,720.00	1,481,720.00	1,481,720.00	1,481,720.00	1,481,720.00	1,481,720.00	1,481,720.00	1,481,720.00	1,481,720.00	1,481,720.00
3.1.2.1	GAS	346,596.00	28,883.00	28,883.00	28,883.00	28,883.00	28,883.00	28,883.00	28,883.00	28,883.00	28,883.00	28,883.00	28,883.00	28,883.00
3.1.3.1	AGUA	26,796.00	2,233.00	2,233.00	2,233.00	2,233.00	2,233.00	2,233.00	2,233.00	2,233.00	2,233.00	2,233.00	2,233.00	2,233.00
3.1.4.1	TELEFONÍA TRADICIONAL	841,896.00	70,158.00	70,158.00	70,158.00	70,158.00	70,158.00	70,158.00	70,158.00	70,158.00	70,158.00	70,158.00	70,158.00	70,158.00
3.1.7.1	SERV. D/ACC. D/INTER. REDES Y PROC. D/INF.	27,504.00	2,292.00	2,292.00	2,292.00	2,292.00	2,292.00	2,292.00	2,292.00	2,292.00	2,292.00	2,292.00	2,292.00	2,292.00
3.1.8.1	SERVICIOS POSTALES Y TELEGRÁFICOS	10,104.00	842.00	842.00	842.00	842.00	842.00	842.00	842.00	842.00	842.00	842.00	842.00	842.00
3.2.2.1	ARRENDAMIENTO DE EDIFICIOS	494,124.00	41,177.00	41,177.00	41,177.00	41,177.00	41,177.00	41,177.00	41,177.00	41,177.00	41,177.00	41,177.00	41,177.00	41,177.00
3.2.3.1	ARREND. D/MOB. Y EPO. D/ADMÓN. EDUC. Y REC.	237,900.00	19,825.00	19,825.00	19,825.00	19,825.00	19,825.00	19,825.00	19,825.00	19,825.00	19,825.00	19,825.00	19,825.00	19,825.00
3.2.5.1	ARRENDAMIENTO DE EQUIPO DE TRANSPORTE	12,151,296.00	1,012,608.00	1,012,608.00	1,012,608.00	1,012,608.00	1,012,608.00	1,012,608.00	1,012,608.00	1,012,608.00	1,012,608.00	1,012,608.00	1,012,608.00	1,012,608.00
3.2.9.1	OTROS ARRENDAMIENTOS	2,209,908.00	184,159.00	184,159.00	184,159.00	184,159.00	184,159.00	184,159.00	184,159.00	184,159.00	184,159.00	184,159.00	184,159.00	184,159.00
3.3.1.1	SERV. LEG. D/CONT. AUDIT. Y RELACIONADOS	25,800.00	2,150.00	2,150.00	2,150.00	2,150.00	2,150.00	2,150.00	2,150.00	2,150.00	2,150.00	2,150.00	2,150.00	2,150.00
3.3.2.1	SERV. D/DIS. ARQ. ING. Y ACTIV. RELACIONADAS	582,804.00	48,567.00	48,567.00	48,567.00	48,567.00	48,567.00	48,567.00	48,567.00	48,567.00	48,567.00	48,567.00	48,567.00	48,567.00
3.3.3.1	SERV. D/CONS. ADVA. PROC. TÉCN. Y TEC. D/L INF.	1,108,104.00	92,342.00	92,342.00	92,342.00	92,342.00	92,342.00	92,342.00	92,342.00	92,342.00	92,342.00	92,342.00	92,342.00	92,342.00
3.3.4.1	SERVICIOS DE CAPACITACIÓN	1,500,000.00	-	-	-	750,000.00	-	750,000.00	-	-	-	-	-	-

3.3.6.1	SERV.D/APOYO ADM.TRADD.FOT.E IMPRES.	1,005,600.00	83,800.00	83,800.00	83,800.00	83,800.00	83,800.00	83,800.00	83,800.00	83,800.00	83,800.00	83,800.00	83,800.00	83,800.00
3.4.1.1	SERVICIOS FINAN.Y BANCARIOS	51,024.00	4,252.00	4,252.00	4,252.00	4,252.00	4,252.00	4,252.00	4,252.00	4,252.00	4,252.00	4,252.00	4,252.00	4,252.00
3.4.5.1	SEGURO DE BIENES PATRIMONIALES	485,208.00	40,434.00	40,434.00	40,434.00	40,434.00	40,434.00	40,434.00	40,434.00	40,434.00	40,434.00	40,434.00	40,434.00	40,434.00
3.5.1.1	CONSERV.Y MANTTO MENOR D/INMUEBLES	6,301,008.00	525,084.00	525,084.00	525,084.00	525,084.00	525,084.00	525,084.00	525,084.00	525,084.00	525,084.00	525,084.00	525,084.00	525,084.00
3.5.4.1	INST.REP.Y MANTTO.D/EQ.E INST.MÉD.Y LAB.	10,000.00	-	5,000.00	-	-	-	-	-	5,000.00	-	-	-	-
3.5.5.1	REPAR.Y MANTTO D/EQ.D/TRANSPORTE	6,320,100.00	526,675.00	526,675.00	526,675.00	526,675.00	526,675.00	526,675.00	526,675.00	526,675.00	526,675.00	526,675.00	526,675.00	526,675.00
3.5.7.1	INST.REP.Y MANT.D/MAQ.OTROS EQ.Y HERR.	50,100.00	4,175.00	4,175.00	4,175.00	4,175.00	4,175.00	4,175.00	4,175.00	4,175.00	4,175.00	4,175.00	4,175.00	4,175.00
3.5.9.1	SERVICIOS DE JARDINERÍA Y FUMIGACIÓN	463,608.00	38,634.00	38,634.00	38,634.00	38,634.00	38,634.00	38,634.00	38,634.00	38,634.00	38,634.00	38,634.00	38,634.00	38,634.00
3.6.1.1	DIF.RAD.TV.Y MED.D/MEN.S/PRO.ACT.GUB.	2,815,008.00	234,584.00	234,584.00	234,584.00	234,584.00	234,584.00	234,584.00	234,584.00	234,584.00	234,584.00	234,584.00	234,584.00	234,584.00
3.6.9.1	OTROS SERVICIOS DE INFORMACIÓN	480,900.00	40,075.00	40,075.00	40,075.00	40,075.00	40,075.00	40,075.00	40,075.00	40,075.00	40,075.00	40,075.00	40,075.00	40,075.00
3.7.2.1	PASAJES TERRESTRES	86,592.00	7,216.00	7,216.00	7,216.00	7,216.00	7,216.00	7,216.00	7,216.00	7,216.00	7,216.00	7,216.00	7,216.00	7,216.00
3.7.8.1	SERVICIOS INTEGR.D/TRASL.Y VIATICOS	356,304.00	29,692.00	29,692.00	29,692.00	29,692.00	29,692.00	29,692.00	29,692.00	29,692.00	29,692.00	29,692.00	29,692.00	29,692.00
3.7.9.1	OTROS SERVICIOS DE TRASLADO Y HOSPEDAJE	312,300.00	26,025.00	26,025.00	26,025.00	26,025.00	26,025.00	26,025.00	26,025.00	26,025.00	26,025.00	26,025.00	26,025.00	26,025.00
3.8.2.1	GASTOS DE ORDEN SOCIAL Y CULTURAL	46,853,660.28	1,000,000.00	2,000,000.00	-	7,000,000.00	501,660.28	5,352,000.00	19,884,453.89	5,000,000.00	1,000,000.00	5,115,546.11	-	-
3.9.2.1	IMPUESTOS Y DERECHOS	5,565,720.00	463,810.00	463,810.00	463,810.00	463,810.00	463,810.00	463,810.00	463,810.00	463,810.00	463,810.00	463,810.00	463,810.00	463,810.00
3.9.8.1	IMP.S/ NOMINAS Y OTROS DER.REL. LABORAL	2,500,800.00	208,400.00	208,400.00	208,400.00	208,400.00	208,400.00	208,400.00	208,400.00	208,400.00	208,400.00	208,400.00	208,400.00	208,400.00
4.2.1.1	TRANSF.OT.ENT.PARA.E.N/EM P. Y N/FINAN	1,000,056.00	83,338.00	83,338.00	83,338.00	83,338.00	83,338.00	83,338.00	83,338.00	83,338.00	83,338.00	83,338.00	83,338.00	83,338.00
4.3.4.1	SUBS. A LA PREST.D/SERVICIOS PÚBLICOS	3,950,400.00	329,200.00	329,200.00	329,200.00	329,200.00	329,200.00	329,200.00	329,200.00	329,200.00	329,200.00	329,200.00	329,200.00	329,200.00
4.4.1.1	AYUDAS SOCIALES A PERSONAS	11,151,368.51	929,233.00	929,233.00	929,233.00	929,233.00	929,805.51	929,233.00	929,233.00	929,233.00	929,233.00	929,233.00	929,233.00	929,233.00
4.4.3.1	AYUDAS SOC.A INSTT. DE ENSEÑANZA	3,496,008.00	291,334.00	291,334.00	291,334.00	291,334.00	291,334.00	291,334.00	291,334.00	291,334.00	291,334.00	291,334.00	291,334.00	291,334.00
4.4.5.1	AYUDAS SOC.A INSTT.S/FINES DE LUCRO	4,651,200.00	387,600.00	387,600.00	387,600.00	387,600.00	387,600.00	387,600.00	387,600.00	387,600.00	387,600.00	387,600.00	387,600.00	387,600.00
4.5.1.1	PENSIONES	5,114,763.60	426,230.30	426,230.30	426,230.30	426,230.30	426,230.30	426,230.30	426,230.30	426,230.30	426,230.30	426,230.30	426,230.30	426,230.30
4.8.1.1	DONATIVOS A INSTT. SIN FINES DE LUCRO	670,500.00	55,875.00	55,875.00	55,875.00	55,875.00	55,875.00	55,875.00	55,875.00	55,875.00	55,875.00	55,875.00	55,875.00	55,875.00
5.1.1.1	MUEBLES DE OFICINA Y ESTANTERÍA	65,004.00	5,417.00	5,417.00	5,417.00	5,417.00	5,417.00	5,417.00	5,417.00	5,417.00	5,417.00	5,417.00	5,417.00	5,417.00
5.1.5.1	EQUIPO DE CÔMP.Y D/TECN.D/LA INFORMACIÓN	335,400.00	27,950.00	27,950.00	27,950.00	27,950.00	27,950.00	27,950.00	27,950.00	27,950.00	27,950.00	27,950.00	27,950.00	27,950.00
5.1.9.1	OTROS MOBILIARIOS Y EQPOS DE ADMÓN	67,800.00	5,650.00	5,650.00	5,650.00	5,650.00	5,650.00	5,650.00	5,650.00	5,650.00	5,650.00	5,650.00	5,650.00	5,650.00
5.2.9.1	OTRO MOBILIARIO Y EQPO EDUC.Y RECREATIVO	1,000,008.00	83,334.00	83,334.00	83,334.00	83,334.00	83,334.00	83,334.00	83,334.00	83,334.00	83,334.00	83,334.00	83,334.00	83,334.00
5.3.1.1	EQUIPO MÉDICO Y DE LABORATORIO	332,904.00	27,742.00	27,742.00	27,742.00	27,742.00	27,742.00	27,742.00	27,742.00	27,742.00	27,742.00	27,742.00	27,742.00	27,742.00
5.6.7.1	HERRAMIENTAS Y MÁQUINAS - HERRAMIENTA	157,500.00	13,125.00	13,125.00	13,125.00	13,125.00	13,125.00	13,125.00	13,125.00	13,125.00	13,125.00	13,125.00	13,125.00	13,125.00
6.1.2.2	CONSTRUCCION NUEVA P/EDIFIC.N/HABIT.	7,503,000.00	-	-	1,500,000.00	-	-	-	-	-	3,000,000.00	-	3,003,000.00	-
6.1.2.3	AMP. Y REHABILITACIÓN D/L CONST.N/HABIT.	6,577,490.00	-	-	6,577,490.00	-	-	-	-	-	-	-	-	-
6.1.3.2	CONST.OBR ABAST.AGUA,PETR.GAS,ELECT TEL	584,427.00	-	-	-	584,427.00	-	-	-	-	-	-	-	-
6.1.4.2	CONST.OBRAS D/URBAN.PLA DOT.D/SERV.	25,083,000.00	-	-	15,000,000.00	-	-	6,000,000.00	-	-	-	-	4,083,000.00	-
6.1.4.3	AMP.D/REHABILIT.D/OBR D/URBANIZACIÓN	23,541,600.00	-	-	-	7,000,000.00	-	-	12,000,000.00	-	-	-	2,000,000.00	2,541,600.00
6.1.7.2	INSTALACION Y EQUIP.E/CONSTRUCCIONES	9,997,000.00	-	-	-	-	5,000,000.00	-	-	-	-	2,000,000.00	-	2,997,000.00
6.2.2.3	AMP. Y REHAB.D/LAS CONSTRUC.N/HABITAC.	22,000,000.00	-	-	5,000,000.00	4,618,134.90	-	3,420,510.00	-	-	-	3,000,000.00	-	5,961,355.10
	TOTAL	369,877,833.73	18,824,112.48	20,879,112.48	47,951,606.53	37,826,678.43	23,376,353.27	34,889,494.08	49,768,566.37	25,567,303.48	21,874,112.48	27,989,658.59	27,112,107.71	33,818,727.83

* * * * *

En el encabezado un Escudo que dice Gobierno Municipal de Huamantla. Un logo que dice Huamantla. Salvando con Acciones. 2021-2024.

Al margen un sello con el Escudo Nacional que dice Estados Unidos Mexicanos. Secretaría del Ayuntamiento. H. Ayuntamiento Constitucional de Huamantla, Tlax.. 2021-2024.

ANEXO II

PRESUPUESTO DE EGRESOS DEL MUNICIPIO DE HUAMANTLA, TLAXCALA PARA EL EJERCICIO FISCAL 2024

TÍTULO PRIMERO

DE LAS ASIGNACIONES DEL PRESUPUESTO DE EGRESOS DEL MUNICIPIO DE HUAMANTLA, TLAXCALA

CAPÍTULO I

DISPOSICIONES GENERALES

ARTÍCULO 1.- EL PRESENTE DECRETO TIENE COMO OBJETO INTEGRAR LA INFORMACIÓN PRESUPUESTAL CON BASE EN LO ESTABLECIDO EN LA LEY GENERAL DE CONTABILIDAD GUBERNAMENTAL Y ESPECIFICAR DE FORMA CLARA LAS REGULACIONES DEL EJERCICIO PRESUPUESTARIO QUE SE ENCUENTRAN CONTENIDAS EN LA CONSTITUCIÓN POLÍTICA DE LOS ESTADOS UNIDOS MEXICANOS, ARTÍCULO 91 FRACCIÓN IV PÁRRAFO QUINTO DE LA CONSTITUCIÓN POLÍTICA DEL ESTADO LIBRE Y SOBERANO DE TLAXCALA; ARTÍCULO 269, 275 Y 285 DEL CÓDIGO FINANCIERO PARA EL ESTADO LIBRE Y SOBERANO DE TLAXCALA Y SUS MUNICIPIOS; Y ARTÍCULOS 33 FRACCIÓN IV, 35, 36, 37, 38 Y 41 FRACCIÓN II DE LA LEY MUNICIPAL DEL ESTADO DE TLAXCALA Y DEMÁS LEGISLACIÓN APLICABLE A LA MATERIA.

EN LA EJECUCIÓN DEL GASTO PÚBLICO SE DEBERÁ CONSIDERAR COMO EJE ARTICULADOR EL PLAN MUNICIPAL DE DESARROLLO 2022-2024 Y EL PLAN ESTATAL DE DESARROLLO 2022-2024 TOMANDO EN CUENTA LOS COMPROMISOS, LOS OBJETIVOS Y LAS METAS CONTENIDOS EN LOS MISMOS.

SERÁ RESPONSABILIDAD DE LA TESORERÍA MUNICIPAL Y DE LA CONTRALORÍA DEL MUNICIPIO DE HUAMANTLA, TLAXCALA, EN EL ÁMBITO DE SUS RESPECTIVAS COMPETENCIAS, CUMPLIR Y HACER CUMPLIR LAS DISPOSICIONES ESTABLECIDAS EN EL PRESENTE DECRETO.

LA INTERPRETACIÓN DEL PRESENTE DOCUMENTO PARA EFECTOS ADMINISTRATIVOS, CORRESPONDE A LA TESORERÍA Y A LA CONTRALORÍA MUNICIPAL DE HUAMANTLA, TLAXCALA, EN EL ÁMBITO DE SUS ATRIBUCIONES, CONFORME A LAS DISPOSICIONES Y DEFINICIONES QUE ESTABLEZCA EL CÓDIGO FINANCIERO PARA LOS MUNICIPIOS DEL ESTADO DE TLAXCALA Y LA LEY MUNICIPAL PARA EL ESTADO DE TLAXCALA. LO ANTERIOR, SIN PERJUICIO DE LA INTERPRETACIÓN QUE CORRESPONDA A OTRAS AUTORIDADES EN EL ÁMBITO DE SUS RESPECTIVAS COMPETENCIAS.

ARTÍCULO 2.- PARA LOS EFECTOS DE ESTE DECRETO SE ENTENDERÁ POR:

- I. ADQUISICIONES PÚBLICAS:** TODA CLASE DE CONVENIOS O CONTRATOS, CUALQUIERA QUE SEA SU DENOMINACIÓN LEGAL, QUE EL MUNICIPIO, SUS DEPENDENCIAS O ENTIDADES CELEBREN PARA LA COMPRA DE INSUMOS, MATERIALES, MERCANCÍAS, MATERIAS PRIMAS Y BIENES MUEBLES QUE TENGAN POR OBJETO CUBRIR LAS NECESIDADES COMUNES DE LAS DEPENDENCIAS DE LA ADMINISTRACIÓN PÚBLICA MUNICIPAL, ASÍ COMO AQUELLOS BIENES NECESARIOS PARA LA REALIZACIÓN DE FUNCIONES ESPECÍFICAS.
- II. AHORRO PRESUPUESTARIO:** LOS REMANENTES DE RECURSOS DEL PRESUPUESTO MODIFICADO UNA VEZ QUE SE HAYAN CUMPLIDO LAS METAS ESTABLECIDAS.
- III. AYUNTAMIENTO:** CONSTITUYE LA AUTORIDAD MÁXIMA EN EL MUNICIPIO, ES INDEPENDIENTE, Y NO HABRÁ AUTORIDAD INTERMEDIA ENTRE ÉSTE Y EL GOBIERNO DEL ESTADO. COMO CUERPO COLEGIADO, TIENE CARÁCTER DELIBERANTE, DECISORIO, Y REPRESENTANTE DEL MUNICIPIO.
- IV. CLASIFICACIÓN ADMINISTRATIVA:** CLASIFICACIÓN PRESUPUESTAL QUE TIENE COMO PROPÓSITOS BÁSICOS IDENTIFICAR LAS UNIDADES ADMINISTRATIVAS A TRAVÉS DE LAS CUALES SE REALIZA LA ASIGNACIÓN, GESTIÓN Y RENDICIÓN DE LOS RECURSOS FINANCIEROS PÚBLICOS, ASÍ COMO ESTABLECER LAS BASES INSTITUCIONALES Y SECTORIALES PARA LA ELABORACIÓN Y ANÁLISIS DE LAS ESTADÍSTICAS FISCALES, ORGANIZADAS Y AGREGADAS, MEDIANTE SU INTEGRACIÓN Y CONSOLIDACIÓN, TAL COMO LO REQUIEREN LAS MEJORES PRÁCTICAS Y LOS MODELOS UNIVERSALES ESTABLECIDOS EN LA MATERIA. ESTA CLASIFICACIÓN ADEMÁS PERMITE DELIMITAR CON PRECISIÓN EL ÁMBITO DE SECTOR PÚBLICO DE CADA ORDEN DE GOBIERNO Y POR ENDE LOS ALCANCES DE SU PROBABLE RESPONSABILIDAD FISCAL Y CUASI FISCAL.
- V. CLASIFICACIÓN ECONÓMICA:** CLASIFICACIÓN PRESUPUESTAL DE LAS TRANSACCIONES DE LOS ENTES PÚBLICOS QUE PERMITE ORDENAR A ÉSTAS DE ACUERDO CON SU NATURALEZA ECONÓMICA, CON EL PROPÓSITO GENERAL DE

ANALIZAR Y EVALUAR EL IMPACTO DE LA POLÍTICA Y GESTIÓN FISCAL Y SUS COMPONENTES SOBRE LA ECONOMÍA EN GENERAL.

- VI. CLASIFICACIÓN FUNCIONAL DEL GASTO:** CLASIFICACIÓN PRESUPUESTAL QUE AGRUPA LOS GASTOS SEGÚN LOS PROPÓSITOS U OBJETIVOS SOCIOECONÓMICOS QUE PERSIGUEN LOS DIFERENTES ENTES PÚBLICOS.
- VII. CLASIFICACIÓN POR FUENTE DE FINANCIAMIENTO:** CLASIFICACIÓN PRESUPUESTAL QUE CONSISTE EN PRESENTAR LOS GASTOS PÚBLICOS SEGÚN LOS AGREGADOS GENÉRICOS DE LOS RECURSOS EMPLEADOS PARA SU FINANCIAMIENTO. ESTA CLASIFICACIÓN PERMITE IDENTIFICAR LAS FUENTES U ORÍGENES DE LOS INGRESOS QUE FINANCIAN LOS EGRESOS Y PRECISAR LA ORIENTACIÓN ESPECÍFICA DE CADA FUENTE A EFECTO DE CONTROLAR SU APLICACIÓN.
- VIII. CLASIFICADOR POR OBJETO DEL GASTO:** REÚNE EN FORMA SISTEMÁTICA Y HOMOGÉNEA TODOS LOS CONCEPTOS DE GASTOS DESCRITOS. EN ESE ORDEN, SE CONSTITUYE EN UN ELEMENTO FUNDAMENTAL DEL SISTEMA GENERAL DE CUENTAS DONDE CADA COMPONENTE DESTACA ASPECTOS CONCRETOS DEL PRESUPUESTO Y SUMINISTRA INFORMACIÓN QUE ATIENDE A NECESIDADES DIFERENTES PERO ENLAZADAS, PERMITIENDO EL VÍNCULO CON LA CONTABILIDAD.
- IX. CLASIFICACIÓN POR TIPO DE GASTO:** CLASIFICACIÓN PRESUPUESTAL QUE RELACIONA LAS TRANSACCIONES PÚBLICAS QUE GENERAN GASTOS CON LOS GRANDES AGREGADOS DE LA CLASIFICACIÓN ECONÓMICA PRESENTÁNDOLOS EN CORRIENTE, DE CAPITAL Y AMORTIZACIÓN DE LA DEUDA Y DISMINUCIÓN DE PASIVOS.
- X. CLASIFICACIÓN PROGRAMÁTICA:** CLASIFICACIÓN PRESUPUESTAL QUE ESTABLECE LA CLASIFICACIÓN DE LOS PROGRAMAS PRESUPUESTARIOS DE LOS ENTES PÚBLICOS, QUE PERMITIRÁ ORGANIZAR, EN FORMA REPRESENTATIVA Y HOMOGÉNEA, LAS ASIGNACIONES DE RECURSOS DE LOS PROGRAMAS PRESUPUESTARIOS.
- XI. DÉFICIT PRESUPUESTARIO:** EL FINANCIAMIENTO QUE CUBRE LA DIFERENCIA ENTRE LOS MONTOS PREVISTOS EN LA LEY DE INGRESOS MUNICIPAL Y EL PRESUPUESTO DE EGRESOS MUNICIPAL.
- XII. DEUDA PÚBLICA:** LAS OBLIGACIONES DE PASIVO, DIRECTAS O CONTINGENTES, DERIVADAS DE FINANCIAMIENTOS A CARGO DEL GOBIERNO MUNICIPAL, EN TÉRMINOS DE LAS DISPOSICIONES LEGALES APLICABLES, SIN PERJUICIO DE QUE DICHAS OBLIGACIONES TENGAN COMO PROPÓSITO OPERACIONES DE CANJE O REFINANCIAMIENTO.

- XIII. DEUDA PÚBLICA MUNICIPAL:** LA QUE CONTRAIGAN LOS MUNICIPIOS, POR CONDUCTO DE SUS AYUNTAMIENTOS, COMO RESPONSABLES DIRECTOS O COMO GARANTES, AVALISTAS, DEUDORES SOLIDARIOS, SUBSIDIARIOS O SUSTITUTOS DE LAS ENTIDADES DE LA ADMINISTRACIÓN PÚBLICA PARAMUNICIPAL A SU CARGO.
- XIV. ECONOMÍAS:** LOS REMANENTES DE RECURSOS NO DEVENGADOS DEL PRESUPUESTO MODIFICADO.
- XV. GASTO APROBADO:** ES EL QUE REFLEJA LAS ASIGNACIONES PRESUPUESTARIAS ANUALES COMPROMETIDAS EN EL PRESUPUESTO DE EGRESOS.
- XVI. GASTO DE CAPITAL:** SON LOS GASTOS DESTINADOS A LA INVERSIÓN DE CAPITAL Y LAS TRANSFERENCIAS A LOS OTROS COMPONENTES INSTITUCIONALES DEL SISTEMA ECONÓMICO QUE SE EFECTÚAN PARA FINANCIAR GASTOS DE ÉSTOS CON TAL PROPÓSITO.
- XVII. GASTO CORRIENTE:** SON LOS GASTOS DE CONSUMO Y/O DE OPERACIÓN, EL ARRENDAMIENTO DE LA PROPIEDAD Y LAS TRANSFERENCIAS OTORGADAS A LOS OTROS COMPONENTES INSTITUCIONALES DEL SISTEMA ECONÓMICO PARA FINANCIAR GASTOS DE ESAS CARACTERÍSTICAS.
- XVIII. GASTO DEVENGADO:** ES EL MOMENTO CONTABLE QUE REFLEJA EL RECONOCIMIENTO DE UNA OBLIGACIÓN DE PAGO A FAVOR DE TERCEROS POR LA RECEPCIÓN DE CONFORMIDAD DE BIENES, SERVICIOS Y OBRAS OPORTUNAMENTE CONTRATADOS; ASÍ COMO DE LAS OBLIGACIONES QUE DERIVAN DE TRATADOS, LEYES, DECRETOS, RESOLUCIONES Y SENTENCIAS DEFINITIVAS.
- XIX. GASTO EJERCIDO:** ES EL MOMENTO CONTABLE QUE REFLEJA LA EMISIÓN DE UNA CUENTA POR LIQUIDAR CERTIFICADA O DOCUMENTO EQUIVALENTE DEBIDAMENTE APROBADO POR LA AUTORIDAD COMPETENTE.
- XX. GASTO MODIFICADO:** ES EL MOMENTO CONTABLE QUE REFLEJA LA ASIGNACIÓN PRESUPUESTARIA QUE RESULTA DE INCORPORAR, EN SU CASO, LAS ADECUACIONES PRESUPUESTARIAS AL PRESUPUESTO APROBADO
- XXI. GASTO PAGADO:** ES EL MOMENTO CONTABLE QUE REFLEJA LA CANCELACIÓN TOTAL O PARCIAL DE LAS OBLIGACIONES DE PAGO, QUE SE CONCRETA MEDIANTE EL DESEMBOLSO DE EFECTIVO O CUALQUIER OTRO MEDIO DE PAGO.
- XXII. INGRESOS ESTIMADOS:** ES EL QUE SE APRUEBA ANUALMENTE EN LA LEY DE INGRESOS, E INCLUYEN LOS IMPUESTOS, CUOTAS Y APORTACIONES DE SEGURIDAD SOCIAL, CONTRIBUCIONES DE MEJORAS, DERECHOS, PRODUCTOS, APROVECHAMIENTOS, FINANCIAMIENTOS INTERNOS Y EXTERNOS; ASÍ COMO DE LA VENTA DE

BIENES Y SERVICIOS, ADEMÁS DE PARTICIPACIONES, APORTACIONES, RECURSOS CONVENIDOS, Y OTROS INGRESOS.

- XXIII. INGRESOS EXCEDENTES:** LOS RECURSOS QUE DURANTE EL EJERCICIO FISCAL SE OBTIENEN EN EXCESO DE LOS APROBADOS EN LA LEY DE INGRESOS MUNICIPAL.
- XXIV. INGRESOS RECAUDADOS:** ES EL MOMENTO CONTABLE QUE REFLEJA EL COBRO EN EFECTIVO O CUALQUIER OTRO MEDIO DE PAGO DE LOS IMPUESTOS, CUOTAS Y APORTACIONES DE SEGURIDAD SOCIAL, CONTRIBUCIONES DE MEJORAS, DERECHOS, PRODUCTOS, APROVECHAMIENTOS, FINANCIAMIENTOS INTERNOS Y EXTERNOS; ASÍ COMO DE LA VENTA DE BIENES Y SERVICIOS, ADEMÁS DE PARTICIPACIONES, APORTACIONES, RECURSOS CONVENIDOS, Y OTROS INGRESOS POR PARTE DE LOS ENTES PÚBLICOS.
- XXV. OBRAS PÚBLICAS:** LOS TRABAJOS QUE TENGAN POR OBJETO CONSTRUIR, INSTALAR, AMPLIAR, ADECUAR, REMODELAR, RESTAURAR, CONSERVAR, MANTENER, MODIFICAR Y DEMOLER BIENES INMUEBLES.
- XXVI. PRESIDENCIA MUNICIPAL:** ES EL ÓRGANO EJECUTIVO UNIPERSONAL, QUE EJECUTA LAS DISPOSICIONES Y ACUERDOS DEL AYUNTAMIENTO Y TIENE SU REPRESENTACIÓN LEGAL Y ADMINISTRATIVA.
- XXVII. PRESUPUESTO DE EGRESOS MUNICIPAL:** SERÁ EL QUE CONTENGA EL ACUERDO QUE APRUEBA EL AYUNTAMIENTO A INICIATIVA DEL PRESIDENTE MUNICIPAL, PARA CUBRIR DURANTE EL EJERCICIO FISCAL A PARTIR DEL PRIMERO DE ENERO, LAS ACTIVIDADES, OBRAS Y SERVICIOS PREVISTOS EN LOS PROGRAMAS Y PLANES DE DESARROLLO DE LA ADMINISTRACIÓN PÚBLICA MUNICIPAL.
- XXVIII. PROGRAMAS Y PROYECTOS DE INVERSIÓN:** ACCIONES QUE IMPLICAN EROGACIONES DE GASTO DE CAPITAL DESTINADAS TANTO A OBRA PÚBLICA EN INFRAESTRUCTURA COMO A LA ADQUISICIÓN Y MODIFICACIÓN DE INMUEBLES, ADQUISICIONES DE BIENES MUEBLES ASOCIADAS A ESTOS PROGRAMAS, Y REHABILITACIONES QUE IMPLIQUEN UN AUMENTO EN LA CAPACIDAD O VIDA ÚTIL DE LOS ACTIVOS DE INFRAESTRUCTURA E INMUEBLES.
- XXIX. REGIDORES:** SON LOS MIEMBROS DEL AYUNTAMIENTO ENCARGADOS DE GOBERNAR Y ADMINISTRAR, COMO CUERPO COLEGIADO, AL MUNICIPIO.
- XXX. REMUNERACIÓN:** TODA PERCEPCIÓN DE LOS SERVIDORES PÚBLICOS MUNICIPALES EN EFECTIVO O EN ESPECIE, INCLUYENDO DIETAS, AGUINALDOS, GRATIFICACIONES, PREMIOS, RECOMPENSAS, BONOS, ESTÍMULOS, COMISIONES, COMPENSACIONES Y CUALQUIER OTRA, CON EXCEPCIÓN DE LOS APOYOS Y LOS GASTOS SUJETOS A

COMPROBACIÓN QUE SEAN PROPIOS DEL DESARROLLO DEL TRABAJO Y LOS GASTOS DE VIAJE EN ACTIVIDADES OFICIALES.

- XXXI. SERVICIO PÚBLICO:** AQUELLA ACTIVIDAD DE LA ADMINISTRACIÓN PÚBLICA MUNICIPAL, –CENTRAL, DESCENTRALIZADA O CONCESIONADA A PARTICULARES–, CREADA PARA ASEGURAR DE UNA MANERA PERMANENTE, REGULAR Y CONTINUA, LA SATISFACCIÓN DE UNA NECESIDAD COLECTIVA DE INTERÉS GENERAL, SUJETA A UN RÉGIMEN DE DERECHO PÚBLICO.
- XXXII. SERVICIOS RELACIONADOS CON LAS OBRAS PÚBLICAS:** LOS TRABAJOS QUE TENGAN POR OBJETO CONCEBIR, DISEÑAR Y CALCULAR LOS ELEMENTOS QUE INTEGRAN UN PROYECTO DE OBRA PÚBLICA; LAS INVESTIGACIONES, ESTUDIOS, ASESORÍAS Y CONSULTORÍAS QUE SE VINCULEN CON LAS ACCIONES QUE REGULA LA LEY DE OBRAS PÚBLICAS Y SERVICIOS RELACIONADOS CON LAS MISMAS PARA EL ESTADO DE TLAXCALA; LA DIRECCIÓN O SUPERVISIÓN DE LA EJECUCIÓN DE LAS OBRAS Y LOS ESTUDIOS QUE TENGAN POR OBJETO REHABILITAR, CORREGIR O INCREMENTAR LA EFICIENCIA DE LAS INSTALACIONES.
- XXXIII. SÍNDICO:** ES EL INTEGRANTE DEL AYUNTAMIENTO ENCARGADO DE VIGILAR LOS ASPECTOS FINANCIEROS DEL MISMO, DE PROCURAR Y DEFENDER LOS INTERESES DEL MUNICIPIO Y REPRESENTARLO JURÍDICAMENTE.
- XXXIV. SISTEMA DE EVALUACIÓN DEL DESEMPEÑO:** EL CONJUNTO DE ELEMENTOS METODOLÓGICOS QUE PERMITEN REALIZAR UNA VALORACIÓN OBJETIVA DEL DESEMPEÑO DE LOS PROGRAMAS, BAJO LOS PRINCIPIOS DE VERIFICACIÓN DEL GRADO DE CUMPLIMIENTO DE METAS Y OBJETIVOS, CON BASE EN INDICADORES ESTRATÉGICOS Y DE GESTIÓN QUE PERMITAN CONOCER EL IMPACTO SOCIAL DE LOS PROGRAMAS Y DE LOS PROYECTOS.
- XXXV. SUBSIDIOS Y SUBVENCIONES:** ASIGNACIONES QUE SE OTORGAN PARA EL DESARROLLO DE ACTIVIDADES PRIORITARIAS DE INTERÉS GENERAL A TRAVÉS DE LOS ENTES PÚBLICOS A LOS DIFERENTES SECTORES DE LA SOCIEDAD, CON EL PROPÓSITO DE: APOYAR SUS OPERACIONES; MANTENER LOS NIVELES EN LOS PRECIOS; APOYAR EL CONSUMO, LA DISTRIBUCIÓN Y COMERCIALIZACIÓN DE LOS BIENES; MOTIVAR LA INVERSIÓN; CUBRIR IMPACTOS FINANCIEROS; PROMOVER LA INNOVACIÓN TECNOLÓGICA; ASÍ COMO PARA EL FOMENTO DE LAS ACTIVIDADES AGROPECUARIAS, INDUSTRIALES O DE SERVICIOS.
- XXXVI. SUBEJERCICIO DE GASTO:** LAS DISPONIBILIDADES PRESUPUESTARIAS QUE RESULTAN, SIN CUMPLIR LAS METAS CONTENIDAS EN LOS PROGRAMAS O SIN CONTAR CON EL COMPROMISO FORMAL DE SU EJECUCIÓN.

XXXVII. TRABAJADORES DE BASE: SERÁN LOS NO INCLUIDOS COMO TRABAJADORES DE CONFIANZA, SERÁN INAMOVIBLES, DE NACIONALIDAD MEXICANA Y SÓLO PODRÁN SER SUSTITUIDOS POR EXTRANJEROS CUANDO NO EXISTAN MEXICANOS QUE PUEDAN DESARROLLAR EL SERVICIO RESPECTIVO.

XXXVIII. TRABAJADORES DE CONFIANZA: TODOS AQUELLOS QUE REALICEN FUNCIONES DE DIRECCIÓN, VIGILANCIA, INSPECCIÓN, FISCALIZACIÓN, CUANDO TENGAN EL CARÁCTER GENERAL DENTRO DE LAS ENTIDADES MENCIONADAS, O BIEN QUE, POR EL MANEJO DE FONDOS, VALORES O DATOS DE ESTRUCTURA CONFIDENCIALIDAD, DEBAN TENER TAL CARÁCTER.

ARTÍCULO 3.- EN LA CELEBRACIÓN Y SUSCRIPCIÓN DE CONVENIOS O ACUERDOS EN LOS QUE SE COMPROMETA EL PATRIMONIO ECONÓMICO O EL ERARIO DEL MUNICIPIO, SERÁ OBLIGATORIA LA INTERVENCIÓN DE LA TESORERÍA MUNICIPAL DE HUAMANTLA, TLAXCALA, TAL COMO LO ESTABLECE EL ARTÍCULO 33 FRACCIÓN XII DE LA LEY MUNICIPAL DEL ESTADO DE TLAXCALA.

ARTÍCULO 4.- LOS RECURSOS FINANCIEROS DE QUE SE DISPONGA EN EJERCICIO DEL PRESUPUESTO MUNICIPAL, SE ADMINISTRARÁ CON EFICIENCIA, EFICACIA, ECONOMÍA, TRANSPARENCIA Y HONRADEZ PARA SATISFACER LOS OBJETIVOS A LOS QUE ESTÉN DESTINADOS, TAL COMO LO ESTABLECEN LOS ARTÍCULOS 4 DEL PRESUPUESTO DE EGRESOS PARA EL ESTADO DE TLAXCALA, Y 134 DE LA CONSTITUCIÓN POLÍTICA DE LOS ESTADOS UNIDOS MEXICANOS; Y DE IGUAL FORMA DEBERÁ AJUSTARSE A LOS PRINCIPIOS DE HONESTIDAD, LEGALIDAD, OPTIMIZACIÓN DE RECURSOS, RACIONALIDAD E INTERÉS PÚBLICO Y SOCIAL, CON BASE EN LO SIGUIENTE:

- I.** NO SE OTORGARÁN REMUNERACIONES, PAGOS O PERCEPCIONES DISTINTAS A SU INGRESO ESTABLECIDO EN EL PRESUPUESTO DE EGRESOS AL PRESIDENTE MUNICIPAL, REGIDORES Y SÍNDICOS Y A LOS INTEGRANTES DE LOS CONCEJOS MUNICIPALES.
- II.** QUEDA PROHIBIDO A LOS SERVIDORES PÚBLICOS MUNICIPALES OBTENER O TRATAR DE OBTENER POR EL DESEMPEÑO DE SU FUNCIÓN, BENEFICIOS ADICIONALES A LAS PRESTACIONES QUE CONFORME AL PRESUPUESTO LES DEBAN CORRESPONDER.
- III.** EL PRESUPUESTO SE UTILIZARÁ PARA CUBRIR LAS ACTIVIDADES, OBRAS Y SERVICIOS PREVISTOS EN LOS PROGRAMAS Y PLANES DE DESARROLLO DE LA ADMINISTRACIÓN PÚBLICA MUNICIPAL.
- IV.** LA PROGRAMACIÓN DEL GASTO PÚBLICO MUNICIPAL SE BASARÁ EN LOS LINEAMIENTOS Y PLANES DE DESARROLLO SOCIAL Y ECONÓMICO QUE FORMULE EL AYUNTAMIENTO.

- V. LOS PROGRAMAS OPERATIVOS INSTITUCIONALES SE REFERIRÁN A LAS PRIORIDADES DEL DESARROLLO INTEGRAL DEL MUNICIPIO FIJADAS EN EL PROGRAMA GENERAL DE GOBIERNO Y EN EL PLAN MUNICIPAL DE DESARROLLO.
- VI. EL GASTO PÚBLICO MUNICIPAL SE EJERCERÁ DE ACUERDO CON EL PRESUPUESTO DE EGRESOS APROBADO Y DEBERÁ AJUSTARSE AL MONTO ASIGNADO A LOS PROGRAMAS CORRESPONDIENTES.
- VII. NINGÚN EGRESO PODRÁ EFECTUARSE SIN QUE EXISTA PARTIDA DE GASTO EN EL PRESUPUESTO DE EGRESOS Y QUE TENGA SALDO SUFICIENTE PARA CUBRIRLO. SALVO SUS EXCEPCIONES.
- VIII. LA TESORERÍA MUNICIPAL EFECTUARÁ LOS PAGOS CON CARGO AL PRESUPUESTO DE EGRESOS DEL MUNICIPIO, CUIDANDO EN TODOS LOS CASOS QUE CORRESPONDAN A COMPROMISOS EFECTIVAMENTE DEVENGADOS, CON EXCEPCIÓN DE LOS ANTICIPOS QUE SE ENCUENTREN DEBIDAMENTE JUSTIFICADOS Y COMPROBADOS CON LOS DOCUMENTOS ORIGINALES RESPECTIVOS.
- IX. SOLAMENTE SE PODRÁN EFECTUAR PAGOS POR ANTICIPOS EN LOS CASOS QUE PREVEAN LAS LEYES CORRESPONDIENTES, DEBIÉNDOSE REINTEGRAR LAS CANTIDADES ANTICIPADAS QUE NO SE HUBIEREN DEVENGADO O EROGADO.
- X. NO SE PODRÁN DISTRAER LOS RECURSOS MUNICIPALES A FINES DISTINTOS DE LOS SEÑALADOS POR LAS LEYES Y POR ESTE PRESUPUESTO.
- XI. LOS SUBEJERCICIOS PRESUPUESTALES, EXCEDENTES, AHORROS, ECONOMÍAS O INGRESOS EXTRAORDINARIOS SE APLICARÁN PREFERENTEMENTE PARA CUBRIR PASIVOS MUNICIPALES CORRESPONDIENTES A EGRESOS DEVENGADOS NO EJERCIDOS NI PAGADOS EN EL EJERCICIO 2022, SIEMPRE Y CUANDO NO TENGAN QUE REINTEGRARSE O DESTINARSE PARA UN FIN EN ESPECÍFICO.
- XII. LOS DÉFICITS PRESUPUESTARIOS POR NINGÚN MOTIVO AFECTARÁN LOS PROGRAMAS MUNICIPALES PRIORITARIOS, Y EN TODO CASO SE SUBSANARÁN CON OTRA FUENTE DE INGRESOS PREVIA APROBACIÓN CORRESPONDIENTE O CON LA DISMINUCIÓN DEL GASTO CORRIENTE.
- XIII. LA TESORERÍA MUNICIPAL IMPLEMENTARÁ EL SISTEMA DE PRESUPUESTO POR PROGRAMAS Y DE EVALUACIÓN AL DESEMPEÑO DE CONFORMIDAD CON LA NORMATIVIDAD APLICABLE EN LA MATERIA.

ARTÍCULO 5.- LA INFORMACIÓN QUE EN TÉRMINOS DEL PRESENTE DOCUMENTO DEBA REMITIRSE AL H. CONGRESO DEL ESTADO DE TLAXCALA DEBERÁ CUMPLIR CON LO SIGUIENTE:

- I. APROBADO EL PRESUPUESTO DE EGRESOS PARA EL EJERCICIO FISCAL 2024, EL AYUNTAMIENTO, DEBERÁ REMITIR COPIA DEL MISMO Y DEL ACTA DE SESIÓN EN QUE SE APROBÓ AL CONGRESO DEL ESTADO PARA SU CONOCIMIENTO Y EFECTOS DE SEGUIMIENTO Y REVISIÓN DE LA CUENTA PÚBLICA.
- II. SE DEBERÁ PRESENTAR EN FORMA IMPRESA Y EN FORMATO ELECTRÓNICO.
- III. EL NIVEL DE DESAGREGACIÓN SE HARÁ CON BASE EN LAS CLASIFICACIONES PRESUPUESTALES ARMONIZADAS, EMITIDAS POR EL CONSEJO NACIONAL DE ARMONIZACIÓN CONTABLE.

ARTÍCULO 6.- LA TESORERÍA MUNICIPAL DE HUAMANTLA, TLAXCALA GARANTIZARÁ QUE TODA LA INFORMACIÓN PRESUPUESTARIA CUMPLA CON LA LEY GENERAL DE CONTABILIDAD GUBERNAMENTAL, EL CÓDIGO FINANCIERO PARA EL ESTADO DE TLAXCALA Y SUS MUNICIPIOS, Y DEMÁS NORMATIVIDAD APLICABLE.

EL PRESENTE PRESUPUESTO DE EGRESOS MUNICIPAL PARA EL EJERCICIO FISCAL 2024 DEBERÁ SER DIFUNDIDO EN LOS MEDIOS ELECTRÓNICOS CON LOS QUE DISPONGA EL MUNICIPIO EN LOS TÉRMINOS DE LA LEY DE ACCESO A LA INFORMACIÓN PÚBLICA Y PROTECCIÓN DE DATOS PERSONALES PARA EL ESTADO DE TLAXCALA, LEY GENERAL DE TRANSPARENCIA Y ACCESO A LA INFORMACIÓN PÚBLICA Y DEL ARTÍCULO 65 DE LA LEY GENERAL DE CONTABILIDAD GUBERNAMENTAL.

CAPÍTULO II DE LAS EROGACIONES

ARTÍCULO 7.- EL GASTO TOTAL PREVISTO EN EL PRESENTE PRESUPUESTO DE EGRESOS DEL MUNICIPIO DE HUAMANTLA, TLAXCALA, COMPRENDE LA CANTIDAD DE \$369,877,833.73 Y CORRESPONDE AL TOTAL DE LOS INGRESOS APROBADOS EN LA LEY DE INGRESOS DEL MUNICIPIO DE HUAMANTLA TLAXCALA, PARA EL EJERCICIO FISCAL DE 2024, GUARDANDO EQUILIBRIO PRESUPUESTARIO DE CONFORMIDAD CON LO ESTABLECIDO EN LOS ARTÍCULOS 16 Y 17 DE LA LEY FEDERAL DE PRESUPUESTO Y RESPONSABILIDAD HACENDARIA; EL 115 FRACCIÓN IV DE LA CONSTITUCIÓN POLÍTICA DE LOS ESTADOS UNIDOS MEXICANOS Y 268 DEL CÓDIGO FINANCIERO PARA EL ESTADO DE TLAXCALA Y SUS MUNICIPIOS.

ARTÍCULO 8.- SI ALGUNA O ALGUNAS DE LAS ASIGNACIONES DEL PRESUPUESTO DE EGRESOS RESULTAREN INSUFICIENTES PARA CUBRIR LAS NECESIDADES QUE ORIGINEN LAS FUNCIONES ENCOMENDADAS A LA ADMINISTRACIÓN MUNICIPAL, EL

AYUNTAMIENTO PODRÁ ACORDAR LAS MODIFICACIONES O AMPLIACIONES NECESARIAS EN FUNCIÓN DE LA DISPONIBILIDAD DE FONDOS Y PREVIA JUSTIFICACIÓN DE LAS MISMAS.

EL AYUNTAMIENTO PODRÁ APROBAR TRANSFERENCIAS, REDUCCIONES, CANCELACIONES O ADECUACIONES PRESUPUESTARIAS, SIEMPRE Y CUANDO SE JUSTIFIQUE LA NECESIDAD DE OBRAS Y SERVICIOS QUE EL PROPIO AYUNTAMIENTO CALIFIQUE COMO DE PRIORITARIAS O URGENTES.

ARTÍCULO 9.- EL PRESUPUESTO DE EGRESOS MUNICIPAL DEL EJERCICIO 2024 CON BASE EN LA CLASIFICACIÓN POR TIPO DE GASTO SE DISTRIBUYE DE LA SIGUIENTE MANERA:

CLASIFICACIÓN POR TIPO DE GASTO (CTG)

CTG		PRESUPUESTO APROBADO
1	GASTO CORRIENTE	\$ 267,517,937.13
2	GASTO DE CAPITAL	\$ 97,245,133.00
3	AMORTIZACIÓN DE LA DEUDA Y DISMINUCIÓN DE PASIVOS	\$ 0.00
4	PENSIONES Y JUBILACIONES	\$ 5,114,763.60
5	PARTICIPACIONES	0.00
TOTAL		\$ 369,877,833.73

ARTÍCULO 10.- EL PRESUPUESTO DE EGRESOS MUNICIPAL DEL EJERCICIO 2024 DE ACUERDO CON LA CLASIFICACIÓN ECONÓMICA, SE DISTRIBUYE DE LA SIGUIENTE MANERA:

CLASIFICACIÓN ECONÓMICA (CE)

CE		PRESUPUESTO APROBADO
2	GASTOS	\$ 369,877,833.73
2.1	GASTOS CORRIENTES	\$ 272,632,700.73
2.1.1	GASTOS DE CONSUMO DE LOS ENTES DEL GOBIERNO GENERAL/ GASTOS DE EXPLOTACIÓN DE LAS ENTIDADES EMPRESARIALES	\$ 242,598,404.62
2.1.1.1	REMUNERACIONES	\$ 103,740,828.34
2.1.1.1.1	SUELDOS Y SALARIOS	\$103,740,828.34
2.1.1.2	COMPRA DE BIENES Y SERVICIOS	\$ 27,856,172.00
2.1.1.3	SERVICIOS GENERALES	\$ 111,001,404.28
2.1.2	PRESTACIONES DE LA SEGURIDAD SOCIAL (MEFP 6.69)	\$5,114,763.60
2.1.3	GASTO DE LA PROPIEDAD	\$0.00
2.1.4	SUBSIDIOS Y SUBVENCIONES A EMPRESAS (MEFP 6.61)	\$ 3,950,400.00
2.1.5	TRANSFERENCIAS, ASIGNACIONES Y DONATIVOS CORRIENTES OTORGADOS	\$ 20,969,132.51
2.1.5.1	AL SECTOR PRIVADO	\$0.00
2.1.5.1.1	AYUDA A PERSONAS	\$11,151,368.51
2.1.5.1.3	AYUDA A INSTITUCIONES	\$8,147,208.00
2.1.5.2	AL SECTOR PÚBLICO	\$1,670,556.00
2.1.5.3	AL SECTOR EXTERNO	\$0.00
2.1.6	IMPUESTO SOBRE LOS INGRESOS, LA RIQUEZA Y OTROS A LAS ENTIDADES EMPRESARIALES PÚBLICAS	\$0.00
2.1.7	PARTICIPACIONES	\$0.00

2.1.8	PROVISIONES Y OTRAS ESTIMACIONES	\$0.00
2.2	GASTOS DE CAPITAL	\$ 97,245,133.00
2.2.1	CONSTRUCCIONES EN PROCESO	\$ 95,286,517.00
2.2.2	ACTIVOS FIJOS (FORMACIÓN BRUTA DE CAPITAL FIJO)	\$ 1,958,616.00
2.2.2.2	MAQUINARIA Y EQUIPO	\$ 1,958,616.00
2.2.2.2.1	EQUIPO DE TRANSPORTE	\$0.00
2.2.2.2.3	OTRA MAQUINARIA Y EQUIPO	\$0.00
2.2.2.3	TERRENOS	\$0.00
2.2.3	INCREMENTO DE EXISTENCIAS	\$0.00
2.2.4	OBJETOS DE VALOR	\$0.00
2.2.5	ACTIVOS NO PRODUCIDOS	\$0.00
2.2.6	TRANSFERENCIAS Y ASIGNACIONES Y DONATIVOS DE CAPITAL OTORGADOS	\$0.00
2.2.7	INVERSIÓN FINANCIERA CON FINES DE POLÍTICA ECONÓMICA	\$0.00
	TOTAL DEL GASTO	\$369,877,833.73

ARTÍCULO 11.- EL PRESUPUESTO DE EGRESOS MUNICIPAL DEL EJERCICIO 2024 CON BASE EN LA CLASIFICACIÓN POR OBJETO DEL GASTO EN EL TERCER NIVEL DE DESAGREGACIÓN (PARTIDA GENÉRICA), SE DISTRIBUYE DE LA SIGUIENTE MANERA:

1000 - SERVICIOS PERSONALES		\$ 103,740,828.34
1100 - REMUNERACIONES AL PERSONAL DE CARÁCTER PERM		\$ 70,725,989.12
1.1.1.1	DIETAS	\$ 3,123,252.00
1.1.3.1	SUELDOS A FUNCIONARIOS	\$ 8,287,873.20
1.1.3.2	SUELDOS AL PERSONAL	\$ 53,235,054.76

1.1.3.3	SUELDOS A TRABAJADORES	\$ 6,079,809.16
1200 – REMUNERACIONES AL PERSONAL DE CARACTER TRANSITORIO		\$ 17,335,413.16
1.2.2.1	SUELDOS A PERSONAL EVENTUAL	\$ 15,678,573.36
1.2.2.2	COMPENSACION AL PERSONAL EVENTUAL	\$ 1,656,839.80
1300 - REMUNERACIONES ADICIONALES Y ESPECIALES		\$ 7,605,927.07
1.3.1.1	PRIMA QUINQUENAL	\$ 106,200.00
1.3.2.2	PRIMA VACACIONAL AL PERSONAL	\$ 2,009,013.31
1.3.2.3	PRIMA VACACIONAL A TRABAJADORES	\$ 303,990.46
1.3.2.8	GRATIFICACIÓN FIN DE AÑO AL PERSONAL	\$ 3,023,435.64
1.3.2.9	GRATIFICACIÓN FIN DE AÑO TRABAJADORES	\$ 743,087.65
1.3.4.2	COMPENSACIONES AL PERSONAL	\$ 1,400,200.00
1.3.4.3	COMPENSACION A TRABAJADORES	\$ 20,000.00
1.3.4.3	COMPENSACION AL PERSONAL EVENTUAL	\$ 0.00
1400 – SEGURIDAD SOCIAL		\$ 0.00
1.4.4.3	CUOTAS SEGURO DE VIDA A TRABAJADORES	\$ 0.00
1500 - OTRAS PRESTACIONES SOCIALES Y ECONÓMICAS		\$ 8,073,498.99
1.5.2.2	INDEMNIZACIÓN Y LIQUIDACIÓN AL PERSONAL	\$ 5,688,186.99
1.5.2.3	INDEMNIZACION Y LIQUID. A TRABAJADORES	\$ 0.00
1.5.4.1	OTRAS PREST. CONTRACT. A TRABAJADORES	\$ 36,000.00
1.5.4.5	SERVICIO MÉDICO AL PERSONAL	\$ 550,000.00
1.5.4.6	SERVICIO MÉDICO A TRABAJADORES	\$ 296,000.00
1.5.9.2	CUOTAS DESPENSA AL PERSONAL	\$ 1,299,312.00
1.5.9.3	CUOTAS DESPENSA A TRABAJADORES	\$ 204,000.00

2000 - MATERIALES Y SUMINISTROS		\$ 27,856,172.00
2100 - MATERIALES DE ADMINISTRACIÓN, EMISIÓN DE DOCUMENTOS Y ARTICULOS OFICIALES		\$ 4,072,328.00
2.1.1.1	MATERIALES, UTIL.Y EQPOS MEN. D/OFICINA	\$ 1,600,000.00
2.1.2.1	MATERIALES Y UTILES DE IMPRES Y REPROD.	\$ 136,500.00
2.1.4.1	MAT.UTIL. Y EQPOS MEN.TECN. D/L INF.Y COM.	\$ 601,600.00
2.1.5.1	MATERIAL IMPRESO E INFORMACIÓN DIGITAL	\$ 79,008.00
2.1.6.1	MATERIAL DE LIMPIEZA	\$ 666,420.00
2.1.7.1	MATERIALES Y UTILES DE ENSEÑANZA	\$ 39,600.00
2.1.8.1	MAT. P/EL REG. E INDENT. BIENES Y PERS.	\$ 949,200.00
2200 - ALIMENTOS Y UTENSILIOS		\$ 2,370,624.00
2.2.1.1	PRODUCTOS ALIMENTICIOS PARA PERSONAS	\$ 2,240,604.00
2.2.2.1	PRODUCTOS ALIMENTICIOS PARA ANIMALES	\$ 130,020.00
2.2.3.1	UTENSILIOS P/EL SERVICIO. D/ALIMENT.	\$ 0.00
2400 - MATERIALES Y ARTÍCULOS DE CONSTRUCCIÓN Y DE REPARACIÓN		\$ 3,136,500.00
2.4.1.1	PRODUCTOS MINERALES NO METALICOS	\$ 112,020.00
2.4.2.1	CEMENTO Y PRODUCTOS DE CONCRETO	\$ 296,400.00
2.4.3.1	CAL, YESO Y PRODUCTOS DE YESO	\$ 0.00
2.4.4.1	MADERA Y PRODUCTOS DE MADERA	\$ 0.00
2.4.5.1	VIDRIO Y PRODUCTOS DE VIDRIO	\$ 0.00
2.4.6.1	MATERIAL ELÉCTRICO Y ELECTRÓNICO	\$ 2,031,360.00
2.4.7.1	ARTÍCULOS METÁLICOS PARA LA CONSTRUCCIÓN	\$ 46,200.00
2.4.8.1	MATERIALES COMPLEMENTARIOS	\$ 419,760.00
2.4.9.1	OTROS MATERIALES Y ART.D/CONST.Y REPAR.	\$ 230,760.00

2500 - PRODUCTOS QUÍMICOS, FARMACÉUTICOS Y DE LABORATORIO		\$ 741,000.00
2.5.2.1	FERTILIZANTES, PESTIC Y OTROS AGROQ	\$ 0.00
2.5.3.1	MEDICINA Y PRODUCTOS FARMACEUTICOS	\$ 99,600.00
2.5.4.1	MATERIALES, ACCES.Y SUMIN.MÉDICOS	\$ 641,400.00
2.5.5.1	MATERIALESM ACCES Y SUMIN.D/LABORATORIO	\$ 0.00
2.5.6.1	FIBRAS SINT.HULES.PLAST.YDERIVADOS	\$ 0.00
2.5.9.1	OTROS PRODUCTOS QUIMICOS	\$ 0.00
2600 - COMBUSTIBLES, LUBRICANTES Y ADITIVOS		\$ 13,091,604.00
2.6.1.1	COMBUSTIBLES, LUBRICANTES Y ADITIVOS	\$ 13,091,604.00
2700 - VESTUARIO, BLANCOS, PRENDAS DE PROTECCIÓN Y ARTICULOS DEPORTIVOS		\$ 3,504,804.00
2.7.1.1	VESTUARIO Y UNIFORMES	\$ 2,321,700.00
2.7.2.1	PRENDAS DE SEG. Y PROT. PERSONAL	\$ 1,145,304.00
2.7.3.1	ARTÍCULOS DEPORTIVOS	\$ 37,800.00
2.7.4.1	PRODUCTOS TEXTILES	\$ 0.00
2900 - HERRAMIENTAS, REFACCIONES Y ACCESORIOS MENORES		\$ 939,312.00
2.9.1.1	HERRAMIENTAS MENORES	\$ 410,016.00
2.9.2.1	REFACCIONES Y ACCES. MEN. D/EDIFICIOS	\$ 22,200.00
2.9.3.1	REF.YACC.MEN.MOB.EQPO D/ADM.EDUC. Y REC.	\$ 0.00
2.9.4.1	REF.Y ACC.MEN.EQPO D/CÓMP.Y TEC. D/INF.	\$ 57,300.00
2.9.6.1	REFACCIONES Y ACCES.MEN.D/EQPO D/TRANSP.	\$ 273,600.00
2.9.8.1	REFACCIONES Y ACC. MEN.D/MAQ Y OTROS EQ.	\$ 0.00
2.9.9.1	REFAC.Y OTROS ACC.MEN.OTROS BIEN.MUEB.	\$ 176,196.00
3000 - SERVICIOS GENERALES		\$ 111,001,404.28

3100 - SERVICIOS BASICOS		\$ 19,033,536.00
3.1.1.1	ENERGÍA ELÉCTRICA	\$ 17,780,640.00
3.1.2.1	GAS	\$ 346,596.00
3.1.3.1	AGUA	\$ 26,796.00
3.1.4.1	TELEFONÍA TRADICIONAL	\$ 841,896.00
3.1.5.1	TELEFONIA CELULAR	\$ 0.00
3.1.6.1	SERVICIOS DE TELECOM. Y SATELITES	\$ 0.00
3.1.7.1	SERV.D/ACC.D/INTER.REDES Y PROC.D/INF.	\$ 27,504.00
3.1.8.1	SERVICIOS POSTALES Y TELEGRÁFICOS	\$ 10,104.00
3200 - SERVICIOS DE ARRENDAMIENTO		\$ 15,093,228.00
3.2.2.1	ARRENDAMIENTO DE EDIFICIOS	\$ 494,124.00
3.2.3.1	ARREND.D/MOB.Y EPO.D/ADMÓN.EDUC.Y REC.	\$ 237,900.00
3.2.5.1	ARRENDAMIENTO DE EQUIPO DE TRANSPORTE	\$ 12,151,296.00
3.2.6.1	ARRENDAMIENTO D/MAQ. OTROS EQPOS Y HERR.	\$ 0.00
3.2.7.1	ARRENDAMIENTO DE ACTIVOS INTANGIBLES	\$ 0.00
3.2.9.1	OTROS ARRENDAMIENTOS	\$ 2,209,908.00
3300 - SERVICIOS PROFESIONALES, CIENTÍFICOS, TÉCNICOS Y OTROS SERVICIOS		\$ 4,222,308.00
3.3.1.1	SERV. LEG.D/CONT.AUDIT.Y RELACIONADOS	\$ 25,800.00
3.3.2.1	SERV.D/DIS.ARQ. ING.Y ACTIV.RELACIONADAS	\$ 582,804.00
3.3.3.1	SERV.D/CONS.ADVA.PRO.TEC.Y TEC.D/LINF.	\$ 1,108,104.00
3.3.4.1	SERV.D/CONS.ADVA.PROC.TÉC. Y TEC.D/L INF.	\$ 1,500,000.00
3.3.6.1	SERV.D/APOYO ADM.TRAD.FOT.E IMPRES.	\$ 1,005,600.00
3.3.9.1	SERV.PROFES.CIENT.Y TECN.INTEGRALES	\$ 0.00

3400 - SERVICIOS FINANCIEROS, BANCARIOS Y COMERCIALES		\$ 536,232.00
3.4.1.1	SERVICIOS FINAN.Y BANCARIOS	\$ 51,024.00
3.4.5.1	SEGURO DE BIENES PATRIMONIALES	\$ 485,208.00
3500 - SERVICIOS DE INSTALACIÓN, REPARACIÓN, MANTENIMIENTO Y CONSERVACION		\$ 13,144,816.00
3.5.1.1	CONSERV.Y MANTTO MENOR D/INMUEBLES	\$ 6,301,008.00
3.5.2.1	INST.REP. Y MANT.MOB. Y EQ.ADM.EDUC Y REC.	\$ 0.00
3.5.3.1	INST.REP.Y MANT.EQ.COM.Y TEC.D/L INF.	\$ 0.00
3.5.4.1	INST.REP.Y MANTTO D/EQ E INST.MED Y LAB.	\$ 10,000.00
3.5.5.1	REPAR.Y MANTTO D/EQ.D/TRANSPORTE	\$ 6,320,100.00
3.5.7.1	INST.REP.Y MANT.D/MAQ.OTROS EQ.Y HERR.	\$ 50,100.00
3.5.8.1	SERV. D/LIMPIEZA Y MANEJO DE DESECHOS	\$ 0.00
3.5.9.1	SERVICIOS DE JARDINERIA Y FUMIGACION	\$ 463,608.00
3600 - SERVICIOS DE COMUNICACIÓN SOCIAL Y PUBLICIDAD		\$ 3,295,908.00
3.6.1.1	DIF.RAD.TV.Y MED.D/MEN.S/PRO.ACT.GUB.	\$ 2,815,008.00
3.6.3.1	SERV.D7CREAT.PREP.YPRO.PUB.EXC.INT.	\$ 0.00
3.6.6.1	SERV.D/CREAC. Y DIF.CONT.EXC.ATRAV.INT.	\$ 0.00
3.6.9.1	OTROS SERVICIOS DE INFORMACION	\$ 480,900.00
3700 - SERVICIOS DE TRASLADO Y VIÁTICOS		\$ 755,196.00
3.7.2.1	PASAJES TERRESTRES	\$ 86,592.00
3.7.8.1	SERVICIOS INTEGR.D/TRASL. Y VIATICOS	\$ 356,304.00
3.7.9.1	OTROS SERVICIOS DE TRASLADO Y HOSPEDAJE	\$ 312,300.00
3800 - SERVICIOS OFICIALES		\$ 46,853,660.28
3.8.2.1	GASTOS DE ORDEN SOCIAL Y CULTURAL	\$ 46,853,660.28

3900 - OTROS SERVICIOS GENERALES		\$ 8,066,520.00
3.9.1.1	SERVICIOS FUNERARIOS Y DE CEMENTERIOS	\$ 0.00
3.9.2.1	IMPUESTOS Y DERECHOS	\$ 5,565,720.00
3.9.4.1	SENTENCIAS Y RESOL.P/AUTOR.COMPETENTE	\$ 0.00
3.9.5.1	PENAS, MULTAS, ACCES Y ACTUALIZACIONES	\$ 0.00
3.9.8.1	IMP.S/ NOMINAS Y OTROS DER.REL. LABORAL	\$ 2,500,800.00
4000 -TRANSFERENCIAS, ASIGNACIONES, SUBSIDIOS Y OTRAS AYUDAS		\$ 30,034,296.11
4.2.1.1	TRANSFERENCIAS	\$ 1,000,056.00
4300 – SUBSIDIOS Y SUBVENCIONES		\$ 3,950,400.00
4.3.4.1	SUBS. A LA PREST.D/SERVICIOS PÚBLICOS	\$ 3,950,400.00
4400 - AYUDAS SOCIALES		\$ 19,298,576.51
4.4.1.1	AYUDAS SOCIALES A PERSONAS	\$ 11,151,368.51
4.4.3.1	AYUDAS SOC.A INSTIT. DE ENSEÑANZA	\$ 3,496,008.00
4.4.5.1	AYUDAS SOCIALES A INSTITUCIONES SIN FINES DE LUCRO	\$ 4,651,200.00
4500- PENSIONES Y JUBILACIONES		\$ 5,114,763.60
4.5.1.1	PENSIONES	\$ 5,114,763.60
4800- DONATIVOS		\$ 670,500.00
4.8.1.1	DONATIVOS A INSTIT.SIN FINES DE LUCRO	\$ 670,500.00
5000-BIENES MUEBLES, INMUEBLES E INTANGIBLES		\$ 1,958,616.00
5100 - MOBILIARIO Y EQUIPO DE ADMINISTRACIÓN		\$ 468,204.00
5.1.1.1	MUEBLES DE OFICINA Y ESTANTERÍA	\$ 65,004.00
5.1.2.1	MUEBLES EXCEPTO DE OFICINA Y ESTANTERIA	\$ 0.00
5.1.5.1	EQUIPO DE CÓMP.Y D/TECN.D/LA INFORMACION	\$ 335,400.00

5.1.9.1	OTROS MOBILIARIOS Y EQPOS DE ADMON.	\$ 67,800.00
5200- MOBILIARIO Y EQUIPO EDUCACIONAL Y RECREATIVO		\$ 1,000,008.00
5.2.1.1	EQUIOS Y APARATOS AUDIOVISUALES	\$ 0.00
5.2.9.1	OTRO MOBILIARIO Y EQPO.EDUC. Y RECREATIVO.	\$ 1,000,008.00
5300- EQUIPO E INSTRUMENTAL MEDICO Y DE LABORATORIO		\$ 332,904.00
5.3.1.1	EQUIPO MEDICO Y DE LABORATORIO	\$ 332,904.00
5400- VEHICULOS Y EQUIPO DE TRANSPORTE		\$ 0.00
5.4.1.1	VEHICULOS Y EQUIPO TERRESTRE	\$ 0.00
5.4.2.1	CARROCERIAS Y REMOLQUES	\$ 0.00
5600- MAQUINARIA Y OTROS EQUIPOS Y HERRAMIENTAS		\$ 157,500.00
5.6.2.1	MAQUINARIA Y EQUIPO INDUSTRIAL	\$ 0.00
5.6.5.1	EQUIPO DE COMUN. Y TELECOMUNICACION	\$ 0.00
5.6.7.1	HERRAMIENTAS Y MAQUINAS, HERRAMIENTAS	\$ 157,500.00
5.6.9.1	OTROS EQUIPOS	\$ 0.00
6000 - INVERSIÓN PÚBLICA		\$ 95,286,517.00
6100 - OBRA PÚBLICA EN BIENES DE DOMINIO PÚBLICO		\$ 73,286,517.00
6.1.2.2	CONSTRUCCION NUEVA P/EDIF.N/HABIT.	\$ 7,503,000.00
6.1.2.3	AMP. Y REHABILITACION D/L CONST.N/HABIT.	\$ 6,577,490.00
6.1.3.2	CONST.OBR. ABAST.AGUA.PETR.GAS.ELECT.TEL	\$ 584,427.00
6.1.4.2	CONST.OBRAS D/URBAN.P/LA DOT.D/DERV.	\$ 25,083,000.00
6.1.4.3	AMP.D/REHABILIT.D/OBR D/URBANIZACION	\$ 23,541,600.00
6.1.7.2	INSTALACIÓN Y EQUIP.E/CONSTRUCCIONES	\$ 9,997,000.00
6200-OBRA PUBLICA EN BIENES PROPIOS		\$ 22,000,000.00

6.2.2.2	CONSTRUCCIÓN NUEVA P/EDIFIC.N/HABIT.	\$	0.00
6.2.2.3	AMP. Y REHAB.D/LAS CONSTRUC.N/HABITAC.	\$	22,000,000.00
TOTAL GENERAL		\$	369,877,833.73

ARTÍCULO 12.- LAS ASIGNACIONES PREVISTAS PARA EL AYUNTAMIENTO IMPORTAN LA CANTIDAD DE: \$369,877,833.73 Y DE ACUERDO A LA CLASIFICACIÓN ADMINISTRATIVA Y POR OBJETO DEL GASTO A NIVEL DE CAPÍTULO, SE DESGLOSAN POR CADA UNA DE LAS UNIDADES EJECUTORAS COMO SE MUESTRA A CONTINUACIÓN:

CA/COG	Presupuesto Aprobado
01-PRESIDENCIA	\$ 1,269,152.51
1000 - SERVICIOS PERSONALES	\$ 853,164.00
2000 - MATERIALES Y SUMINISTROS	\$ 313,030
3000 - SERVICIOS GENERALES	\$ 0.00
4000 - TRANSFERENCIAS, ASIGNACIONES, SUBSIDIOS Y OTRAS AYUDAS	\$ 102,958.51
5000 - BIENES MUEBLES, INMUEBLES E INTANGIBLES	\$ 0.00
6000 - INVERSION PÚBLICA	\$ 0.00
7000 - INVERSIONES FINANCIERAS Y OTRAS PROVISIONES	\$ 0.00
8000 - PARTICIPACIONES Y APORTACIONES	\$ 0.00
9000 - DEUDA PÚBLICA	\$ 0.00
02-SINDICATURA	\$ 2,384,445.98
1000 - SERVICIOS PERSONALES	\$ 278,049.98
2000 - MATERIALES Y SUMINISTROS	\$ 76,200

3000 - SERVICIOS GENERALES	\$ 30,196
4000 - TRANSFERENCIAS, ASIGNACIONES, SUBSIDIOS Y OTRAS AYUDAS	\$ 2,000,000.00
5000 - BIENES MUEBLES, INMUEBLES E INTANGIBLES	\$ 0.00
6000 - INVERSION PÚBLICA	\$ 0.00
7000 - INVERSIONES FINANCIERAS Y OTRAS PROVISIONES	\$ 0.00
8000 - PARTICIPACIONES Y APORTACIONES	\$ 0.00
9000 - DEUDA PÚBLICA	\$ 0.00
03-REGIDORES	\$ 7,223,780.00
1000 - SERVICIOS PERSONALES	\$ 3,123,252.00
2000 - MATERIALES Y SUMINISTROS	\$ 1,606,404.00
3000 - SERVICIOS GENERALES	\$ 494,124.00
4000 - TRANSFERENCIAS, ASIGNACIONES, SUBSIDIOS Y OTRAS AYUDAS	\$ 2,000,000.00
5000 - BIENES MUEBLES, INMUEBLES E INTANGIBLES	\$ 0.00
6000 - INVERSION PÚBLICA	\$ 0.00
7000 - INVERSIONES FINANCIERAS Y OTRAS PROVISIONES	\$ 0.00
8000 - PARTICIPACIONES Y APORTACIONES	\$ 0.00
9000 - DEUDA PÚBLICA	\$ 0.00
04-TESORERIA	\$ 18,592,828.50
1000 - SERVICIOS PERSONALES	\$ 7,813,368.50
2000 - MATERIALES Y SUMINISTROS	\$ 1,186,308.00
3000 - SERVICIOS GENERALES	\$ 9,593,152.00
4000 - TRANSFERENCIAS, ASIGNACIONES, SUBSIDIOS Y OTRAS AYUDAS	\$ 0.00
5000 - BIENES MUEBLES, INMUEBLES E INTANGIBLES	\$ 0.00

6000 - INVERSION PÚBLICA	\$	0.00
7000 - INVERSIONES FINANCIERAS Y OTRAS PROVISIONES	\$	0.00
8000 - PARTICIPACIONES Y APORTACIONES	\$	0.00
9000 - DEUDA PÚBLICA	\$	0.00
05-SECRETARIA H AYUNTAMIENTO	\$	18,256,500.72
1000 - SERVICIOS PERSONALES	\$	10,395,861.97
2000 - MATERIALES Y SUMINISTROS	\$	443,024.09
3000 - SERVICIOS GENERALES	\$	4,426,551.06
4000 - TRANSFERENCIAS, ASIGNACIONES, SUBSIDIOS Y OTRAS AYUDAS	\$	2,991,063.60
5000 - BIENES MUEBLES, INMUEBLES E INTANGIBLES	\$	0.00
6000 - INVERSION PÚBLICA-29340	\$	0.00
7000 - INVERSIONES FINANCIERAS Y OTRAS PROVISIONES	\$	0.00
8000 - PARTICIPACIONES Y APORTACIONES	\$	0.00
9000 - DEUDA PÚBLICA	\$	0.00
06-OBRAS PUBLICAS	\$	107,202,776.91
1000 - SERVICIOS PERSONALES	\$	2,911,299.91
2000 - MATERIALES Y SUMINISTROS	\$	2,056,152.00
3000 - SERVICIOS GENERALES	\$	6,881,008.00
4000 - TRANSFERENCIAS, ASIGNACIONES, SUBSIDIOS Y OTRAS AYUDAS	\$	0.00
5000 - BIENES MUEBLES, INMUEBLES E INTANGIBLES	\$	67,800.00
6000 - INVERSION PÚBLICA	\$	95,286,517.00
7000 - INVERSIONES FINANCIERAS Y OTRAS PROVISIONES	\$	0.00
8000 - PARTICIPACIONES Y APORTACIONES	\$	0.00

9000 - DEUDA PÚBLICA	\$	0.00
07-SEGURIDAD PUBLICA	\$	62,696,808.09
1000 - SERVICIOS PERSONALES	\$	36,305,188.09
2000 - MATERIALES Y SUMINISTROS	\$	7,471,620.00
3000 - SERVICIOS GENERALES	\$	18,920,000.00
4000 - TRANSFERENCIAS, ASIGNACIONES, SUBSIDIOS Y OTRAS AYUDAS	\$	0.00
5000 - BIENES MUEBLES, INMUEBLES E INTANGIBLES	\$	0.00
6000 - INVERSION PÚBLICA	\$	0.00
7000 - INVERSIONES FINANCIERAS Y OTRAS PROVISIONES	\$	0.00
8000 - PARTICIPACIONES Y APORTACIONES	\$	0.00
9000 - DEUDA PÚBLICA	\$	0.00
08-SERVICIOS PUBLICOS MUNICIPALES	\$	44,497,239.76
1000 - SERVICIOS PERSONALES	\$	15,409,471.85
2000 - MATERIALES Y SUMINISTROS	\$	7,229,959.91
3000 - SERVICIOS GENERALES	\$	21,367,404.00
4000 - TRANSFERENCIAS, ASIGNACIONES, SUBSIDIOS Y OTRAS AYUDAS	\$	0.00
5000 - BIENES MUEBLES, INMUEBLES E INTANGIBLES	\$	490,404.00
6000 - INVERSION PÚBLICA	\$	0.00
7000 - INVERSIONES FINANCIERAS Y OTRAS PROVISIONES	\$	0.00
8000 - PARTICIPACIONES Y APORTACIONES	\$	0.00
9000 - DEUDA PÚBLICA	\$	0.00
10-DEPORTES	\$	552,092.73
1000 - SERVICIOS PERSONALES	\$	426,692.73

2000 - MATERIALES Y SUMINISTROS	\$ 25,200.00
3000 - SERVICIOS GENERALES	\$ 0.00
4000 - TRANSFERENCIAS, ASIGNACIONES, SUBSIDIOS Y OTRAS AYUDAS	\$ 100,200.00
5000 - BIENES MUEBLES, INMUEBLES E INTANGIBLES	\$ 0.00
6000 - INVERSION PÚBLICA	\$ 0.00
7000 - INVERSIONES FINANCIERAS Y OTRAS PROVISIONES	\$ 0.00
8000 - PARTICIPACIONES Y APORTACIONES	\$ 0.00
9000 - DEUDA PÚBLICA	\$ 0.00
12-ECOLOGIA	\$ 2,435,600.00
1000 - SERVICIOS PERSONALES	\$ 0.00
2000 - MATERIALES Y SUMINISTROS	\$ 1,983,500.00
3000 - SERVICIOS GENERALES	\$ 452,100.00
4000 - TRANSFERENCIAS, ASIGNACIONES, SUBSIDIOS Y OTRAS AYUDAS	\$ 0.00
5000 - BIENES MUEBLES, INMUEBLES E INTANGIBLES	\$ 0.00
6000 - INVERSION PÚBLICA	\$ 0.00
7000 - INVERSIONES FINANCIERAS Y OTRAS PROVISIONES	\$ 0.00
8000 - PARTICIPACIONES Y APORTACIONES	\$ 0.00
9000 - DEUDA PÚBLICA	\$ 0.00
13- REGISTRO CIVIL	\$ 3,842,712.21
1000 - SERVICIOS PERSONALES	\$ 1,978,804.21
2000 - MATERIALES Y SUMINISTROS	\$ 1,419,200.00
3000 - SERVICIOS GENERALES	\$ 244,304.00
4000 - TRANSFERENCIAS, ASIGNACIONES, SUBSIDIOS Y OTRAS AYUDAS	\$ 0.00

5000 - BIENES MUEBLES, INMUEBLES E INTANGIBLES	\$	200,404.00
6000 - INVERSION PÚBLICA	\$	0.00
7000 - INVERSIONES FINANCIERAS Y OTRAS PROVISIONES	\$	0.00
8000 - PARTICIPACIONES Y APORTACIONES	\$	0.00
9000 - DEUDA PÚBLICA	\$	0.00
15-CONTRALORIA	\$	3,863,653.24
1000 - SERVICIOS PERSONALES	\$	3,521,949.24
2000 - MATERIALES Y SUMINISTROS	\$	131,600.00
3000 - SERVICIOS GENERALES	\$	10,104.00
4000 - TRANSFERENCIAS, ASIGNACIONES, SUBSIDIOS Y OTRAS AYUDAS	\$	0.00
5000 - BIENES MUEBLES, INMUEBLES E INTANGIBLES	\$	200,000.00
6000 - INVERSION PÚBLICA	\$	0.00
7000 - INVERSIONES FINANCIERAS Y OTRAS PROVISIONES	\$	0.00
8000 - PARTICIPACIONES Y APORTACIONES	\$	0.00
9000 - DEUDA PÚBLICA	\$	0.00
16-JURIDICO	\$	325,361.68
1000 - SERVICIOS PERSONALES	\$	205,361.68
2000 - MATERIALES Y SUMINISTROS	\$	100,000.00
3000 - SERVICIOS GENERALES	\$	20,000.00
4000 - TRANSFERENCIAS, ASIGNACIONES, SUBSIDIOS Y OTRAS AYUDAS	\$	0.00
5000 - BIENES MUEBLES, INMUEBLES E INTANGIBLES	\$	0.00
6000 - INVERSION PÚBLICA	\$	0.00
7000 - INVERSIONES FINANCIERAS Y OTRAS PROVISIONES	\$	0.00

8000 - PARTICIPACIONES Y APORTACIONES	\$	0.00
9000 - DEUDA PÚBLICA	\$	0.00
20-DIF	\$	7,077,508.06
1000 - SERVICIOS PERSONALES	\$	5,039,000.06
2000 - MATERIALES Y SUMINISTROS	\$	121,600.00
3000 - SERVICIOS GENERALES	\$	0.00
4000 - TRANSFERENCIAS, ASIGNACIONES, SUBSIDIOS Y OTRAS AYUDAS	\$	1,916,908.00
5000 - BIENES MUEBLES, INMUEBLES E INTANGIBLES	\$	0.00
6000 - INVERSION PÚBLICA	\$	0.00
7000 - INVERSIONES FINANCIERAS Y OTRAS PROVISIONES	\$	0.00
8000 - PARTICIPACIONES Y APORTACIONES	\$	0.00
9000 - DEUDA PÚBLICA	\$	0.00
25-INSTITUTO DE LA JUVENTUD	\$	300,000
1000 - SERVICIOS PERSONALES	\$	0.00
2000 - MATERIALES Y SUMINISTROS	\$	100,000.00
3000 - SERVICIOS GENERALES	\$	0.00
4000 - TRANSFERENCIAS, ASIGNACIONES, SUBSIDIOS Y OTRAS AYUDAS	\$	200,000.00
5000 - BIENES MUEBLES, INMUEBLES E INTANGIBLES	\$	0.00
6000 - INVERSION PÚBLICA	\$	0.00
7000 - INVERSIONES FINANCIERAS Y OTRAS PROVISIONES	\$	0.00
8000 - PARTICIPACIONES Y APORTACIONES	\$	0.00
9000 - DEUDA PÚBLICA	\$	0.00
26-JUZGADO MUNICIPAL	\$	1,819,452.99

1000 - SERVICIOS PERSONALES	\$ 1,681,460.99
2000 - MATERIALES Y SUMINISTROS	\$ 100,000.00
3000 - SERVICIOS GENERALES	\$ 37,992.00
4000 - TRANSFERENCIAS, ASIGNACIONES, SUBSIDIOS Y OTRAS AYUDAS	\$ 0.00
5000 - BIENES MUEBLES, INMUEBLES E INTANGIBLES	\$ 0.00
6000 - INVERSION PÚBLICA	\$ 0.00
7000 - INVERSIONES FINANCIERAS Y OTRAS PROVISIONES	\$ 0.00
8000 - PARTICIPACIONES Y APORTACIONES	\$ 0.00
9000 - DEUDA PÚBLICA	\$ 0.00
175-INMUJERES	\$ 1,157,856.00
1000 - SERVICIOS PERSONALES	\$ 0.00
2000 - MATERIALES Y SUMINISTROS	\$ 157,800.00
3000 - SERVICIOS GENERALES	\$ 0.00
4000 - TRANSFERENCIAS, ASIGNACIONES, SUBSIDIOS Y OTRAS AYUDAS	\$ 1,000,056.00
5000 - BIENES MUEBLES, INMUEBLES E INTANGIBLES	\$ 0.00
6000 - INVERSION PÚBLICA	\$ 0.00
7000 - INVERSIONES FINANCIERAS Y OTRAS PROVISIONES	\$ 0.00
8000 - PARTICIPACIONES Y APORTACIONES	\$ 0.00
9000 - DEUDA PÚBLICA	\$ 0.00
200-CRONICA MUNICIPAL	\$ 1,609,100.00
1000 - SERVICIOS PERSONALES	\$ 0.00
2000 - MATERIALES Y SUMINISTROS	\$ 30,000.00
3000 - SERVICIOS GENERALES	\$ 0.00

4000 - TRANSFERENCIAS, ASIGNACIONES, SUBSIDIOS Y OTRAS AYUDAS	\$	0.00
5000 - BIENES MUEBLES, INMUEBLES E INTANGIBLES	\$	1,579,100.00
6000 - INVERSION PÚBLICA	\$	0.00
7000 - INVERSIONES FINANCIERAS Y OTRAS PROVISIONES	\$	0.00
8000 - PARTICIPACIONES Y APORTACIONES	\$	0.00
9000 - DEUDA PÚBLICA	\$	0.00
204-EDUCACION	\$	1,796,380.79
1000 - SERVICIOS PERSONALES	\$	1,556,780.79
2000 - MATERIALES Y SUMINISTROS	\$	39,600.00
3000 - SERVICIOS GENERALES	\$	0.00
4000 - TRANSFERENCIAS, ASIGNACIONES, SUBSIDIOS Y OTRAS AYUDAS	\$	39,600.00
5000 - BIENES MUEBLES, INMUEBLES E INTANGIBLES	\$	0.00
6000 - INVERSION PÚBLICA	\$	0.00
7000 - INVERSIONES FINANCIERAS Y OTRAS PROVISIONES	\$	0.00
8000 - PARTICIPACIONES Y APORTACIONES	\$	0.00
9000 - DEUDA PÚBLICA	\$	0.00
206-COMUNICACION SOCIAL, LOGISTICA Y EVENTOS ESPECIALES	\$	8,308,765.00
1000 - SERVICIOS PERSONALES	\$	1,204,813.44
2000 - MATERIALES Y SUMINISTROS	\$	1,660,004.00
3000 - SERVICIOS GENERALES	\$	4,443,948.00
4000 - TRANSFERENCIAS, ASIGNACIONES, SUBSIDIOS Y OTRAS AYUDAS	\$	1,000,000.00
5000 - BIENES MUEBLES, INMUEBLES E INTANGIBLES	\$	0.00
6000 - INVERSION PÚBLICA	\$	0.00

7000 - INVERSIONES FINANCIERAS Y OTRAS PROVISIONES	\$	0.00
8000 - PARTICIPACIONES Y APORTACIONES	\$	0.00
9000 - DEUDA PÚBLICA	\$	0.00
207-TURISMO Y CULTURA	\$	51,570,120.92
1000 - SERVICIOS PERSONALES	\$	3,601,599.70
2000 - MATERIALES Y SUMINISTROS	\$	331,000.00
3000 - SERVICIOS GENERALES	\$	43,687,121.22
4000 - TRANSFERENCIAS, ASIGNACIONES, SUBSIDIOS Y OTRAS AYUDAS	\$	3,950,400.00
5000 - BIENES MUEBLES, INMUEBLES E INTANGIBLES	\$	0.00
6000 - INVERSION PÚBLICA	\$	0.00
7000 - INVERSIONES FINANCIERAS Y OTRAS PROVISIONES	\$	0.00
8000 - PARTICIPACIONES Y APORTACIONES	\$	0.00
9000 - DEUDA PÚBLICA	\$	0.00
209-UNIDAD DE TRANSPARENCIA Y DATOS PERSONALES	\$	773,992.00
1000 - SERVICIOS PERSONALES	\$	0.00
2000 - MATERIALES Y SUMINISTROS	\$	30,000.00
3000 - SERVICIOS GENERALES	\$	73,492.00
4000 - TRANSFERENCIAS, ASIGNACIONES, SUBSIDIOS Y OTRAS AYUDAS	\$	670,500.00
5000 - BIENES MUEBLES, INMUEBLES E INTANGIBLES	\$	0.00
6000 - INVERSION PÚBLICA	\$	0.00
7000 - INVERSIONES FINANCIERAS Y OTRAS PROVISIONES	\$	0.00
8000 - PARTICIPACIONES Y APORTACIONES	\$	0.00
9000 - DEUDA PÚBLICA	\$	0.00

123-137 PRESIDENCIAS DE COMUNIDAD	\$ 22,321,705.64
1000 - SERVICIOS PERSONALES	\$ 7,720,398.00
2000 - MATERIALES Y SUMINISTROS	\$ 1,500,000.00
3000 - SERVICIOS GENERALES	\$ 2,500,000.00
4000 - TRANSFERENCIAS, ASIGNACIONES, SUBSIDIOS Y OTRAS AYUDAS	\$ 9,401,307.64
5000 - BIENES MUEBLES, INMUEBLES E INTANGIBLES	\$ 1,200,000.00
6000 - INVERSION PÚBLICA	\$ 0.00
7000 - INVERSIONES FINANCIERAS Y OTRAS PROVISIONES	\$ 0.00
8000 - PARTICIPACIONES Y APORTACIONES	\$ 0.00
9000 - DEUDA PÚBLICA	\$ 0.00
TOTAL GENERAL	\$369,877,833.73

ARTÍCULO 13.- EL PRESUPUESTO DE EGRESOS MUNICIPAL DEL EJERCICIO 2024 CON BASE EN LA CLASIFICACIÓN ADMINISTRATIVA, SE DISTRIBUYE COMO A CONTINUACIÓN SE INDICA:

3.0.0.0.0 - SECTOR PÚBLICO MUNICIPAL	\$369,877,833.73
3.1.0.0.0 - SECTOR PÚBLICO NO FINANCIERO	\$369,877,833.73
3.1.1.0.0 - GOBIERNO GENERAL MUNICIPAL	\$369,877,833.73
3.1.1.1.0 - GOBIERNO MUNICIPAL	
3.1.1.1.1 - ÓRGANO EJECUTIVO MUNICIPAL (AYUNTAMIENTO)	\$369,877,833.73
01-PRESIDENCIA	1,269,152.51
02-SINDICATURA	2,384,445.98
03-REGIDORES	

	7,223,780.00
04-TESORERIA	18,592,828.50
05-SECRETARIA H AYUNTAMIENTO	18,256,500.72
06-OBRAS PUBLICAS,	107,202,776.91
07-SEGURIDAD PUBLICA	62,696,808.09
08-SERVICIOS PUBLICOS MUNICIPALES	44,497,239.76
10-DEPORTES	552,092.73
12-ECOLOGIA	2,435,600.00
13- REGISTRO CIVIL	3,842,712.21
15-CONTRALORIA	3,863,653.24
16-JURIDICO	325,361.68
20-DIF	7,077,508.06
25-JUVENTUD	300,000.00
207-TURISMO	51,570,120.92
204-EDUCACIÓN	1,796,380.79
175-INSTITUTO MUNICIPAL DE LA MUJER	1,157,856.00
26-JUZGADO MUNICIPAL	1,819,452.99
200-CRONICA MUNICIPAL	1,609,100.00
206-COMUNICACIÓN SOCIAL, LOGISTICA Y EVENTOS ESPECIALES	8,308,765.44
209-UNIDAD DE TRANSPARENCIA Y DATOS PERSONALES	773,992.00
123-137- PRESIDENCIAS DE COMUNIDAD	22,321,705.20
TOTAL GENERAL	\$ 369,877,833.73

CA 3.1.1.0.0 GOBIERNO GENERAL MUNICIPAL	PRESUPUESTO APROBADO
3.1.1.2.0 ENTIDADES PARAESTATALES Y FIDEICOMISOS NO EMPRESARIALES Y NO FINANCIEROS	0.00
TOTAL GENERAL	
CA 3.1.2.0.0 ENTIDADES PARAMUNICIPALES EMPRESARIALES NO FINANCIERAS CON PARTICIPACIÓN ESTATAL MAYORITARIA	PRESUPUESTO APROBADO
3.1.2.2.0 FIDEICOMISOS PARAMUNICIPALES EMPRESARIALES NO FINANCIEROS CON PARTICIPACIÓN ESTATAL MAYORITARIA	0.00
TOTAL GENERAL	
CA 3.2.4.0.0 FIDEICOMISOS FINANCIEROS PÚBLICOS CON PARTICIPACIÓN ESTATAL MAYORITARIA	PRESUPUESTO APROBADO
3.2.4.1.0 FONDOS DE INVERSIÓN FUERA DEL MERCADO DE DINERO	0.00
3.2.4.2.0 OTROS INTERMEDIARIOS FINANCIEROS, EXCEPTO SOCIEDADES DE SEGUROS Y FONDOS DE PENSIONES	0.00
3.2.4.3.0 AUXILIARES FINANCIEROS	0.00
3.2.4.4.0 INSTITUCIONES FINANCIERAS CAUTIVAS Y PRESTAMISTAS DE DINERO	0.00
3.2.4.5.0 SOCIEDADES DE SEGUROS (SS) Y FONDOS DE PENSIONES (FP)	0.00
TOTAL GENERAL	\$ 0.00

ARTÍCULO 14.- EL PRESUPUESTO DE EGRESOS MUNICIPAL DEL EJERCICIO 2024 CON BASE EN LA CLASIFICACIÓN POR FUENTES DE FINANCIAMIENTO, SE DISTRIBUYE COMO A CONTINUACIÓN SE INDICA:

CFF	PRESUPUESTO APROBADO
1. RECURSOS FISCALES	\$47,002,817.73
2. RECURSOS FISCALES REMANENTE 2023	0.00
3. FINANCIAMIENTOS INTERNOS	0.00
4. FINANCIAMIENTOS EXTERNOS	0.00
5. INGRESOS PROPIOS	0.00
6. RECURSOS FEDERALES	\$183,405,541.00
7. RECURSOS ESTATALES	\$139,469,475.00
8. RECURSOS ESTATALES REMANENTE 2022	0.00
9. OTROS RECURSOS	0.00
TOTAL	\$ 369,877,833.73

ARTÍCULO 15.- LA CLASIFICACIÓN FUNCIONAL DEL PRESUPUESTO DE EGRESOS DEL MUNICIPIO DE HUAMANTLA TLAXCALA PARA EL EJERCICIO FISCAL 2024 SE COMPONE DE LA SIGUIENTE FORMA:

CFG	PRESUPUESTO APROBADO
1 – GOBIERNO	\$153,228,258.56
1.1 – LEGISLACION	0.00
1.1.2 – FISCALIZACION	
1.2 – JUSTICIA	2,144,814.67
1.2.1 - IMPARTICION DE JUSTICIA	2,144,814.67

1.3 - COORDINACION DE LA POLITICA DE GOBIERNO	61,887,441.85
1.3.1 – PRESIDENCIA/GUBERNATURA	61,887,441.85
1.3.4 - FUNCION PUBLICA	
1.3.5 - ASUNTOS JURIDICOS	
1.3.8 – TERRITORIO	
1.5 - ASUNTOS FINANCIEROS Y HACENDARIOS	22,456,481.74
1.5.1 - ASUNTOS FINANCIEROS	22,456,481.74
1.5.2 – ASUNTOS HACENDARIOS	
1.7 - ASUNTOS DE ORDEN PUBLICO Y DE SEGURIDAD INTERIOR	62,896,808.09
1.7.1 – POLICIA	62,896,808.09
1.7.2 - PROTECCION CIVIL	
1.8 - OTROS SERVICIOS GENERALES	3,842,712.21
1.8.1 - SERVICIOS REGISTRALES, ADMINISTRATIVOS Y PATRIMONIALES	3,842,712.21
1.8.3 - SERVICIOS DE COMUNICACION Y MEDIOS	
2 - DESARROLLO SOCIAL	165,079,454.25
2.1 - PROTECCION AMBIENTAL	46,932,839.76
2.1.1 - ORDENACION DE DESECHOS	46,932,839.76
2.1.5 - PROTECCIÓN DE LA DIVERSIDAD BIOLÓGICA Y DEL PAISAJE	
2.2 - VIVIENDA Y SERVICIOS A LA COMUNIDAD	107,202,776.91
2.2.1 – URBANIZACION	107,202,776.91
2.2.2 - DESARROLLO COMUNITARIO	
2.2.6 - SERVICIOS COMUNALES	
2.2.4 - ALUMBRADO PUBLICO	

2.2.5 – VIVIENDA	
2.2.7 - DESARROLLO REGIONAL	
2.2.3 - ABASTECIMIENTO DE AGUA	
2.3 – SALUD	
2.3.5 - PROTECCION SOCIAL EN SALUD	
2.3.1 - PRESTACION DE SERVICIOS DE SALUD A LA COMUNIDAD	
2.4 - "RECREACION, CULTURA Y OTRAS MANIFESTACIONES SOCIALES"	2,708,473.52
2.4.1 - DEPORTE Y RECREACION	2,708,473.52
2.4.2 – CULTURA	
2.4.3 - "RADIO, TELEVISION Y EDITORIALES"	
2.5 – EDUCACION	
2.5.6 - OTROS SERVICIOS EDUCATIVOS Y ACTIVIDADES INHERENTES	
2.5.1 - EDUCACION BASICA	
2.6 - PROTECCION SOCIAL	8,235,364.06
2.6.3 - FAMILIA E HIJOS	
2.6.8 - OTROS GRUPOS VULNERABLES	8,235,364.06
2.7 - OTROS ASUNTOS SOCIALES	
2.7.1 - OTROS ASUNTOS SOCIALES	
3 - DESARROLLO ECONOMICO	51,570,120.92
3.1 – ASUNTOS ECONOMICOS, COMERCIALES Y LABORALES EN GENERAL	
3.2 - AGROPECUARIA, SILVICULTURA, PESCA Y CAZA	
3.2.1 – AGROPECUARIA	
3.5 – TRANSPORTE	

3.5.1 - TRANSPORTE POR CARRETERA	
3.7-TURISMO	51,570,120.92
4 - OTRAS NO CLASIFICADAS EN FUNCIONES ANTERIORES	
4.1 - TRANSACCIONES DE LA DEUDA PUBLICA / COSTO FINANCIERO DE LA DEUDA	
4.1.1 - DEUDA PUBLICA INTERNA	
4.2 - "TRANSFERENCIAS, PARTICIPACIONES Y APORTACIONES ENTRE DIFERENTES NIVELES Y ORDENES DE GOBIERNO"	
4.2.1 - TRANSFERENCIAS ENTRE DIFERENTES NIVELES Y ORDENES DE GOBIERNO	
4.3 - SANEAMIENTO DEL SISTEMA FINANCIERO	
4.3.1 - SANEAMIENTO DEL SISTEMA FINANCIERO	
4.4. ADEUDOS DE EJERCICIOS FISCALES ANTERIORES (ADEFAS)	
4.4.1 – ADEFAS	
TOTAL GENERAL	\$369,877,833.73

ARTÍCULO 16.- EL PRESUPUESTO DE EGRESOS MUNICIPAL DEL EJERCICIO 2024 CON BASE EN LA CLASIFICACIÓN PROGRAMÁTICA, SE DISTRIBUYE COMO A CONTINUACIÓN SE INDICA:

CLASIFICACIÓN PROGRAMÁTICA		PRESUPUESTO APROBADO
DESEMPEÑO DE LAS FUNCIONES		
PRESTACIÓN DE SERVICIOS PÚBLICOS	E	\$55,168,203.84
DESARROLLO INTEGRAL DE LA FAMILIA		\$ 8,235,364.07
PROTECCIÓN AL MEDIO AMBIENTE		\$46,932,839.77

PROMOCIÓN Y FOMENTO	F	\$ 54,278,594.45
FORTALECIMIENTO A LA CALIDAD EDUCATIVA, CULTURAL Y DEPORTIVA		\$2,708,473.52
PROMOCIÓN Y DESARROLLO TURISTICO		\$51,570,120.93
REGULACIÓN Y SUPERVISIÓN	G	\$5,987,526.88
CONCILIACIÓN DE CONTROVERSIAS Y CALIFICACIÓN Y APLICACIÓN DE SANCIONES		\$2,144,814.67
PROTECCIÓN JURÍDICA DE LAS PERSONAS Y SUS BIENES		\$3,842,712.21
PROYECTOS DE INVERSIÓN	K	\$107,202,776.91
INFRAESTRUCTURA Y EQUIPAMIENTO PARA EL DESARROLLO URBANO		\$107,202,776.91
ADMINISTRATIVOS Y DE APOYO		
APOYO AL PROCESO PRESUPUESTARIO Y PARA MEJORAR LA EFICIENCIA INSTITUCIONAL	M	\$22,456,481.71
FORTALECIMIENTO DE LA HACIENDA PÚBLICA		\$22,456,481.71
APOYO A LA FUNCIÓN PÚBLICA Y AL MEJORAMIENTO DE LA GESTIÓN	O	\$61,887,441.86
APOYO A LAS POLÍTICAS GUBERNAMENTALES		\$61,887,441.86
OBLIGACIONES		
APORTACIONES A LA SEGURIDAD SOCIAL	T	\$62,896,808.09
SEGURIDAD PUBLICA Y TRANSITO VIAL		\$62,896,808.09
TOTAL		\$369,877,833..73

TODOS LOS PROGRAMAS PRESUPUESTARIOS DEBERÁN CONTENER LOS ELEMENTOS ESTABLECIDOS EN EL ARTÍCULO 273 DEL CÓDIGO FINANCIERO PARA LOS MUNICIPIOS DEL ESTADO DE TLAXCALA.

MUNICIPIO DE HUAMANTLA, TLAXCALA PRESUPUESTO DE EGRESOS PARA EL EJERCICIO FISCAL 2024
PRIORIDADES DE GASTO
GASTOS DE OPERACIÓN
GASTOS DE INVERSIÓN

NOTA: LA INFORMACIÓN CORRESPONDE A LOS PROGRAMAS PRESUPUESTARIOS PRIORITARIOS DEL PRESENTE PRESUPUESTO DE EGRESOS MUNICIPAL 2024

MUNICIPIO DE HUAMANTLA, TLAXCALA PRESUPUESTO DE EGRESOS PARA EL EJERCICIO FISCAL 2024
PROGRAMAS Y PROYECTOS
CONCILIACION DE CONTROVERSIAS Y CALIFICACIÓN, Y APLICACIÓN DE SANCIONES.
SEGURIDAD PÚBLICA Y TRANSITO VIAL
INFRAESTRUCTURA Y EQUIPAMIENTO PARA EL DESARROLLO URBANO
PROTECCIÓN AL AMBIENTE
PROMOCIÓN Y DESARROLLO TURISTICO
FORTALECIMIENTO A LA CALIDAD EDUCATIVA, CULTURAL Y DEPORTIVA

DESARROLLO INTEGRAL DE LA FAMILIA
APOYO A LAS POLÍTICAS GUBERNAMENTALES
PROTECCIÓN JURIDICA DE LAS PERSONAS Y SUS BIENES
FORTALECIMIENTO DE LA HACIENDA PÚBLICA

ARTÍCULO 17.- LAS ASIGNACIONES CONTEMPLADAS EN EL PRESENTE PRESUPUESTO DE EGRESOS PARA OTORGARSE A ORGANISMOS DE LA SOCIEDAD CIVIL PARA EL EJERCICIO FISCAL 2024, SON LAS SIGUIENTES:

PARTIDA/NOMBRE DEL ORGANISMO DE LA SOCIEDAD CIVIL	PRESUPUESTO APROBADO
N/A	\$0.00
TOTAL	

ARTÍCULO 18.- LAS EROGACIONES PREVISTAS EN EL PRESENTE PRESUPUESTO PARA OTORGAR SUBSIDIOS Y AYUDAS SOCIALES, SE DISTRIBUYEN CONFORME A LAS SIGUIENTES TABLAS:

4400 AYUDAS SOCIALES			
AYUDA SOCIAL	BENEFICIARIO	TIPO	PRESUPUESTO APROBADO
APOYOS	A LA CIUDADANIA DEL MUNICIPIO DE HUAMANTLA TLAXCALA	ECONOMICO Y EN ESPECIE	\$ 11,151,368.51
APOYOS	A INSTITUCIONES DE ENSEÑANZA	ECONOMICO Y EN ESPECIE	\$ 3,496,008.00
APOYOS	A INSTITUCIONES SIN FINES DE LUCRO	ECONOMICO Y EN ESPECIE	\$ 4,651,200.00
TOTAL			\$19,298,576.51

EL REGISTRO CONTABLE DE LOS SUBSIDIOS Y APORTACIONES DEBERÁ EFECTUARSE AL EXPEDIRSE EL RECIBO DE RETIRO DE FONDOS CORRESPONDIENTES, DE TAL FORMA QUE PERMITA IDENTIFICAR SU DESTINO Y BENEFICIARIO.

EL PRESIDENTE MUNICIPAL, MEDIANTE RESOLUCIÓN DE CARÁCTER GENERAL Y PREVIA AUTORIZACIÓN EXPRESA DEL AYUNTAMIENTO PODRÁ CONCEDER SUBSIDIOS.

LAS RESOLUCIONES QUE DICTE EL PRESIDENTE MUNICIPAL, DEBERÁN SEÑALAR LAS CONTRIBUCIONES A QUE SE REFIEREN, ASÍ COMO EL MONTO O PROPORCIÓN DE LOS BENEFICIOS, Y LOS REQUISITOS QUE DEBAN CUMPLIRSE POR LOS BENEFICIARIOS.

ARTÍCULO 19.- EL GASTO PREVISTO PARA PRESTACIONES SINDICALES IMPORTA LA CANTIDAD DE \$7,789,087.24 SE DISTRIBUYE DE LA SIGUIENTE MANERA:

PRESTACIONES SINDICALES

CONCEPTO DE LA PRESTACIÓN	PARTIDA ESPECÍFICA (COG)	PRESUPUESTO APROBADO
SUELDO A TRABAJADORES	1133	\$ 6,079,809.12
PRIMA VACACIONAL A TRABAJADORES	1323	\$ 303,990.46
PRIMA QUINQUENAL	1312	\$ 106,200.00
GRATIFICACION DE FINA DE AÑO A TRABAJADORES	1328	\$ 743,087.66
COMPENSACION A TRABAJADORES	1343	\$ 20,000.00
CUOTAS SEGURO DE VIDA A TRABAJADORES	1443	\$ 0.00
OTRAS PERCEPCIONES A TRABAJADORES	159D	\$ 36,000.00
SERVICO MEDICO A TRABAJADORES	154M	\$ 296,000.00
CUOTAS DESPENSA A TRABAJADORES	1593	\$ 204,000.00
TOTAL		\$ 7,789,087.24

ARTÍCULO 20.- EL GASTO CONTEMPLADO EN EL PRESENTE PRESUPUESTO CORRESPONDE ÚNICAMENTE AL EJERCICIO FISCAL 2024 Y NO CUENTA CON PARTIDAS QUE SE ENCUENTREN RELACIONADAS CON EROGACIONES PLURIANUALES.

ARTÍCULO 21.- EL MUNICIPIO DE HUAMANTLA, NO DESGLOSA PAGO PARA CONTRATOS DE ASOCIACIONES PÚBLICO PRIVADAS, EN EL PRESUPUESTO DE EGRESOS DEL EJERCICIO 2024.

**CAPÍTULO III
DE LA DEUDA PÚBLICA**

ARTÍCULO 22.- EL SALDO DE LA DEUDA PÚBLICA DEL GOBIERNO DEL MUNICIPIO DE HUAMANTLA, TLAXCALA, CONSIDERANDO LA TOTALIDAD DE LOS PASIVOS, SE DESGLOSA EN EL PRESENTE DOCUMENTO CON BASE EN LO ESTABLECIDO EN LA LEY DE DEUDA PÚBLICA PARA EL ESTADO DE TLAXCALA Y SUS MUNICIPIOS.

SALDO DE LA DEUDA PÚBLICA							
DECRETO APROBATORIO O CLAVE DE IDENTIFICACIÓN	INSTITUCIÓN BANCARIA	NO. DE CRÉDITO	TIPO DE INSTRUMENTO	TASA DE INTERÉS	PLAZO DE VENCIMIENTO	TIPO DE GARANTÍA	SALDO AL 31 DICIEMBRE 2018
N/A	N/A	N/A	N/A	N/A	N/A	N/A	0.00
OTROS PASIVOS CIRCULANTES							\$ 0.00
OTROS PASIVOS NO CIRCULANTES							0.00
SALDO DE LA DEUDA PÚBLICA AL 31 DE DICIEMBRE DE 2023							\$ 0.00

PARA EL EJERCICIO FISCAL 2024, SE ESTABLECE UNA ASIGNACIÓN PRESUPUESTARIA PARA EL CAPÍTULO 9000 DEUDA PÚBLICA POR LA CANTIDAD DE CERO PESOS, EL CUAL DE DESGLOSA EN EL SIGUIENTE RECUADRO:

PRESUPUESTO APROBADO 2024						
9000 DEUDA PÚBLICA						
9100 AMORTIZACIÓN GASTOS DE LA DEUDA PÚBLICA	9200 INTERESES GASTOS DE LA DEUDA PÚBLICA	9300 COMISIONES GASTOS DE LA DEUDA PÚBLICA	9400 GASTOS DE LA DEUDA PÚBLICA	9500 COSTOS POR COBERTURAS	9600 APOYOS FINANCIEROS	9900 ADEFAS
0.00	0.00	0.00	0.00	0.00	0.00	0.00

**TÍTULO SEGUNDO
DE LOS RECURSOS FEDERALES**

**CAPÍTULO ÚNICO
DE LOS RECURSOS FEDERALES TRANSFERIDOS AL MUNICIPIO**

ARTÍCULO 23.- EL PRESUPUESTO DE EGRESOS DEL MUNICIPIO DE HUAMANTLA, CONTEMPLA COMO UNA DE SUS FUENTES DE FINANCIAMIENTO LOS RECURSOS FEDERALES ASIGNADOS A TRAVÉS DE PARTICIPACIONES, APORTACIONES Y CONVENIOS, DERIVADOS DE LA LEY DE INGRESOS DE LA FEDERACIÓN O DEL PRESUPUESTO DE EGRESOS DE LA FEDERACIÓN.

LAS MINISTRACIONES DE RECURSOS FEDERALES A QUE SE REFIERE ESTE ARTÍCULO, SE REALIZARÁN DE CONFORMIDAD CON LAS DISPOSICIONES APLICABLES EN LA MATERIA.

ARTÍCULO 24.- LOS FONDOS DE APORTACIONES QUE CONFORMAN EL RAMO 33 QUE LA FEDERACIÓN PRESUPUESTÓ OTORGAR AL MUNICIPIO DE CONFORMIDAD CON LA LEY DE COORDINACIÓN FISCAL, SE DESGLOSAN A CONTINUACIÓN:

FONDO	PRESUPUESTO APROBADO
FONDO DE APORTACIONES PARA LA INFRAESTRUCTURA SOCIAL MUNICIPAL	95,286,517.00
FONDO DE APORTACIONES PARA EL FORTALECIMIENTO DE LOS MUNICIPIOS Y DE LAS DEMARCACIONES DEL D.F.	88,119,024.00
TOTAL	\$ 183,405,541.00

LA APLICACIÓN, DESTINO Y DISTRIBUCIÓN PRESUPUESTADA DE LOS FONDOS DE APORTACIONES QUE CONFORMAN EL RAMO 33 SE DESGLOSA A CONTINUACIÓN POR CAPÍTULO DEL GASTO:

FONDO	CAPÍTULOS								
	1000	2000	3000	4000	5000	6000	7000	8000	9000
FONDO DE APORTACIONES PARA LA INFRAESTRUCTURA SOCIAL MUNICIPAL						95,286,517.00			
FONDO DE APORTACIONES PARA EL FORTALECIMIENTO DE LOS MUNICIPIOS Y DE LAS DEMARCACIONES DEL D.F.	36,305,188.09	13,493,835.91	38,320,000.00						
TOTALES									

**TÍTULO TERCERO
DE LA EJECUCIÓN DEL PRESUPUESTO DE EGRESOS MUNICIPAL**

**CAPÍTULO ÚNICO
DE LOS MONTOS DE ADQUISICIONES Y OBRAS PÚBLICAS**

ARTÍCULO 25.- DE CONFORMIDAD CON LO ESTABLECIDO EN LOS ARTÍCULOS 22 DE LA LEY DE ADQUISICIONES Y ARRENDAMIENTOS Y SERVICIOS DEL ESTADO DE TLAXCALA, 160 Y 161 DEL PRESUPUESTO DE EGRESOS DEL ESTADO DE TLAXCALA PARA EL EJERCICIO FISCAL 2024, LOS ARTÍCULOS 48 Y 50 DE LA LEY DE OBRAS PÚBLICAS PARA EL ESTADO DE TLAXCALA Y SUS MUNICIPIOS, LOS MONTOS MÁXIMOS DE CONTRATACIÓN POR ADJUDICACIÓN DIRECTA, POR INVITACIÓN RESTRINGIDA Y POR LICITACIÓN PÚBLICA, DURANTE EL EJERCICIO FISCAL DE 2024, SE SUJETARÁN A LOS SIGUIENTES LINEAMIENTOS:

OBRAS PÚBLICAS		
MODALIDAD	DE	HASTA
LICITACIÓN PÚBLICA	5,326,950.46	EN ADELANTE
INVITACIÓN A CUANDO MENOS TRES PERSONAS	2,829,913.10	5,326,950.45
ADJUDICACIÓN DIRECTA	103.74	2,829,913.09

LOS MONTOS ESTABLECIDOS DEBERÁN CONSIDERARSE SIN INCLUIR EL IMPORTE DEL IMPUESTO AL VALOR AGREGADO

ARTÍCULO 26.- EN FORMA SIMILAR A LAS OBRAS PÚBLICAS EL MUNICIPIO ADMINISTRARÁ SUS ADQUISICIONES PÚBLICAS. POR ADQUISICIONES PÚBLICAS SE ENTENDERÁN, TODA CLASE DE CONVENIOS O CONTRATOS, CUALQUIERA QUE SEA SU DENOMINACIÓN LEGAL, QUE EL MUNICIPIO, SUS DEPENDENCIAS O ENTIDADES CELEBREN PARA LA COMPRA DE INSUMOS, MATERIALES, MERCANCÍAS, MATERIAS PRIMAS Y BIENES MUEBLES QUE TENGAN POR OBJETO CUBRIR LAS NECESIDADES COMUNES DE LAS DEPENDENCIAS DE LA ADMINISTRACIÓN PÚBLICA MUNICIPAL, ASÍ COMO AQUELLOS BIENES NECESARIOS PARA LA REALIZACIÓN DE FUNCIONES ESPECÍFICAS.

LAS ADQUISICIONES QUE REALICE EL MUNICIPIO O SUS DEPENDENCIAS, DEBERÁN SUJETARSE A LAS DISPOSICIONES LEGALES QUE REGULAN LA MATERIA EN EL ESTADO.

POR TANTO, DE CONFORMIDAD CON ESTABLECIDO EN EL ARTÍCULO 41 FRACCIÓN I DE LA LEY DE ADQUISICIONES, ARRENDAMIENTOS Y CONTRATACIÓN DE SERVICIOS PARA EL ESTADO DE TLAXCALA, LOS MONTOS MÁXIMOS DE CONTRATACIÓN POR ADJUDICACIÓN DIRECTA, POR INVITACIÓN RESTRINGIDA Y POR LICITACIÓN PÚBLICA, DURANTE EL EJERCICIO FISCAL DE 2024, SE SUJETARÁN A LOS SIGUIENTES LINEAMIENTOS:

ADQUISICIONES, ARRENDAMIENTOS Y SERVICIOS		
MODALIDAD		
	DE	HASTA
LICITACIÓN PÚBLICA	2,188,085.12	EN ADELANTE
INVITACIÓN A CUANDO MENOS TRES PERSONAS	836,664.14	2,188,084.08
ADJUDICACIÓN DIRECTA	103.74	836,663.10

LOS MONTOS ESTABLECIDOS DEBERÁN CONSIDERARSE SIN INCLUIR EL IMPORTE DEL IMPUESTO AL VALOR AGREGADO.

ARTÍCULO 27.- CUANDO SE EJECUTEN RECURSOS FEDERALES, LOS MONTOS DE ADJUDICACIÓN SE DEBERÁN APEGAR A LA NORMATIVIDAD APLICABLE O A LA QUE SE PACTE EN LOS ACUERDOS O CONVENIOS RESPECTIVOS.

TRANSITORIOS

ARTÍCULO PRIMERO. EL PRESUPUESTO DE EGRESOS MUNICIPAL DEBERÁ SER PUBLICADO EN EL PERIÓDICO OFICIAL DEL GOBIERNO DEL ESTADO DE TLAXCALA.

ARTÍCULO SEGUNDO. EL PRESENTE DECRETO ENTRARÁ EN VIGOR AL DÍA SIGUIENTE DE SU PUBLICACIÓN EN EL PERIÓDICO OFICIAL DEL GOBIERNO DEL ESTADO DE TLAXCALA

ARTÍCULO TERCERO. EL MUNICIPIO DE HUAMANTLA, TLAXCALA, ELABORARÁ Y DIFUNDIRÁ A MÁS TARDAR 30 DÍAS NATURALES SIGUIENTES A LA PROMULGACIÓN DEL PRESENTE DECRETO, EN SU RESPECTIVA PÁGINA DE INTERNET EL PRESUPUESTO CIUDADANO CON BASE EN LA INFORMACIÓN PRESUPUESTAL CONTENIDA EN EL PRESENTE DECRETO, DE CONFORMIDAD CON EL ARTÍCULO 62 DE LA LEY GENERAL DE CONTABILIDAD GUBERNAMENTAL Y CON LA NORMA PARA LA

DIFUSIÓN A LA CIUDADANÍA DE LA LEY DE INGRESOS Y DEL PRESUPUESTO DE EGRESOS EMITIDA POR EL CONSEJO NACIONAL DE ARMONIZACIÓN CONTABLE.

ARTÍCULO CUARTO. EL MUNICIPIO DE HUAMANTLA, TLAXCALA, ELABORARÁ Y DIFUNDIRÁ A MÁS TARDAR EL 29 DE FEBRERO 2024, EN SU RESPECTIVA PÁGINA DE INTERNET EL CALENDARIO DE PRESUPUESTO DE EGRESOS CON BASE MENSUAL CON LOS DATOS CONTENIDOS EN EL PRESENTE DECRETO, EN EL FORMATO ESTABLECIDO POR EL CONSEJO NACIONAL DE ARMONIZACIÓN CONTABLE MEDIANTE LA NORMA PARA ESTABLECER LA ESTRUCTURA DEL CALENDARIO DEL PRESUPUESTO DE EGRESOS BASE MENSUAL.

ARTÍCULO QUINTO. DADO A LAS FECHAS DE EMISIÓN DEL PRESENTE DECRETO, EL SALDO DE LA DEUDA PÚBLICA AL 31 DE DICIEMBRE DE 2024 PUDIERA SUFRIR MODIFICACIONES, LAS CUALES SE REFLEJARÍAN EN EL ESTADO ANALÍTICO DE LA DEUDA Y OTROS PASIVOS, CONTENIDO EN LA CUENTA PÚBLICA DEL EJERCICIO 2024.

* * * * *

PUBLICACIONES OFICIALES

* * * * *

El Periódico Oficial del Estado de Tlaxcala es integrante activo de la Red de Publicaciones Oficiales Mexicanas (REPOMEX) y de la Red de Boletines Oficiales Americanos (REDBOA).

