

## ORGANIGRAMA MUNICIPAL 2023

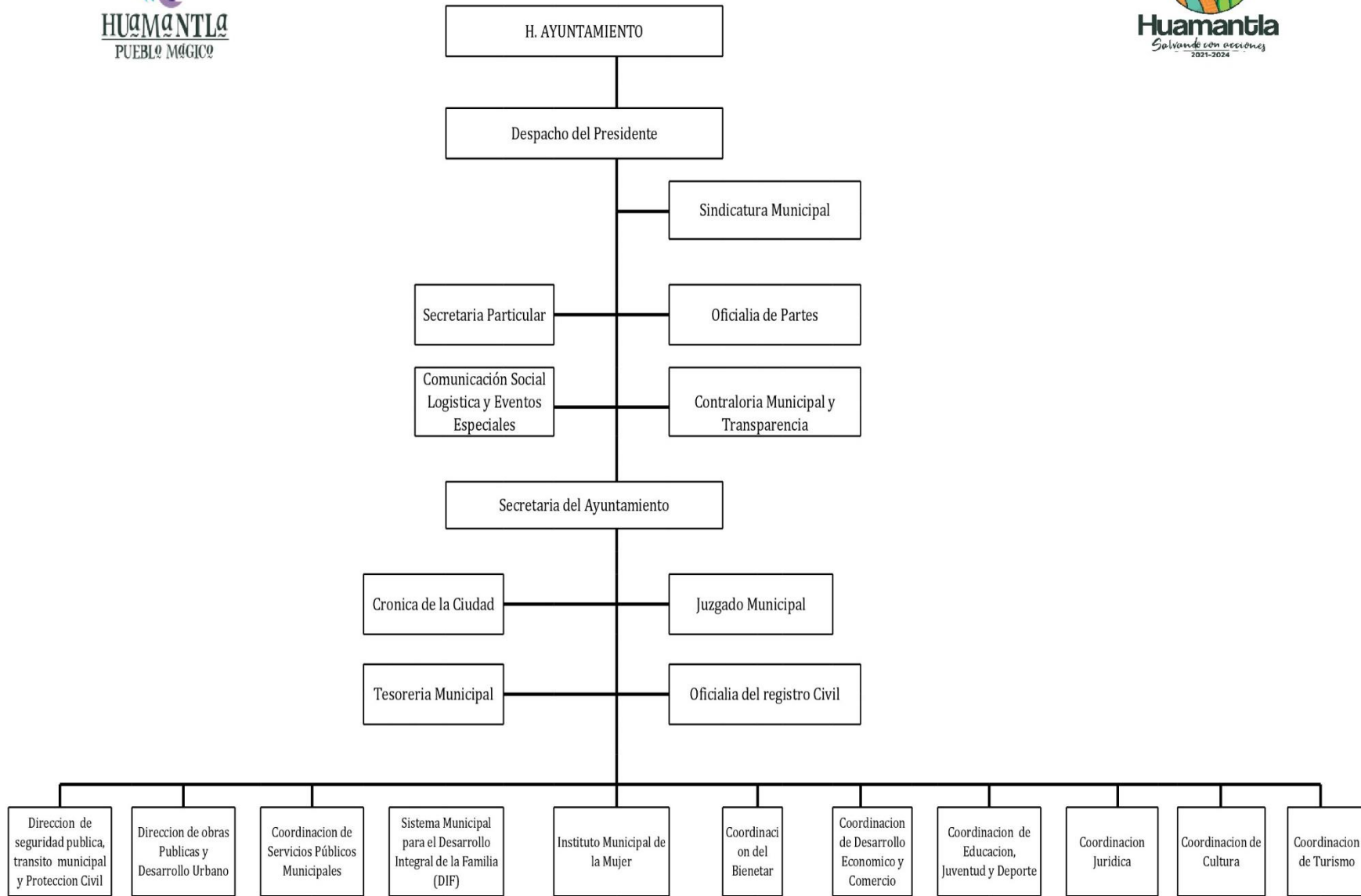



# ORGANIGRAMA

## PRESIDENCIA





# ORGANIGRAMA SINDICATURA





## ORGANIGRAMA JUZGADO MUNICIPAL





## ORGANIGRAMA CRONICA MUNICIPAL

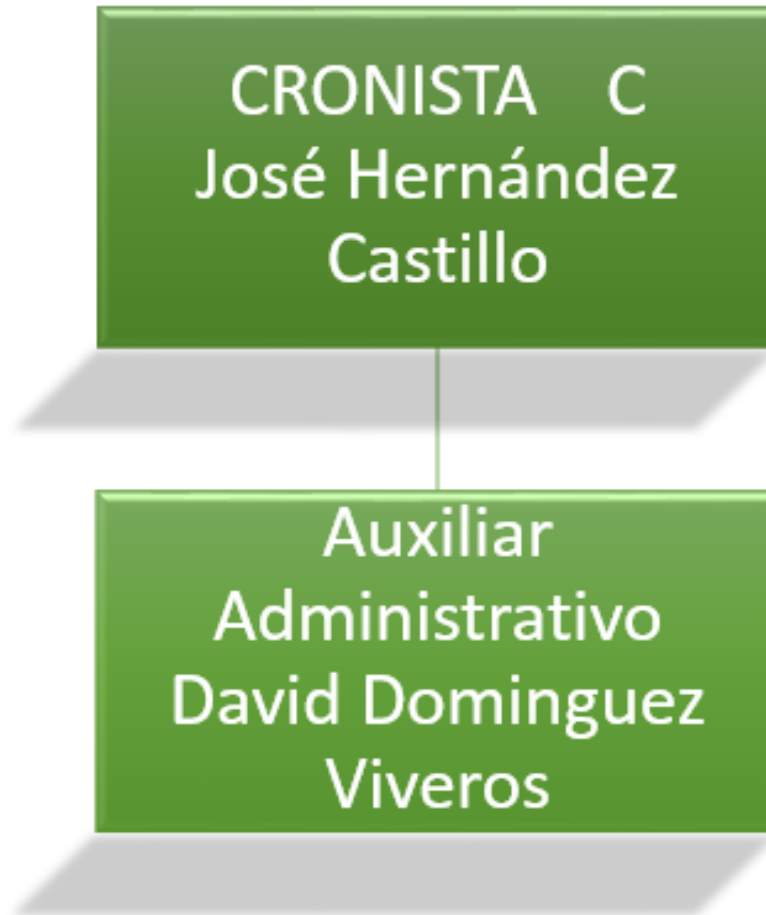

## ORGANIGRAMA REGISTRO CIVIL

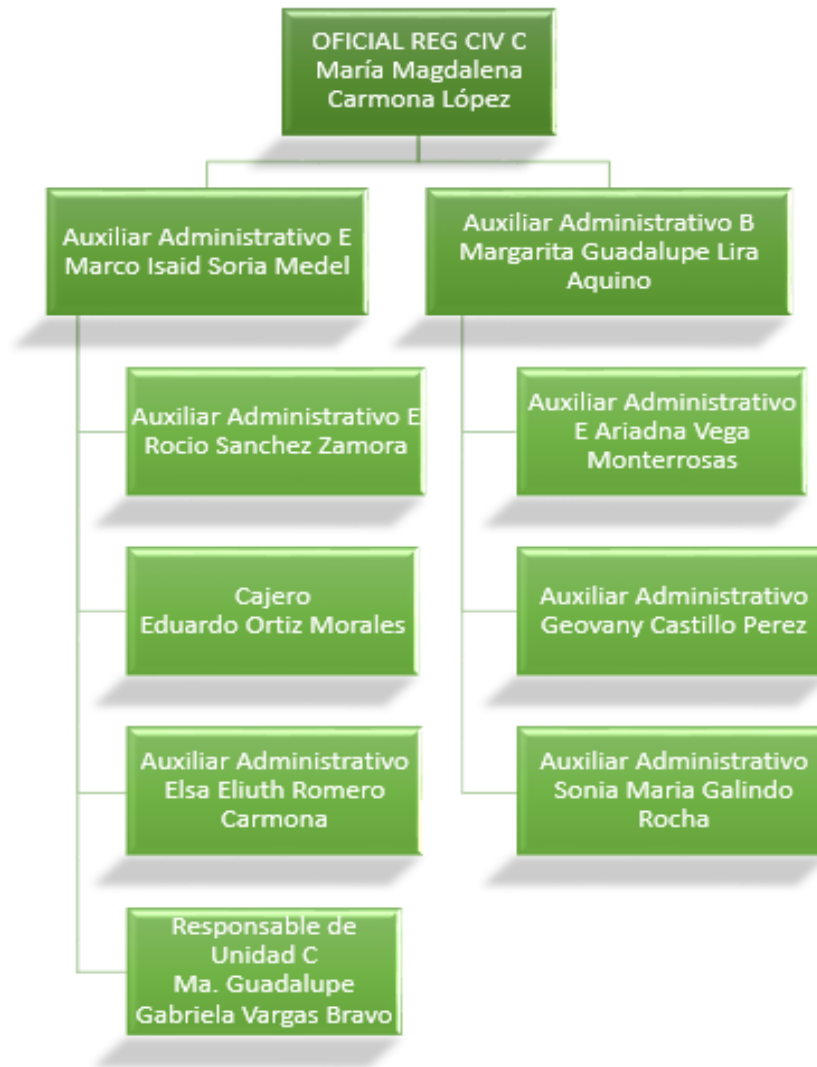

## ORGANIGRAMA CONTRALORIA INTERNA

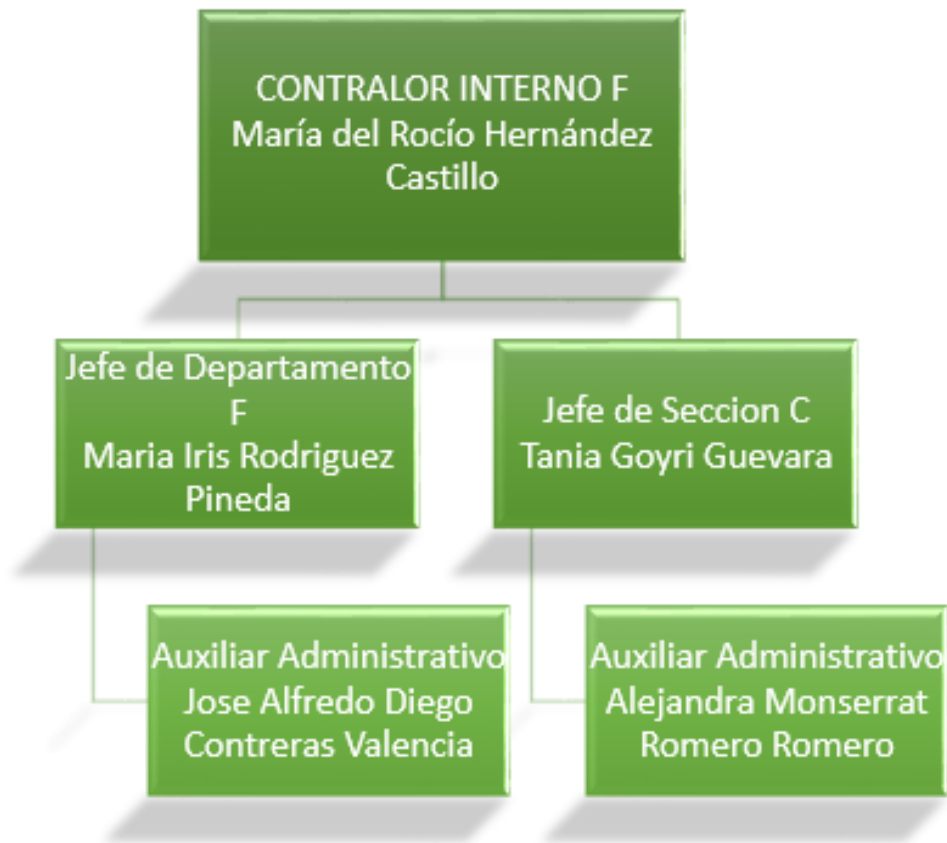

## ORGANIGRAMA SECRETARIA DEL AYUNTAMIENTO





## ORGANIGRAMA TESORERIA MUNICIPAL



## ORGANIGRAMA

### DESARROLLO ECONOMICO Y COMERCIO

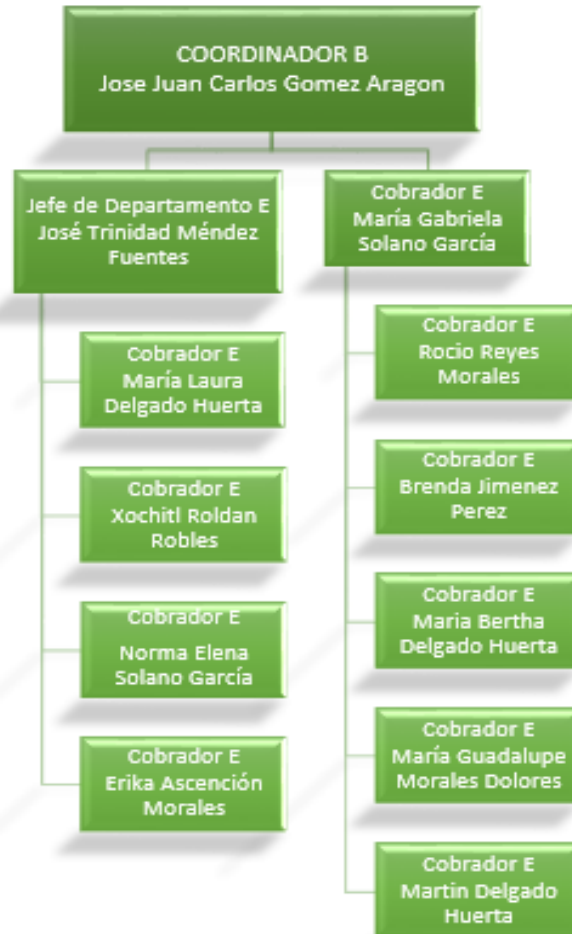



## ORGANIGRAMA

### EDUCACION

**COORDINADOR C**  
**María del Carmen**  
**Sánchez Cervantes**



## ORGANIGRAMA JURIDICO



## ORGANIGRAMA TURISMO Y CULTURA



## ORGANIGRAMA JUVENTUD Y DEPORTE

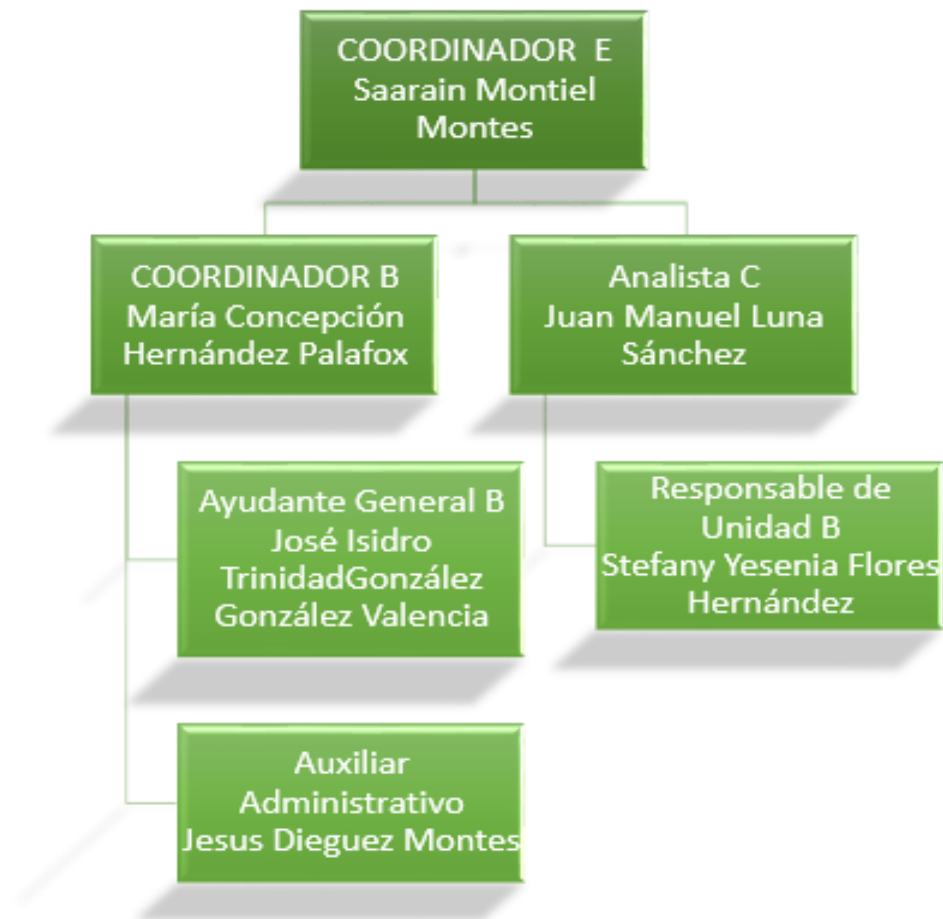

# ORGANIGRAMA INGRESOS

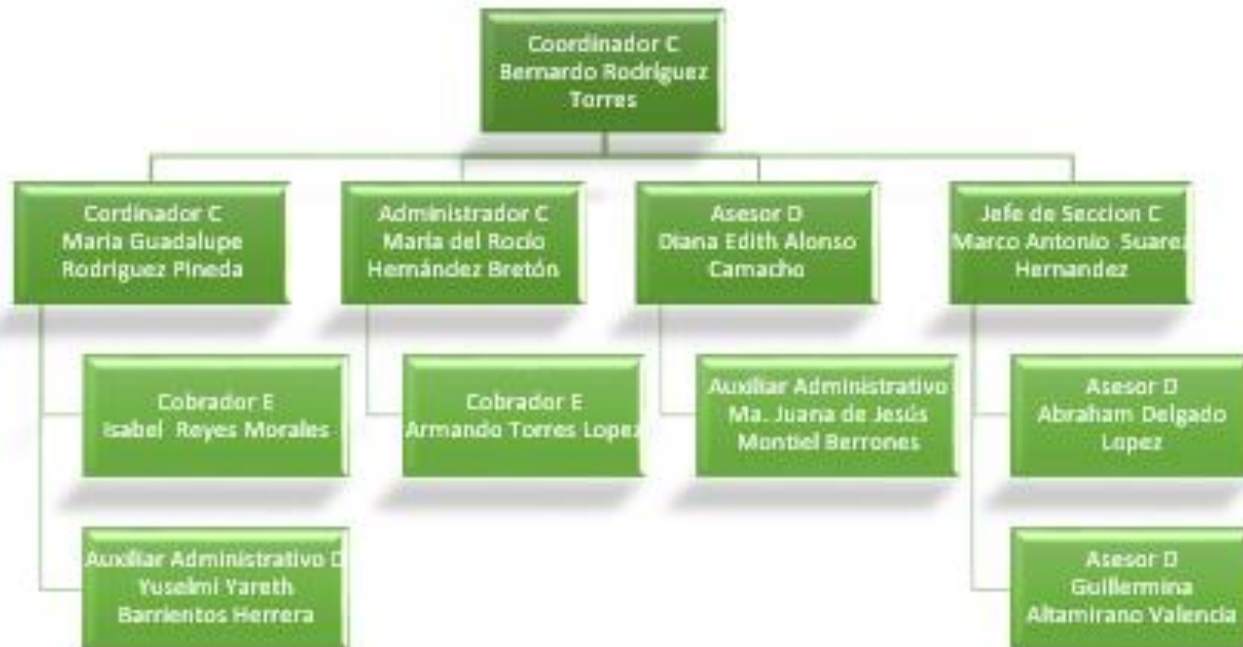



## ORGANIGRAMA

### INSTITUTO MUNICIPAL DE LA MUJER

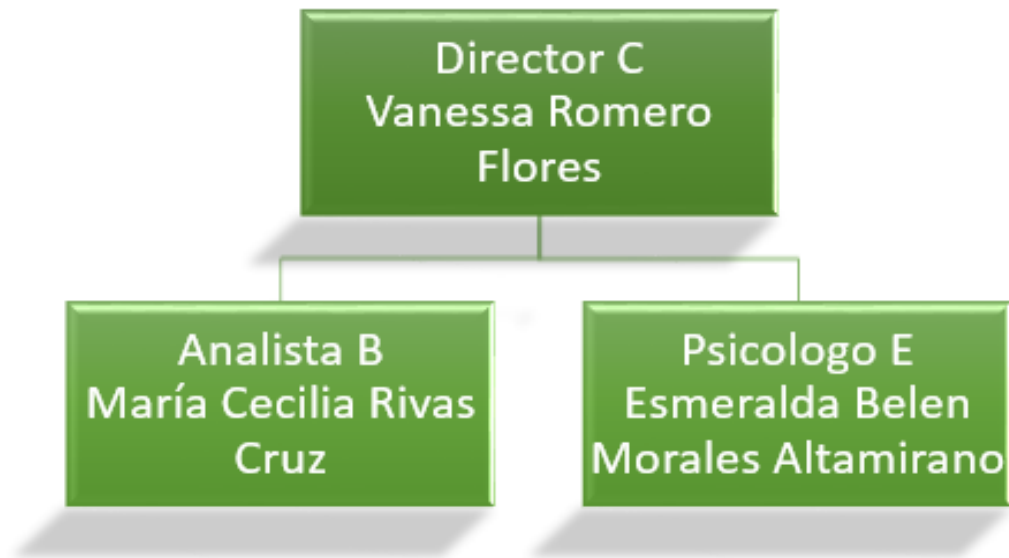





## **ORGANIGRAMA**

### **AGRICULTURA Y DESARROLLO RURAL**

**Coordinador C**  
**Silvia Norma Salazar Cruz**

# ORGANIGRAMA

## COMUNICACIÓN SOCIAL, LOGÍSTICA Y EVENTOS ESPECIALES

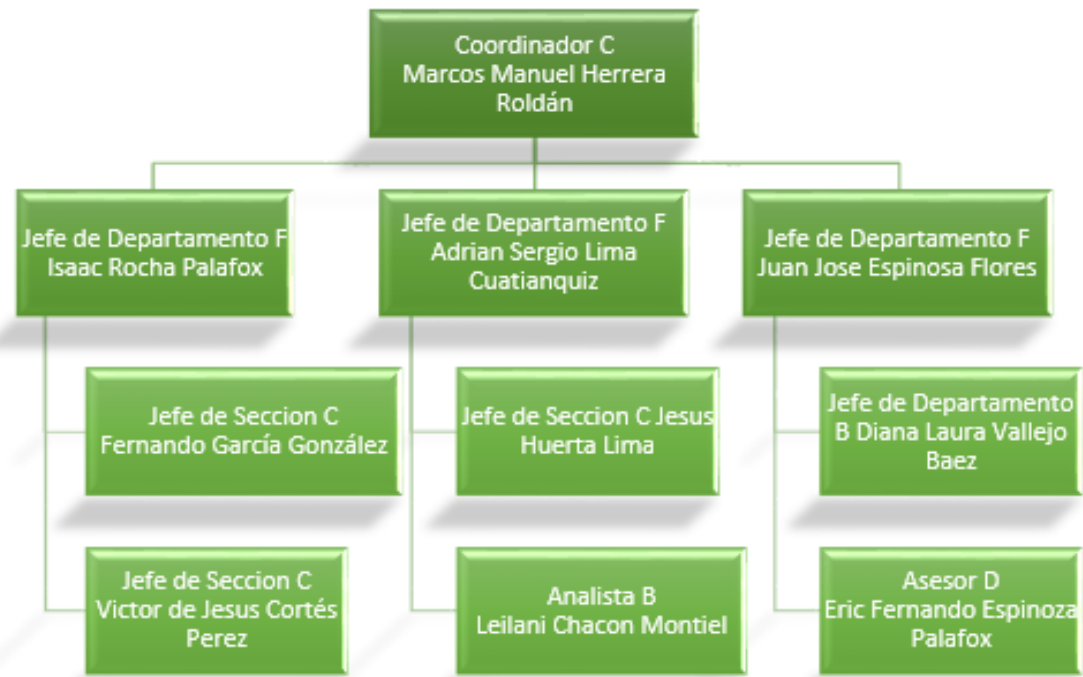

## ORGANIGRAMA RECURSOS HUMANOS





## ORGANIGRAMA RECURSOS MATERIALES

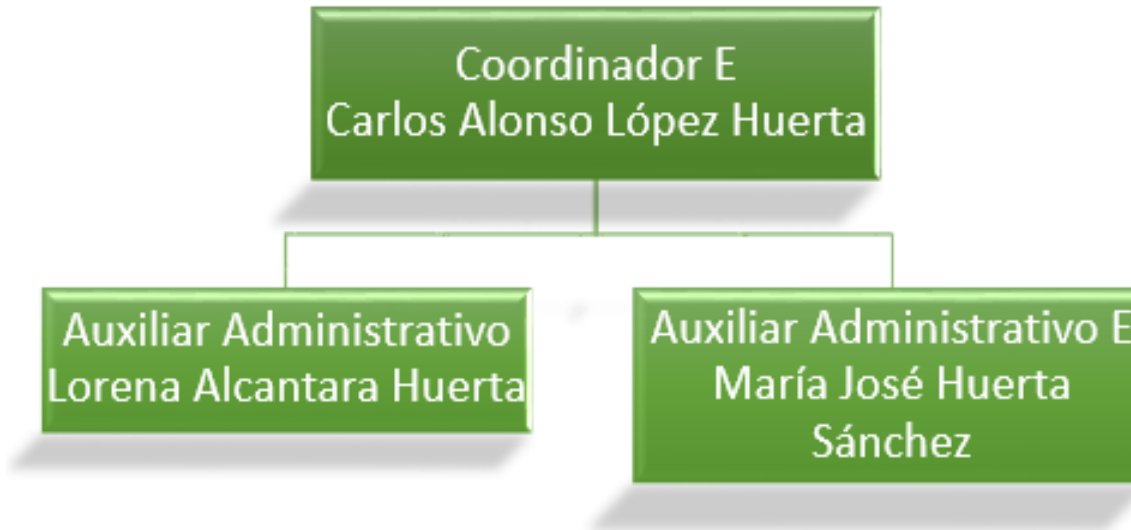



# ORGANIGRAMA

## TECNOLOGÍAS DE LA INFORMACION Y COMUNICACIÓN





## ORGANIGRAMA

### UNIDAD DE TRANSPARENCIA Y DATOS PERSONALES

Responsable de Unidad C  
Luis Miguel Quiroz Martínez

## ORGANIGRAMA DE SERVICIOS PUBLICOS

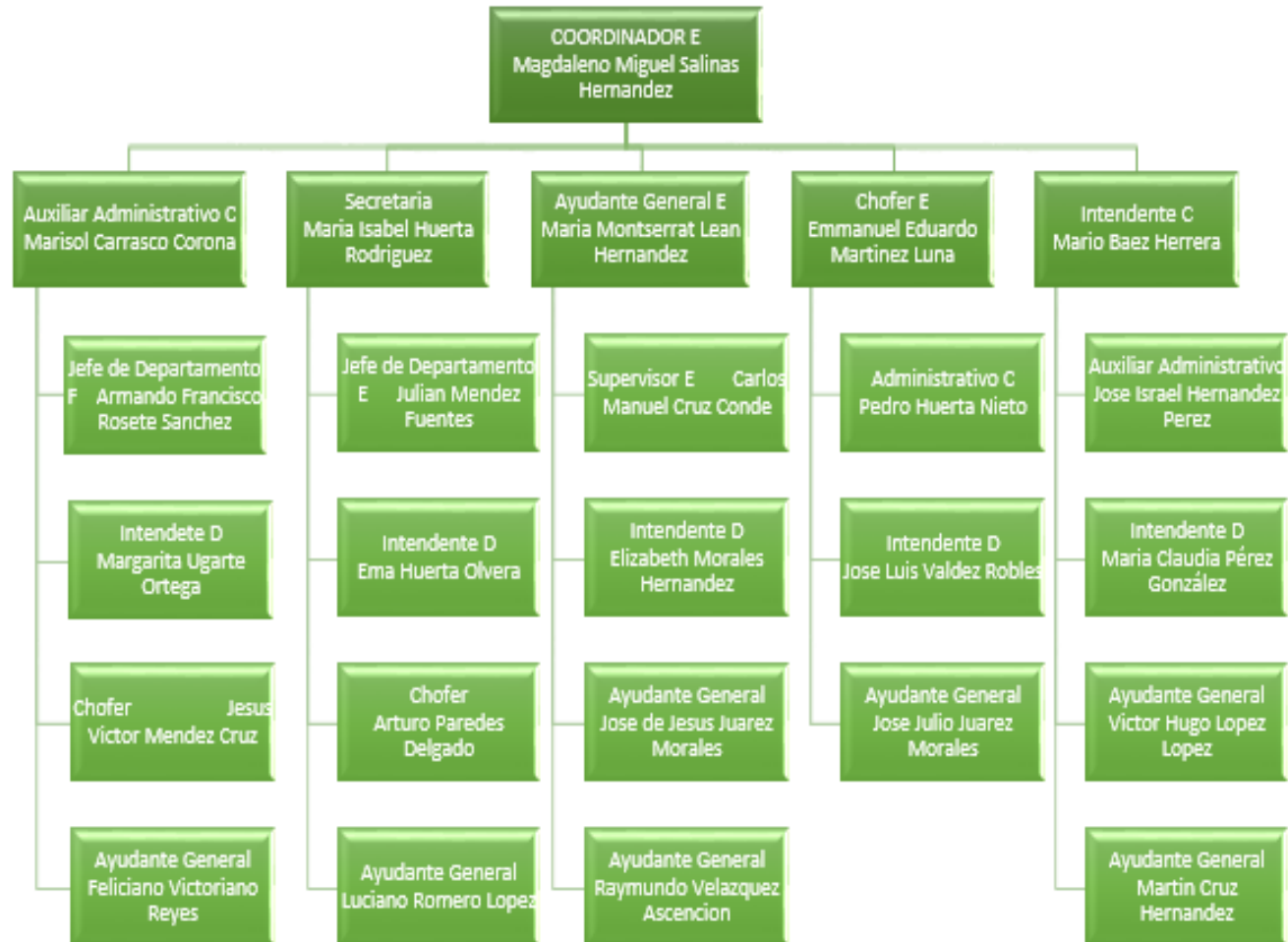

## DESARROLLO INTEGRAL DE LA FAMILIA

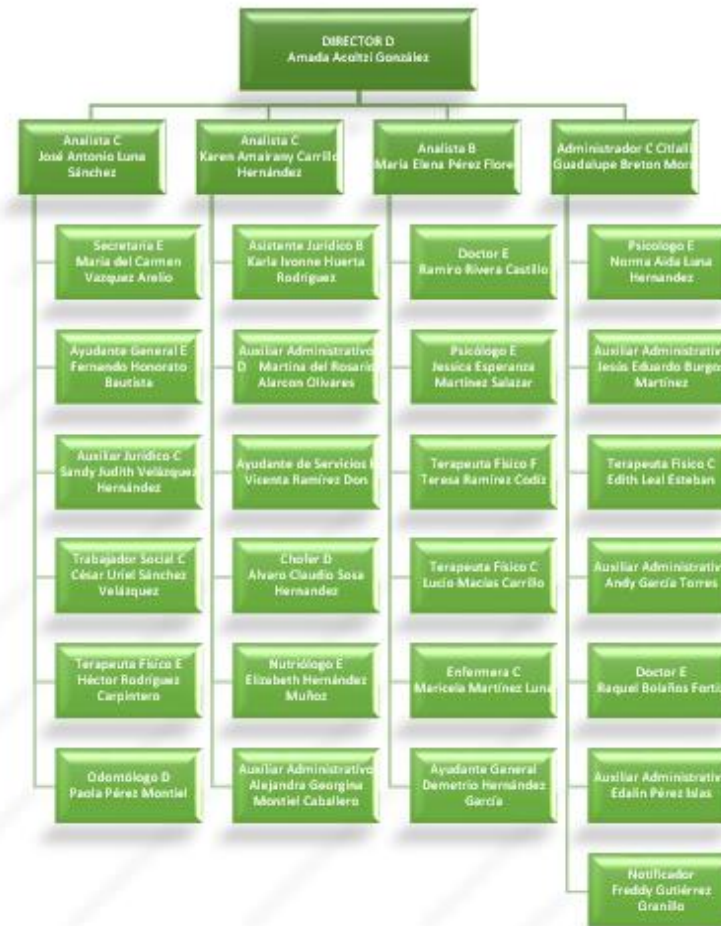



# ORGANIGRAMA

## OBRAS PUBLICAS Y DESARROLLO URBANO

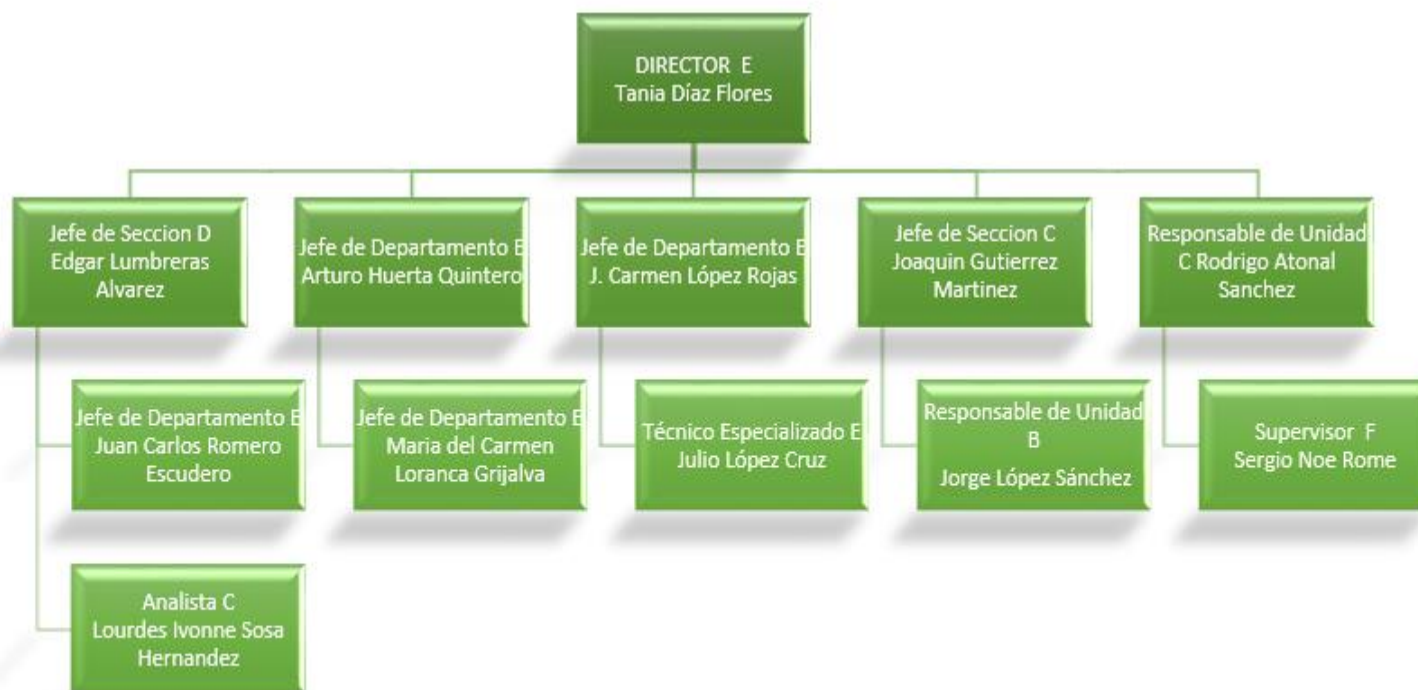

## ORGANIGRAMA

### Ecología



## ORGANIGRAMA

### Regidores



## SEGURIDAD PUBLICA







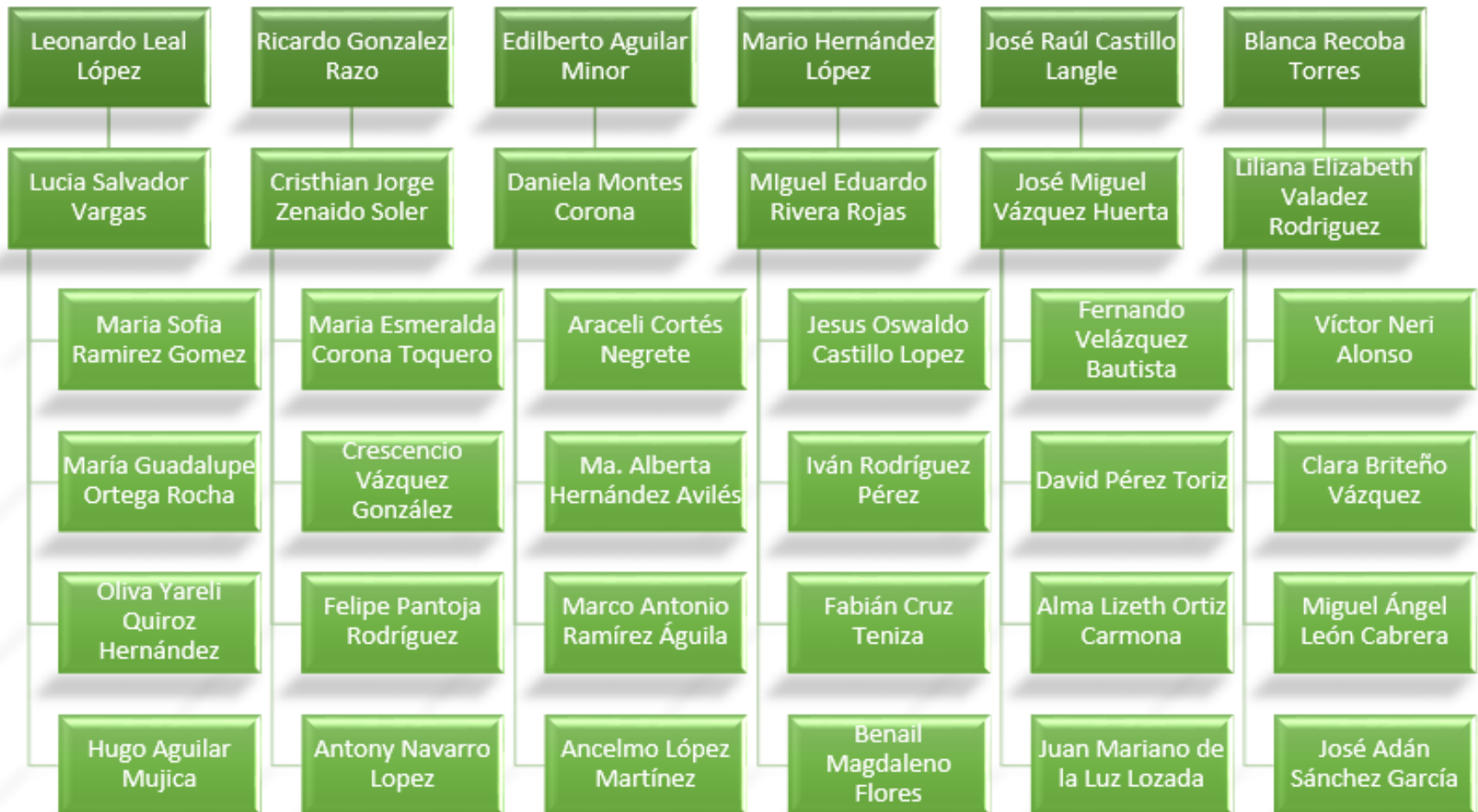



**MUNICIPIO DE HUAMANTLA, TLAX**  
**TABULADOR DE SUELDOS PARA EL EJERCICIO 2023**  
**DIETAS, FUNCIONARIOS Y CONFIANZA**



PUESTO	SALARIO DIARIO						SALARIO MENSUAL					
	A	B	C	D	E	F	A	B	C	D	E	F
PRESIDENTE MUNICIPAL	1,136.30	1,364.00	1,636.80	1,882.32	2,005.30	2,369.90	34,089.00	40,920.00	49,104.00	56,469.60	60,159.00	71,097.00
SINDICO MUNICIPAL	916.30	1,100.00	1,353.00	1,555.95	1,584.00	1,872.00	27,489.00	33,000.00	40,590.00	46,678.50	47,520.00	56,160.00
REGIDOR	512.25	614.69	737.63	848.27	885.16	1,046.10	15,367.44	18,440.73	22,128.81	25,448.13	26,554.77	31,382.91
PRESIDENTE DE COMUNIDAD	246.13	307.66	384.57	442.26	793.58	937.87	7,383.75	9,229.77	11,537.13	13,267.70	23,807.52	28,136.16
SECRETARIO DEL AYUNTAMIENTO	506.88	633.60	792.00	910.80	990.00	1,170.00	15,206.40	19,008.00	23,760.00	27,324.00	29,700.00	35,100.00
TESORERO	506.88	633.60	792.00	910.80	990.00	1,170.00	15,206.40	19,008.00	23,760.00	27,324.00	29,700.00	35,100.00
DIRECTOR	405.50	506.88	633.60	728.64	792.00	936.00	12,165.12	15,206.40	19,008.00	21,859.20	23,760.00	28,080.00
SECRETARIO PARTICULAR	375.67	469.59	586.99	675.04	733.74	867.15	11,270.16	14,087.70	17,609.79	20,251.26	22,012.32	26,014.56
SECRETARIO TECNICO	324.40	405.50	506.88	582.91	633.60	748.80	9,732.03	12,165.12	15,206.40	17,487.36	19,008.00	22,464.00
JUEZ MUNICIPAL	405.50	506.88	633.60	728.64	792.00	936.00	12,165.12	15,206.40	19,008.00	21,859.20	23,760.00	28,080.00
CONTRALOR INTERNO	405.50	506.88	633.60	728.64	792.00	936.00	12,165.12	15,206.40	19,008.00	21,859.20	23,760.00	28,080.00
CRONISTA	324.40	405.50	506.88	582.91	633.60	748.80	9,732.03	12,165.12	15,206.40	17,487.36	19,008.00	22,464.00
OFICIAL DEL REGISTRO CIVIL	405.50	506.88	633.60	728.64	792.00	936.00	12,165.12	15,206.40	19,008.00	21,859.20	23,760.00	28,080.00
SUBDIRECTOR	259.52	324.40	405.50	466.33	506.88	599.04	7,785.69	9,732.03	12,165.12	13,989.89	15,206.40	17,971.20
COORDINADOR	358.06	447.58	559.47	643.39	699.34	826.49	10,741.83	13,427.37	16,784.13	19,301.75	20,980.08	24,794.64
COORDINADOR MUNICIPAL DE PROTECCION CIVIL	286.45	358.06	447.58	514.72	559.47	661.19	8,593.53	10,741.83	13,427.37	15,441.48	16,784.13	19,835.79
JEFE DE DEPARTAMENTO	286.45	358.06	447.58	514.72	559.47	661.19	8,593.53	10,741.83	13,427.37	15,441.48	16,784.13	19,835.79
OFICIAL DE PARTES	216.34	270.42	338.03	388.73	422.54	499.37	6,490.11	8,112.72	10,140.90	11,662.04	12,676.29	14,981.07
JEFE DE VERIFICACION Y ATLAS DE RIESGO	324.40	405.50	506.88	582.91	633.60	748.80	9,732.03	12,165.12	15,206.40	17,487.36	19,008.00	22,464.00
JEFE DE SECCION	266.11	332.64	415.80	478.17	519.75	614.25	7,983.36	9,979.20	12,474.00	14,345.10	15,592.50	18,427.50
RESPONSABLE DE UNIDAD	266.11	332.64	415.80	478.17	519.75	614.25	7,983.36	9,979.20	12,474.00	14,345.10	15,592.50	18,427.50
ADMINISTRADOR	216.34	270.42	338.03	388.73	422.54	499.37	6,490.11	8,112.72	10,140.90	11,662.04	12,676.29	14,981.07
ANALISTA	216.34	270.42	338.03	388.73	422.54	499.37	6,490.11	8,112.72	10,140.90	11,662.04	12,676.29	14,981.07
NUTRILOGO	184.22	230.27	287.85	331.03	359.81	425.23	5,526.51	6,908.22	8,635.44	9,930.76	10,794.30	12,756.90
PSICOLOGO	184.22	230.27	287.85	331.03	359.81	425.23	5,526.51	6,908.22	8,635.44	9,930.76	10,794.30	12,756.90



MEDICO O DOCTOR	184.22	230.27	287.85	331.03	359.81	425.23	5,526.51	6,908.22	8,635.44	9,930.76	10,794.30	12,756.90
ODONTOLOGO	184.22	230.27	287.85	331.03	359.81	425.23	5,526.51	6,908.22	8,635.44	9,930.76	10,794.30	12,756.90
TERAPEUTA FISICO O FISIOTERAPEUTA	184.22	230.27	287.85	331.03	359.81	425.23	5,526.51	6,908.22	8,635.44	9,930.76	10,794.30	12,756.90
TERAPEUTA DE LENGUAJE	184.22	230.27	287.85	331.03	359.81	425.23	5,526.51	6,908.22	8,635.44	9,930.76	10,794.30	12,756.90
TRABAJADOR SOCIAL	184.22	230.27	287.85	331.03	359.81	425.23	5,526.51	6,908.22	8,635.44	9,930.76	10,794.30	12,756.90
ASISTENTE JURIDICO	266.11	332.64	415.80	478.17	519.75	614.25	7,983.36	9,979.20	12,474.00	14,345.10	15,592.50	18,427.50
TECNICO ESPECIALIZADO	155.87	183.33	229.16	263.54	286.45	338.53	4,676.10	5,499.78	6,874.89	7,906.12	8,593.53	10,155.99
AUXILIAR ADMINISTRATIVO	155.87	183.33	229.16	263.54	286.45	338.53	4,676.10	5,499.78	6,874.89	7,906.12	8,593.53	10,155.99
ENFERMERA	155.87	183.33	229.16	263.54	286.45	338.53	4,676.10	5,499.78	6,874.89	7,906.12	8,593.53	10,155.99
SUPERVISOR	155.87	183.33	229.16	263.54	286.45	338.53	4,676.10	5,499.78	6,874.89	7,906.12	8,593.53	10,155.99
COBRADOR	155.87	183.33	229.16	263.54	286.45	338.53	4,676.10	5,499.78	6,874.89	7,906.12	8,593.53	10,155.99
SECRETARIA	135.54	155.87	194.79	224.01	243.49	287.76	4,066.26	4,676.10	5,843.64	6,720.19	7,304.55	8,632.65
CHOFER	146.66	183.33	229.16	263.54	286.45	338.53	4,399.78	5,499.78	6,874.89	7,906.12	8,593.53	10,155.99
ASESOR	229.16	286.45	324.40	373.06	373.07	440.90	6,874.89	8,593.53	9,732.03	11,191.83	11,191.95	13,226.85
INTENDENTE	135.54	155.87	194.79	224.01	243.49	287.76	4,066.26	4,676.10	5,843.64	6,720.19	7,304.55	8,632.65
ALMACENISTA	146.66	183.33	229.16	263.54	286.45	338.53	4,399.89	5,499.78	6,874.89	7,906.12	8,593.53	10,155.99
AUXILIAR JURIDICO	216.34	270.42	338.03	388.73	422.54	499.37	6,490.11	8,112.72	10,140.90	11,662.04	12,676.29	14,981.07
AUXILIAR GENERAL	135.54	155.87	194.79	224.01	243.49	287.76	4,066.26	4,676.10	5,843.64	6,720.19	7,304.55	8,632.65
AUXILIAR DE SERVICIOS	135.54	160.41	200.52	230.60	250.65	296.22	4,066.26	4,812.39	6,015.57	6,917.91	7,519.38	8,886.54
AUXILIAR DE PROTECCION CIVIL	184.26	221.11	265.33	305.13	318.40	376.29	5,527.69	6,633.23	7,959.88	9,153.86	9,551.85	11,288.55
AYUDANTE GENERAL	135.54	160.41	200.52	230.60	250.65	296.22	4,066.26	4,812.39	6,015.57	6,917.91	7,519.38	8,886.54

DESPENSA AL PERSONAL QUINCENAL						DESPENSA AL PERSONAL MENSUAL					
120.00	138.00	146.00	168.00	172.00	183.00	240.00	276.00	292.00	336.00	344.00	366.00
198.00	203.00	215.00	216.00	248.00	249.00	396.00	406.00	430.00	432.00	496.00	498.00
254.00	269.00	270.00	280.00	292.00	312.00	508.00	538.00	540.00	560.00	584.00	624.00
319.00	331.00	336.00	359.00	375.00	380.00	638.00	662.00	672.00	718.00	750.00	760.00
390.00	420.00	461.00	475.00	483.00	496.00	780.00	840.00	922.00	950.00	966.00	992.00
525.00	546.00	594.00	620.00	650.00	683.00	1,050.00	1,092.00	1,188.00	1,240.00	1,300.00	1,366.00
702.00	878.00					1,404.00	1,756.00				



**MUNICIPIO DE HUAMANTLA, TLAX**  
**TABULADOR DE SUELDOS PARA EJERCICIO 2023**  
**PERSONAL EVENTUAL**



NIVEL	SUELDOS DIARIO	SUELDO MENSUAL
NIVEL 1	160.69	4,820.80
NIVEL 2	192.83	5,785.02
NIVEL 3	231.40	6,942.02
NIVEL 4	289.25	8,677.37
NIVEL 5	334.13	10,023.91

COMPENSACION	DIAS DE SALARIO MINIMO	DIAS DE SALARIO MAXIMO
COMPENSACION EXTRAORDINARIA FIN DE AÑO AL PERSONAL EVENTUAL EN GENERAL	8 DIAS	20 DIAS
COMPENSACION PARA EL PERSONAL EVENTUAL EN GENERAL	1 DIA	7 DIAS

DESPENSA AL PERSONAL EVENTUAL	QUINCENAL	MENSUAL
	121.00	242.00
	145.00	290.00
	194.00	388.00
	217.00	434.00
	251.00	502.00

**MUNICIPIO DE HUAMANTLA, TLAX**  
**TABULADOR DE SUELDOS 2023**  
**SEGURIDAD PUBLICA Y TRANSITO VIAL**

PUESTO	SUELDO DIARIO	SUELDO MENSUAL
COMISARIO	1,140.98	34,229.40
SUB-OFICIAL	862.42	25,872.57
POLICIA PRIMERO	718.68	21,560.47
POLICIA SEGUNDO	598.90	17,967.06
POLICIA TERCERO	499.08	14,972.55
POLICIA	415.90	12,477.12

	QUINCENAL	MENSUAL
COMPENSACION POR FORMAR PARTE DE LA UR	476.70	953.40
COMPENSACION POR FORMAR PARTE DE LA JUR	572.04	1,144.08

PUESTO	SUELDO DIARIO				SUELDO MENSUAL			
	A	B	C	D	A	B	C	D
JEFE ADMINISTRATIVO	341.76	426.90	512.28	614.74	10,252.80	12,807.00	15,368.40	18,442.08
COORDINADOR ADMINISTRATIVO	341.76	426.23	534.04	667.55	10,252.80	12,786.90	16,021.20	20,026.50
COORDINADO VIGILANCIA	341.76	426.23	534.04	667.55	10,252.80	12,786.90	16,021.20	20,026.50
OFICIAL ADMINISTRATIVO	208.33	260.41	302.40	426.90	6,249.90	7,812.30	9,072.00	12,807.00
POLICIA AUXILIAR	166.66	208.33	284.66	355.83	4,999.80	6,249.90	8,539.80	10,674.75

COMPENSACION QUINCENAL AL PERSONAL ACREDITADO				
A	B	C	D	E
607.62	1,116.18	2,352.61	2,823.13	3,387.76

COMPENSACION QUINCENAL AL PERSONAL NO ACREDITADO				
A	B	C	D	E
761.60	1,102.53	1,188.02	1,758.34	2,002.50

REFUERZO DE FERIA	DIAS DE SALARIO DIARIO MINIMO	DIAS DE SALARIO DIARIO MAXIMO
COMPENSACION DURANTE EL PERIODO DE FERIA A TODO EL PERSONAL OPERATIVO	15 DIAS	30 DIAS



MUNICIPIO DE HUAMANTLA, TLAX  
TABULADOR DE SUELDOS 2023  
SINDICALIZADOS, JUBILADOS Y PENSIONADOS



SINDICALIZADOS ACTIVOS

NIVELES	SUELDO DIARIO	SUELDO MENSUAL
NIVEL 4	320.73	9,621.90
NIVEL 5	410.84	12,325.20
NIVEL 6	509.63	15,288.90
NIVEL 7	557.59	16,727.70
NIVEL 8	591.11	17,733.30

JUBILADOS Y PENSIONADOS

NIVELES	SUELDOS DIARIO	SUELDOS MENSUAL
NIVEL 1	149.23	4,476.90
NIVEL 2	181.60	5,448.00
NIVEL 3	320.73	9,621.90
NIVEL 4	384.75	11,542.50
NIVEL 5	410.84	12,325.20
NIVEL 6	423.78	12,713.40
NIVEL 7	462.80	13,884.00
NIVEL 8	509.63	15,288.90
NIVEL 9	557.59	16,727.70
NIVEL 10	591.11	17,733.30
NIVEL 11	703.76	21,112.80

FUNCIONARIOS, DIETAS, CONFIANZA, SINDICALIZADOS, JUBILADOS Y PENSIONADOS, EVENTUALES, SEGURIDAD PUBLICA

DIETAS Y FUNCIONARIOS

CLAVE	NOMBRE COMPLETO	R.F.C.	CURP	PUESTO	UNIDAD ADMINISTRATIVA	SUELDO MENSUAL
10001	Juan Salvador Santos Cedillo	SACJ920523L46	SACJ920523HTLNDN09	Presidente Municipal	Despacho del Presidente	71,097.00
10002	Ma. Eva Valencia Valencia	VAVM531009ND5	VAVE531009MTLLLV11	Síndico Municipal	Sindicatura	40,590.00
10003	Alejandro López Cortes	LOCA781124SV0	LXCA781124HTLPRLO4	Primer Regidor	Regidores	31,383.00
10004	Bernardo López Juárez	LOJB920108155	LOJB920108HTLPRR05	Segundo Regidor	Regidores	31,383.00
10005	Luz María Calva Pimentel	CAPL740806LI7	CAPL740806MTLLMZ08	Tercer Regidor	Regidores	31,383.00
10006	Luis Alán Báez Medrano	BAML860522V6A	BAML860522HTLZDS01	Cuarto Regidor	Regidores	31,383.00
10007	María Guadalupe Lozada Díaz	LODG8109231A1	LODG810923MTLZZD03	Quinto Regidor	Regidores	31,383.00
10008	Oscar Rafael Palafox Flores	PAFO9303024Y3	PAFO930302HTLLLS03	Sexto Regidor	Regidores	31,383.00
10009	Maricarmen Fernández Ramírez	FERM970610EB0	FERM970610MTLRMR07	Séptimo Regidor	Regidores	31,383.00
10010	Erasmus Campos González	CAGE7306022B8	CAGE730602HTLMNR09	Barrio de San Lucas	Presidentes de Comunidad	28,136.10
10011	Dulce María Romero González	ROGD8101033L3	ROGD810103MTLMNL00	Colonia Emiliano Zapata	Presidentes de Comunidad	23,807.40
10012	Ángel Sánchez Degante	SADA780506NRA	SADA780506HTLNGN09	Barrio de San Sebastián	Presidentes de Comunidad	23,807.40
10013	José Fausto Nicanor Saldaña	NISF8509066X5	NISF850906HTLCLS08	Barrio de la Preciosa	Presidentes de Comunidad	13,267.80
10014	José Pascual González Carrillo	GOCP700329295	GOCP700329HTLNRS07	Barrio de Santa Anita	Presidentes de Comunidad	13,267.80
10015	Enrique Contreras Tabales	COTE730730A35	COTE730730HDFNBN00	Barrio de San Antonio	Presidentes de Comunidad	23,807.40
10016	Martín García Caballero	GACM800618DR4	GACM800618HMCRBR00	Barrio de San José	Presidentes de Comunidad	13,267.80
10017	Juan José Herrera Aguilar	HEAJ990205V33	HEAJ990205HTLRGN06	Barrio de Santa María Yancuitalpan	Presidentes de Comunidad	13,267.80
10018	Ma. Micaela Báez Gómez	BAGM660929R79	BAGM660929MTLZMC16	Barrio de San Francisco Yancuitalpan	Presidentes de Comunidad	13,267.80
10019	José Flor Florentino Solano Ramírez	SORF661005FV2	SORF661005HTLML03	Pueblo Ignacio de Zaragoza	Presidentes de Comunidad	23,807.40
10020	Alberto Sánchez Moreno	SAMA801121P31	SAMA801121HTLNRL00	Pueblo San José Xicohtécatl	Presidentes de Comunidad	23,807.40
10021	Jesús Báez Velázquez	BAVJ860830M61	BAVJ860830HTLZLS04	Pueblo Benito Juárez	Presidentes de Comunidad	23,807.40
10022	Eduardo Teófilo Martínez Cuevas	MACE541013BL4	MACE541013HTLRVD02	Pueblo El Carmen Xalpatlahuaya	Presidentes de Comunidad	13,267.80
10023	Guadalupe Vázquez Hernández	VAHG721212BT2	VAHG721212HTLZRD03	Pueblo Hermenegildo Galeana	Presidentes de Comunidad	13,267.80

10024	José Silvestre Reyes Hernández Morales	HEMS680101PE0	HEMS680101HTLRRL04	Pueblo Mariano Matamoros	Presidentes de Comunidad	13,267.80
10025	Joel de Gregorio Febronio	GEFJ770516IM5	GEFJ770516HTLRBL02	Pueblo Cuauhtémoc	Presidentes de Comunidad	23,807.40
10026	José Cruz Pérez Flores	PEFC620415F37	PEFC620415HTLRRL05	Pueblo de Jesús	Presidentes de Comunidad	11,537.10
10027	Kathia Rojas López	ROLK960301S17	ROLK960301MTLJPT08	Pueblo Chapultepec	Presidentes de Comunidad	11,537.10
10028	Teresa Gómez Montes	GOMT760519E10	GOMT760519MTLMNR05	Pueblo General Francisco Villa	Presidentes de Comunidad	11,537.10
10029	Mario Corona Bautista	COBM720208H75	COBM720208HTLRTR09	Pueblo Lázaro Cárdenas	Presidentes de Comunidad	23,807.40
10030	Joel Vicente López Méndez	LOMJ6508196K8	LOMJ650819HTLPNL05	Pueblo de los Pilares	Presidentes de Comunidad	13,267.80
10031	Cristian Alan Hernández Godínez	HEGC930711FQ6	HEGC930711HTLRDR01	Pueblo de la Cruz	Presidentes de Comunidad	13,267.80
10032	Benita Roque Palafox	ROPB660321LC6	ROPB660321MTLQLN06	Colonia Francisco Villa Tecoac	Presidentes de Comunidad	11,537.10
10033	Arturo de Pablo Cerón	PACA701215G29	PACA701215HPLBRR08	Colonia Francisco I. Madero Tecoac	Presidentes de Comunidad	11,537.10
10034	Filiberto Sebastián Palafox	SEPF7209226ZA	SEPF720922HTLBLL04	Colonia El Valle	Presidentes de Comunidad	23,807.40
10035	Isidoro Ramírez Trejo	RATI600404GZ2	RATI600404HHGMRS02	Colonia Nuevo José María Morelos	Presidentes de Comunidad	23,807.40
10036	José Herón Conde López	COLH981017PM2	COLH981017HTLNPR08	Colonia Agrícola San Martín Notario	Presidentes de Comunidad	11,537.10
10037	J. Isabel Ortega López	OELJ770708DC7	OELJ770708HTLRPS05	Colonia Francisco I. Madero La Meza	Presidentes de Comunidad	11,536.80
10038	Evaristo Mendieta Arenas	MEAE691026QM5	MEAE691026HTLNRV04	Colonia Licenciado Mauro Ángulo	Presidentes de Comunidad	11,537.10
10039	Lucio Moreno Tlachi	MOTL761215332	MOTL761215HTLRRL07	Colonia San Francisco Notario	Presidentes de Comunidad	11,537.10
10040	María Martina Sosa Téllez	SOTM781230RZ7	SOTM781230MTLSLR02	Colonia San Diego Xalpatlahuaya	Presidentes de Comunidad	11,537.10
10041	Fidel Barragán Paredes	BAPF7403236I3	BAPF740323HTLRDR08	Colonia Altamira de Guadalupe	Presidentes de Comunidad	11,537.10
10042	Filemón García Cerón	GACF730308CQA	GACF730308HTLRRL06	Rancharía de Torres	Presidentes de Comunidad	23,807.40
10043	Jorge García Barrera	GABJ6904239GA	GABJ690423HTLRRL01	Rancharía El Molino	Presidentes de Comunidad	11,537.10
10044	Prisciliano Rodríguez Lozada	ROLP771125MJ9	ROLP771125HTLDZR03	Rancharía La Lima	Presidentes de Comunidad	11,537.10
10045	Fermín Huerta Hernández	HUHF840617N21	HUHF840617HTLRRL09	Colonia Nuevo San José Teacalco	Presidentes de Comunidad	11,537.10
10046	Maribel Muñoz González	MUGM840721A93	MUGM840721MTLXNR03	Colonia Acasillados de San Martín Notario	Presidentes de Comunidad	23,807.40
10047	Martín de Andrés Gutiérrez	AEGM8303232Q1	AEGM830323HTLNTR04	Colonia San Francisco Tecoac	Presidentes de Comunidad	11,537.10
10048	Rigoberto Vázquez Hernández	VAHR7809265K3	VAHR780926HTLZRG13	Pueblo José María Morelos	Presidentes de Comunidad	23,807.40

FUNCIONARIOS, DIETAS, CONFIANZA, SINDICALIZADOS, JUBILADOS Y PENSIONADOS, EVENTUALES, SEGURIDAD PUBLICA

PERSONAL DE CONFIANZA

CLAVE	NOMBRE COMPLETO	R.F.C.	CURP	PUESTO	UNIDAD ADMINISTRATIVA	SUELDO MENSUAL	DESPENSA MENSUAL	PRIMA VACACIONAL	GRATIFICACION DE FIN DE AÑO
20001	DIANA EDITH ALONSO CAMACHO	AOCD950715AL5	AOCD950715MPLLMN09	Asesor D	Ingresos	11,191.80	560.00	6,715.08	14,922.40
20002	REBECA GONZALEZ HERNANDEZ	GOHR840802JX5	GOHR840802MTLNRB03	Tesorero Municipal F	Tesorería Municipal	35,100.00	1,754.00	21,060.00	46,800.00
20003	VANESSA ROMERO FLORES	ROFV830520QP1	ROFV830520MTLMLN00	Director C	Instancia Municipal de la Mujer	19,008.00	950.00	11,404.80	25,344.00
20004	LOURDES IVONNE SOSA HERNANDEZ	SOHL890211DL0	SOHL890211MTLSRR11	Analista C	Obras Públicas y Desarrollo Urbano	10,140.90	506.00	6,084.54	13,521.20
20005	MA. DEL CARMEN GREGORIA MONTIEL GOYRI	MOGC650313CF1	MOGC650313MTLNYR03	Coordinador C	Turismo y Cultura	16,784.10	840.00	10,070.46	22,378.80
20006	AMADA ACOLTZI GONZALEZ	AOGA730511KY6	AOGA730511MPLCNM06	Director D	Sistema DIF Municipal	21,859.20	1,094.00	13,115.52	29,145.60
20009	JOANA RIVAS ESTEBAN	RIEJ881125EMA	RIEJ881125MTLVSNO0	Juez Municipal C	Juzgado Municipal	19,008.00	950.00	11,404.80	25,344.00
20011	SILVIA NORMA SALAZAR CRUZ	SACS690618FP6	SACS690618MTLLRL00	Coordinador C	Agricultura y Desarrollo Rural	16,784.10	840.00	10,070.46	22,378.80
20012	ANA VERONICA HERRERA ROLDAN	HERA881116LX5	HERA881116MPLRLN08	Jefe de Sección C	Secretaría Particular	12,474.00	624.00	7,484.40	16,632.00
20013	MARIA IRIS RODRIGUEZ PINEDA	ROPI811006HUA	ROPI811006MMSDNR09	Jefe de Departamento F	Contraloría Interna	19,835.70	992.00	11,901.42	26,447.60
20014	ALEJANDRO NAVA LOPEZ	NALA871028IU9	NALA871028HTLVPL04	Asistente Jurídico E	Oficina de la Sindicatura	15,592.50	780.00	9,355.50	20,790.00
20015	JESUS HUERTA LIMA	HULJ910509NN3	HULJ910509HTLRMS04	Jefe de Sección C	Comunicación Social, Logística y Eventos	12,474.00	624.00	7,484.40	16,632.00
20016	PAMELA SUE BURGOS CORNEJO	BUCP930607QT4	BUCP930607MVZRRM05	Jefe de Departamento F	Secretaría Particular	19,835.70	992.00	11,901.42	26,447.60
20018	BERNARDO RODRIGUEZ TORRES	ROTB830217IJ5	ROTB830217HTLDRR07	Coordinador C	Ingresos	16,784.10	840.00	10,070.46	22,378.80
20020	MARIA DEL ROCIO HERNANDEZ BRETON	HEBR690609GS6	HEBR690609MTLRCR02	Administrador C	Ingresos	10,140.90	506.00	6,084.54	13,521.20
20021	JEFFERSON OJEDA JARA	OEJ850506LD8	OEJ850506HTLJRF03	Secretario Particular F	Secretaría Particular	26,014.50	1,300.00	15,608.70	34,686.00
20022	LEILANI CHACON MONTIEL	CAML0101069A1	CAML010106MTLHNL7	Analista B	Comunicación Social, Logística y Eventos	10,140.90	506.00	6,084.54	13,521.20
20023	ARTURO HUERTA QUINTERO	HUQA5710067R0	HUQA571006HTLNRN00	Jefe de Departamento E	Obras Públicas y Desarrollo Urbano	16,784.10	840.00	10,070.46	22,378.80
20024	TANIA DIAZ FLORES	DIFT920225KN5	DIFT920225MTLZLN06	Director E	Obras Públicas y Desarrollo Urbano	23,760.00	1,188.00	14,256.00	31,680.00
20029	J. CARMEN LOPEZ ROJAS	LORJ6807165J7	LORC680716HTLPIR08	Jefe de Departamento E	Obras Públicas y Desarrollo Urbano	16,784.10	840.00	10,070.46	22,378.80
20030	MARIA CONCEPCION HERNANDEZ PALAFOX	HEPC810115RF3	HEPC810115MTLRLN04	Coordinador B	Juventud y Deporte	13,427.40	672.00	8,056.44	17,903.20
20031	CARLOS ALONSO LOPEZ HUERTA	LOHC920309P29	LOHC920309HTLPRR01	Coordinador E	Recursos Materiales	20,980.20	1,050.00	12,588.12	27,973.60
20032	MARIA JOSE HUERTA SANCHEZ	HUSJ941122UK7	HUSJ941122MTLRNS08	Auxiliar Administrativo E	Recursos Materiales	8,593.50	430.00	5,156.10	11,458.00

20033	MARIA ANGELICA ANTONIETA ORTEGA DE LA ROSA	OERA711001RB0	OERA711001MTRLRSN05	Jefe de Sección B	Recursos Humanos	9,979.20	500.00	5,987.52	13,305.60
20034	MARIA DEL ROCIO HERNANDEZ CASTILLO	HECR650522EY1	HECR650522MPLRSC06	Contralor Interno F	Contraloría Interna	28,080.00	1,404.00	16,848.00	37,440.00
20035	JOSE ANTONIO LUNA SANCHEZ	LUSA950630NL6	LUSA950630HTLNNN06	Analista C	Sistema DIF Municipal	10,140.90	508.00	6,084.54	13,521.20
20037	NORMA YOSELIN SALAZAR MERINO	SAMN9510106X0	SAMN951010MTLLRR05	Auxiliar Jurídico C	Juzgado Municipal	10,140.90	508.00	6,084.54	13,521.20
20038	JAIME OSORIO BAUTISTA	OOBJ990502DY7	OOBJ990502HTLSTM05	Auxiliar Jurídico C	Juzgado Municipal	10,140.90	508.00	6,084.54	13,521.20
20039	HUMBERTO ADRIAN FLORES MARTINEZ	FOMH8403051I1	FOMH840305HTLLRM01	Secretario del Ayuntamiento D	Secretaría del Ayuntamiento	27,324.00	1,366.00	16,394.40	36,432.00
20040	SAARAIN MONTIEL MONTES	MOMS960325HR6	MOMS960325MTLNNR07	Coordinador E	Juventud y Deporte	20,980.20	1,050.00	12,588.12	27,973.60
20041	ARMANDO FRANCISCO ROSETE SANCHEZ	ROSA830709954	ROSA830709HTLSNR05	Jefe de Departamento F	Rastro Municipal	19,835.70	992.00	11,901.42	26,447.60
20042	ROBERTO EMANUEL AQUINO APARICIO	AUAR990214NF0	AUAR990214HTLQPB08	Analista C	Secretaría del Ayuntamiento	10,140.90	508.00	6,084.54	13,521.20
20043	PABLO SEBASTIAN ARENAS ALBORES	AEAP990722JN6	AEAP990722HTLRLB05	Jefe de Sección C	Tecnologías de la Información y Comunica	12,474.00	624.00	7,484.40	16,632.00
20044	VERONICA GONZALEZ HERNANDEZ	GOHV860202HP7	GOHV860202MPLNRR00	Coordinador F	Bienestar	24,794.70	1,240.00	14,876.82	33,059.60
20045	OMAR FERNANDO ROMERO LEAL	ROLO8008195S7	ROLO800819HDFMLM02	Juez Municipal C	Juzgado Municipal	19,008.00	950.00	11,404.80	25,344.00
20047	MARIA GUADALUPE RODRIGUEZ PINEDA	ROPG830926MV6	ROPG830926MTLDND03	Coordinador C	Ingresos	16,784.10	840.00	10,070.46	22,378.80
20050	JOSE EFRAIN VALDEZ LIMA	VALE531122D77	VALE531122HTLLMF08	Analista C	Turismo y Cultura	10,140.90	508.00	6,084.54	13,521.20
20051	JUAN MANUEL LUNA SANCHEZ	LUSJ930922H4	LUSJ930922HTLNNN06	Analista C	Juventud y Deporte	10,140.90	508.00	6,084.54	13,521.20
20052	MARISOL CARRASCO CORONA	CACM9608121U8	CACM960812MMCRRR04	Auxiliar Administrativo C	Servicios Públicos Municipales	6,874.80	344.00	4,124.88	9,166.40
20056	JULIAN MENDEZ FUENTES	MEFJ730510AY3	MEFJ730510HTLNNL07	Jefe de Departamento E	Residuos Sólidos	16,784.10	840.00	10,070.46	22,378.80
20058	MA. GUADALUPE GABRIELA VARGAS BRAVO	VABG681102HJ0	VABG681102MTLRRD06	Responsable de Unidad C	Registro Civil	12,474.00	624.00	7,484.40	16,632.00
20059	FABIOLA CUAMATZI PEREZ	CUPF850412LL3	CUPF850412MTLMRB18	Jefe de Departamento F	Recursos Humanos	19,835.70	992.00	11,901.42	26,447.60
20061	KAREN AMAIRANY CARRILLO HERNANDEZ	CAHK890325S12	CAHK890325MTRLRRR07	Analista C	Sistema DIF Municipal	10,141.80	508.00	6,085.08	13,522.40
20062	CITLALLI GUADALUPE BRETON MORA	BEMC980318KL4	BEMC980318MTLRRR03	Administrador C	Sistema DIF Municipal	10,140.90	508.00	6,084.54	13,521.20
20064	MARIA GABRIELA SOLANO GARCIA	SOGG840525Q90	SOGG840525MTLLRB01	Cobrador E	Desarrollo Económico y Comercio	8,593.50	430.00	5,156.10	11,458.00
20066	JORGE LOPEZ SANCHEZ	LOSJ950416CKA	LOSJ950416HTLPNR01	Responsable de Unidad B	Obras Públicas y Desarrollo Urbano	9,979.20	500.00	5,987.52	13,305.60
20070	ANA CRISTINA BRETON MORA	BEMA000823UY5	BEMA000823MTRLRRA4	Analista B	Tesorería Municipal	8,112.60	406.00	4,867.56	10,816.80
20071	CARLOS MANUEL CRUZ CONDE	CUCC750215UJ5	CUCC750215HDFRNR02	Supervisor E	Rastro Municipal	8,593.50	430.00	5,156.10	11,458.00



20075	NORMA ELENA SOLANO GARCIA	SOGN790304IDA	SOGN790304MTLLRR05	Cobrador E	Desarrollo Económico y Comercio	8,593.50	430.00	5,156.10	11,458.00
20076	MARIA DEL CARMEN SANCHEZ CERVANTES	SACC6206243K5	SACC620624MTLNRR01	Coordinador C	Educación	16,784.10	840.00	10,070.46	22,378.80
20077	PEDRO HUERTA NIETO	HUNP740619HE7	HUNP740619HTLRTD01	Administrador C	Panteones Municipales	10,140.90	508.00	6,084.54	13,521.20
20078	JOSE HERNANDEZ CASTILLO	HECJ261217K10	HECJ261217HTLRSS01	Cronista C	Crónica de la Ciudad	15,206.40	760.00	9,123.84	20,275.20
20079	MARIA MAGDALENA CARMONA LOPEZ	CALM830525792	CALM830525MTLRPG03	Oficial del Registro Civil C	Registro Civil	19,008.00	950.00	11,404.80	25,344.00
20080	JOAQUIN ANGELINO ARRIAGA	AEAJ910114613	AEAJ910114HTLNRQ01	Jefe de Sección C	Turismo y Cultura	12,474.00	624.00	7,484.40	16,632.00
20081	Eric Fernando Espinoza Palafox	EIPE960903GJ6	EIPE960903HTLSLR01	Asesor D	Comunicación Social, Logística y Eventos	11,191.80	560.00	6,715.08	14,922.40
20084	ERIKA ASCENCION MORALES	AEME9904151R9	AEME990415MTLSRR05	Cobrador E	Desarrollo Económico y Comercio	8,593.50	430.00	5,156.10	11,458.00
20085	RAMIRO RIVERA CASTILLO	RICR9107247G8	RICR910724HTLVSM02	Doctor E	Sistema DIF Municipal	10,795.50	540.00	6,477.30	14,394.00
20086	JOSE TRINIDAD MENDEZ FUENTES	MEFT780514I12	MEFT780514HTLNRR00	Jefe de Departamento E	Desarrollo Económico y Comercio	16,784.10	840.00	10,070.46	22,378.80
20087	ARTEMIO DEGANTE ESQUIVEL	DEEA720125CF9	DEEA720125HTLGSR02	Coordinador C	Ecología	16,784.10	840.00	10,070.46	22,378.80
20088	ISABEL REYES MORALES	REMI750703BZ5	REMI750703MTLYRS03	Cobrador E	Ingresos	8,593.50	430.00	5,156.10	11,458.00
20089	JESSICA ESPERANZA MARTINEZ SALAZAR	MASJ890606M38	MASJ890606MTLRLS03	Psicologo E	Sistema DIF Municipal	10,794.30	540.00	6,476.58	14,392.40
20090	MARIA DEL CARMEN VAZQUEZ ARELIO	VAAC850622BYA	VAAC850622MTLZRR05	Secretaria E	Sistema DIF Municipal	7,304.70	366.00	4,382.82	9,739.60
20091	FERNANDO HONORATO BAUTISTA	HOBF840204FP2	HOBF840204HTLNTR05	Ayudante General E	Sistema DIF Municipal	7,519.50	376.00	4,511.70	10,026.00
20092	SANDY JUDITH VELAZQUEZ HERNANDEZ	VEHS951228485	VEHS951228MTLLRN04	Auxiliar Jurídico C	Sistema DIF Municipal	10,140.90	508.00	6,084.54	13,521.20
20093	VICENTA RAMIREZ DON	RADV670516GT8	RADV670516MZSMNC04	Auxiliar de Servicios E	Sistema DIF Municipal	7,519.50	376.00	4,511.70	10,026.00
20094	TERESA RAMIREZ CODIZ	RACT87011726A	RACT870117MTLMDR09	Terapeuta Físico o Fisioterapeuta F	Sistema DIF Municipal	12,756.90	638.00	7,654.14	17,009.20
20095	LUCIO MACIAS CARRILLO	MACL9409057G2	MACL940905HTLCRC05	Terapeuta Físico C	Sistema DIF Municipal	8,635.50	432.00	5,181.30	11,514.00
20097	MARIA ELENA PEREZ FLORES	PEFE9503064A6	PEFE950306MTLRL07	Analista B	Sistema DIF Municipal	8,112.60	406.00	4,867.56	10,816.80
20098	Margarita Ugarte Ortega	UAOM7810234X0	UAOM781023MTLGRR03	Intendente D	Servicios Públicos Municipales	6,720.30	294.00	4,032.18	8,960.40
20102	MARIA GUADALUPE MORALES DOLORES	MODG820331TA9	MODG820331MTLRLD06	Cobrador E	Desarrollo Económico y Comercio	8,593.50	430.00	5,156.10	11,458.00
20104	CESAR URIEL SANCHEZ VELAZQUEZ	SAVC9506269Q2	SAVC950626HTLNLS07	Trabajador Social C	Sistema DIF Municipal	8,635.50	432.00	5,181.30	11,514.00
20106	MARIA MONTSERRAT LEAN HERNANDEZ	LEHM8703248U5	LEHM870324MTLNRR02	Ayudante General E	Servicios Públicos Municipales	7,519.50	376.00	4,511.70	10,026.00
20107	HECTOR RODRIGUEZ CARPINTERO	ROCH890224376	ROCH890224HTLDRC02	Terapeuta Físico E	Sistema DIF Municipal	10,794.30	540.00	6,476.58	14,392.40
20108	ELIZABETH HERNANDEZ MUÑOZ	HEME820514SP7	HEME820514MTLRXL04	Nutriologo E	Sistema DIF Municipal	10,794.30	540.00	6,476.58	14,392.40
20109	MARCO ISAID SORIA MEDEL	SOMM9008069R0	SOMM900806HTLRDR05	Auxiliar Administrativo E	Registro Civil	8,593.50	430.00	5,156.10	11,458.00

20110	MARGARITA GUADALUPE LIRA AQUINO	LIAM690419AX3	LIAM690419MTLRQR06	Auxiliar Administrativo B	Registro Civil	5,499.90	276.00	3,299.94	7,333.20
20111	EMA HUERTA OLVERA	HUOE700419UT9	HUOE700419MTLRLM02	Intendente D	Servicios Públicos Municipales	6,720.30	292.00	4,032.18	8,960.40
20112	ELIZABETH MORALES HERNANDEZ	MOHE690801SX8	MOHE690801MDFRRL07	Intendente D	Servicios Públicos Municipales	6,720.30	292.00	4,032.18	8,960.40
20113	JOSE LUIS VALDEZ ROBLES	VARL530825IP2	VARL530825HTLLBS01	Intendente D	Servicios Públicos Municipales	6,720.30	292.00	4,032.18	8,960.40
20114	HERIBERTO MARTINEZ CERVANTES	MACH580314QP1	MACH580314HTLRRR06	Auxiliar Administrativo E	Turismo y Cultura	8,593.50	430.00	5,156.10	11,458.00
20115	Guillermina Altamirano Valencia	AAVG720124473	AAVG720124MTLLLL11	Asesor D	Ingresos	11,192.10	560.00	6,715.26	14,922.80
20119	JOSE MIGUEL EUSEBIO GUTIERREZ SUAREZ	GUSM630914QK4	GUSM630914HTLTRG01	Doctor F	Juzgado Municipal	12,756.90	638.00	7,654.14	17,009.20
20120	JULIO LOPEZ CRUZ	LOCJ770412DA1	LOCJ770412HTLPLR02	Técnico Especializado E	Obras Públicas y Desarrollo Urbano	8,593.50	430.00	5,156.10	11,458.00
20121	J. Reyes Cornejo Morales	COMJ770106TS3	COMR770106HTLRRY04	Coordinador F	Coordinación Jurídica	24,794.70	1,240.00	14,876.82	33,059.60
20122	DOMINGO SALDAÑA ISLAS	SAID801202L70	SAID801202HPLLSM00	Jefe de Departamento B	Ecología	10,741.80	538.00	6,445.08	14,322.40
20123	ISAAC ROCHA PALAFOX	ROPI910906QLA	ROPI910906HTLCLL00	Jefe de Departamento F	Comunicación Social, Logística y Eventos	19,835.70	992.00	11,901.42	26,447.60
20125	MARICELA MARTINEZ LUNA	MALM710415LC3	MALM710415MTLRNR00	Enfermera C	Sistema DIF Municipal	6,874.80	342.00	4,124.88	9,166.40
20126	PEDRO MINERO VALERA	MIVP471104FK0	MIVP471104HPLNLD08	Auxiliar Administrativo E	Turismo y Cultura	8,593.50	430.00	5,156.10	11,458.00
20127	MARIO BAEZ HERRERA	BAHM530117DU1	BAHM530117HTLZRR09	Intendente C	Servicios Públicos Municipales	5,843.70	292.00	3,506.22	7,791.60
20129	MARIA LAURA DELGADO HUERTA	DEHL761019R53	DEHL761019MTLLRR09	Cobrador E	Desarrollo Económico y Comercio	8,593.50	430.00	5,156.10	11,458.00
20135	JOSE ISIDRO TRINIDAD GONZALEZ VALENCIA	GOVI690515JX7	GOVI690515HTLNLS06	Ayudante General B	Juventud y Deporte	4,812.30	240.00	2,887.38	6,416.40
20138	PEDRO HERNANDEZ CUAMATZI	HECP970603CR9	HECP970603HTLRMD05	Coordinador D	Tesorería Municipal	19,301.70	922.00	11,581.02	25,735.60
20139	MARICELA HERNANDEZ CUAMATZI	HECM670812DB6	HECM670812MTLRMR09	Coordinador D	Tesorería Municipal	19,301.70	922.00	11,581.02	25,735.60
20141	LUIS MIGUEL QUIROZ MARTINEZ	QUML990129561	QUML990129HTLRRS04	Responsable de Unidad C	Unidad de Transparencia y Datos Personal	12,474.00	624.00	7,484.40	16,632.00
20143	FERNANDO GARCIA GONZALEZ	GAGF990406C35	GAGF990406HTLRNR02	Jefe de Sección C	Comunicación Social, Logística y Eventos	12,474.00	624.00	7,484.40	16,632.00
20144	STEFANY YESENIA FLORES HERNANDEZ	FOHS950315M91	FOHS950315MTLLRT00	Responsable de Unidad B	Juventud y Deporte	9,979.20	500.00	5,987.52	13,305.60
20147	ADRIAN SERGIO LIMA CUATIANQUIZ	LICA800628B41	LICA800628HTLMTD03	Jefe de Departamento E	Comunicación Social, Logística y Eventos	16,784.10	840.00	10,070.46	22,378.80
20148	JUAN JOSE ESPINOSA FLORES	EIFJ871019R17	EIFJ871019HTLSLN01	Jefe de Departamento E	Comunicación Social, Logística y Eventos	16,784.10	840.00	10,070.46	22,378.80
20149	MARCOS MANUEL HERRERA ROLDAN	HERM870131N80	HERM870131HPLRLR03	Coordinador F	Comunicación Social, Logística y Eventos	24,794.70	1,240.00	14,876.82	33,059.60
20150	ISABEL AQUINO ROMERO	AURI730601T62	AURI730601MTLQMS19	Coordinador C	Turismo y Cultura	16,784.10	840.00	10,070.46	22,378.80
20151	PAOLA PEREZ MONTIEL	PEMP970310EHA	PEMP970310MMCRNL05	Odontólogo D	Sistema DIF Municipal	9,930.90	496.00	5,958.54	13,241.20
20153	MARIA CECILIA RIVAS CRUZ	RICC7808286Y7	RICC780828MTLVRC06	Analista B	Instancia Municipal de la Mujer	8,112.60	406.00	4,867.56	10,816.80

20154	UBALDO PEREZ FERNANDEZ	PEFU960906SA3	PEFU960906HTLRRB05	Analista B	Oficina de los Regidores	8,112.60	406.00	4,867.56	10,816.80
20156	FERNANDO HERNANDEZ PEREZ	HEPF830201NH5	HEPF830201HTLRRR05	Analista B	Oficina de los Regidores	8,112.60	406.00	4,867.56	10,816.80
20157	SAMUEL TRINIDAD GARCIA	TIGS9211176N8	TIGS921117HTLRRM05	Analista B	Oficina de los Regidores	8,112.60	406.00	4,867.56	10,816.80
20158	ELVA ADRIANA PADILLA ARENAS	PAAE940810DG1	PAAE940810MTLDRL04	Responsable de Unidad B	Secretaría del Ayuntamiento	9,979.20	500.00	5,987.52	13,305.60
20160	KARLA IVONNE HUERTA RODRIGUEZ	HURK8811043Z6	HURK881104MTLRDR06	Asistente Jurídico B	Sistema DIF Municipal	9,979.20	500.00	5,987.52	13,305.60
20165	DIANA LAURA VALLEJO BAEZ	VABD961116R62	VABD961116MTLLZN10	Jefe de Departamento B	Comunicación Social, Logística y Eventos	10,741.80	538.00	6,445.08	14,322.40
20166	EMMANUEL EDUARDO MARTINEZ LUNA	MALE920604U39	MALE920604HTLRNM04	Chofer E	Servicios Públicos Municipales	8,593.50	430.00	5,156.10	11,458.00
20167	MAGDALENO MIGUEL SALINAS HERNANDEZ	SAHM590722474	SAHM590722HTLLRG07	Coordinador E	Servicios Públicos Municipales	20,980.20	1,050.00	12,588.12	27,973.60
20168	XOCHITL ROLDAN ROBLES	RORX000206Q95	RORX000206MTLLBCA0	Cobrador E	Desarrollo Económico y Comercio	8,593.50	430.00	5,156.10	11,458.00
20169	ROCIO REYES MORALES	REMR810209NM3	REMR810209MTLYRC03	Cobrador E	Desarrollo Económico y Comercio	8,593.50	430.00	5,156.10	11,458.00
20170	BLANCA TANIA POLO FUENTES	POFB751209B58	POFB751209MTLLNL02	Cobrador E	Desarrollo Económico y Comercio	8,593.50	430.00	5,156.10	11,458.00
20171	NORMA AIDA LUNA HERNANDEZ	LUHN860212VC4	LUHN860212MTLNRR05	Psicologo E	Sistema DIF Municipal	10,794.30	540.00	6,476.58	14,392.40
20172	ARMANDO TORRES LOPEZ	TOLA820219TH1	TOLA820219HTLRPR08	Cobrador E	Ingresos	8,593.50	430.00	5,156.10	11,458.00
20174	TANIA GOYRI GUEVARA	GOGT890908IK1	GOGT890908MTLYVN07	Jefe de Sección C	Contraloría Interna	12,474.00	624.00	7,484.40	16,632.00
20176	MARIA CELESTE CABALLERO MARTINEZ	CAMC920519RM1	CAMC920519MTLBRL02	Jefe de departamento C	Turismo y Cultura	13,427.40	672.00	8,056.44	17,903.20
20177	BRENDA JIMENEZ PEREZ	JIPB950214MJ5	JIPB950214MTLMRR04	Analista C	Tesorería Municipal	10,140.90	508.00	6,084.54	13,521.20
20178	MARIA BERTHA DELGADO HUERTA	DEHB8007031PA	DEHB800703MTLLRR02	Cobrador E	Desarrollo Económico y Comercio	8,593.50	430.00	5,156.10	11,458.00
20179	SERGIO NOE ROMERO GARCIA	ROGS941110DB9	ROGS941110HTLMRR01	Supervisor F	Obras Públicas y Desarrollo Urbano	10,155.90	508.00	6,093.54	13,541.20
20181	JOSE JUAN CARLOS GOMEZ ARAGON	GOAJ641124CJ5	GOAJ641124HTLMRN04	Coordinador B	Desarrollo Económico y Comercio	13,427.40	672.00	8,056.44	17,903.20
20182	EDGAR LUMBRERAS ALVAREZ	LUA810331LS0	LUA810331HPLMLD01	Jefe de Sección D	Obras Públicas y Desarrollo Urbano	14,345.10	718.00	8,607.06	19,126.80
20183	MARTINA DEL ROSARIO ALARCON OLIVARES	AAOM6304019G3	AAOM630401MTLLLR09	Auxiliar Administrativo D	Sistema DIF Municipal	7,906.20	396.00	4,743.72	10,541.60
20184	JANET RAMOS MARQUEZ	RAMJ910105D91	RAMJ910105MPLMRN09	Administrador C	Recursos Humanos	10,140.90	508.00	6,084.54	13,521.20
20185	MARCO ANTONIO SUAREZ HERNANDEZ	SUHM851214E62	SUHM851214HTLRRR04	Jefe de Sección C	Ingresos	12,474.00	624.00	7,484.40	16,632.00
20186	MARISOL MEJIA MONTIEL	MEMM890829E70	MEMM890829MTLJNR03	Auxiliar Administrativo F	Secretaría Particular	10,155.90	508.00	6,093.54	13,541.20

20187	MARCO ANTONIO CRUZ PLUMA	CUPM920111BW9	CUPM920111HTLRLR09	Jefe de Sección D	Tesorería Municipal	14,345.10	718.00	8,607.06	19,126.80
20189	MARTIN DELGADO HUERTA	DEHM720701JW9	DEHM720701HTLLRR03	Cobrador E	Desarrollo Económico y Comercio	8,593.50	430.00	5,156.10	11,458.00
20190	ROCIO SANCHEZ ZAMORA	SAZR811207MT4	SAZR811207MTLNCM09	Auxiliar Administrativo E	Registro Civil	8,593.50	430.00	5,156.10	11,458.00
20191	ARIADNA VEGA MONTERROSAS	VEMA8708292J7	VEMA870829MTLGNR04	Auxiliar Administrativo E	Registro Civil	8,593.50	430.00	5,156.10	11,458.00
20192	ESMERALDA BELEN MORALES ALTAMIRANO	MOAE980329NI5	MOAE980329MTLRLS02	Psicologo E	Instancia Municipal de la Mujer	10,794.30	540.00	6,476.58	14,392.40
20193	JULIO CESAR RODRIGUEZ BONILLA	ROBJ8508037M9	ROBJ850803HTLDNL06	Doctor F	Juzgado Municipal	12,756.90	638.00	7,654.14	17,009.20
20194	ABRAHAM DELGADO LOPEZ	DELA910207UH0	DELA910207HTLLPB04	Asesor D	Ingresos	11,191.80	560.00	6,715.08	14,922.40
20195	SAMUEL ISRAEL GARCIA APARICIO	GAAS840325CZ2	GAAS840325HTLRPM03	Jefe de Sección F	Secretaría del Ayuntamiento	18,427.50	922.00	11,056.50	24,570.00
20196	ALEJANDRO TAMAYO RUIZ	TARA881019PQ9	TARA881019HDFMZL09	Asesor F	Protección Civil	13,227.00	662.00	7,936.20	17,636.00
20197	EDITH LEAL ESTEBAN	LEEE960703A7	LEEE960703MTLLSD07	Terapeuta Físico C	Sistema DIF Municipal	8,635.50	432.00	5,181.30	11,514.00
20198	JOAQUIN GUTIERREZ MARTINEZ	GUMJ781228TY4	GUMJ781228HTLTRQ05	Jefe de Sección C	Obras Públicas y Desarrollo Urbano	12,474.00	624.00	7,484.40	16,632.00
20199	RODRIGO ATONAL SANCHEZ	AOSR830313PH4	AOSR830313HTLTND07	Responsable de Unidad C	Obras Públicas y Desarrollo Urbano	12,474.00	624.00	7,484.40	16,632.00
20200	LUIS FELIPE RIVERA LOZADA	RILL750526J76	RILL750526HTLVZS04	Analista F	Secretaría del Ayuntamiento	14,981.10	750.00	8,988.66	19,974.80
20201	JORGE SANCHEZ CUELLAR	SACJ7508315K1	SACJ750831HTLNLR06	Administrador D	Secretaría del Ayuntamiento	11,661.90	584.00	6,997.14	15,549.20
20202	JUAN CARLOS ROMERO ESCUDERO	ROEJ830719K74	ROEJ830719HTLMSN06	Jefe de Departamento E	Obras Públicas y Desarrollo Urbano	16,784.10	840.00	10,070.46	22,378.80
20203	VICTOR DE JESUS CORTÉS PÉREZ	COPV951223PM7	COPV951223HTLRR01	Jefe de Sección C	Comunicación Social, Logística y Eventos	12,474.00	624.00	7,484.40	16,632.00
20204	YUSELMI YARETH BARRIENTOS HERRERA	BAHY870814MS1	BAHY870814MTLRRS07	Auxiliar Administrativo D	Ingresos	7,906.20	396.00	4,743.72	10,541.60
20205	MARIA CLAUDIA PÉREZ GONZÁLEZ	PEGC881222UL1	PEGC881222MTLRNL03	Intendente D	Servicios Públicos Municipales	6,720.30	336.00	4,032.18	8,960.40
20206	ALVARO CLAUDIO SOSA HERNÁNDEZ	SOHA990219I59	SOHA990219HTLSRL03	Chofer D	Sistema DIF Municipal	7,906.20	396.00	4,743.72	10,541.60
20207	DANIEL PÉREZ HERNÁNDEZ	PEHD9409034H8	PEHD940903HTLRRN00	Auxiliar Jurídico D	Coordinación Jurídica	11,661.90	584.00	6,997.14	15,549.20
20208	RAQUEL BOLAÑOS FORTIZ	BOFR9710126L6	BOFR971012MTLLRQ00	Doctor E	Sistema DIF Municipal	9,355.06	468.00	5,613.04	14,392.40
20209	MARIA DEL CARMEN LORANCA GRIJALVA	LOGC780204JX6	LOGC780204MTLRRR03	Jefe de Departamento E	Obras Públicas y Desarrollo Urbano	16,784.10	840.00	10,070.46	22,378.80

FUNCIONARIOS, DIETAS, CONFIANZA, SINDICALIZADOS, JUBILADOS Y PENSIONADOS, EVENTUALES, SEGURIDAD PUBLICA

SINDICALIZADOS

CLAVE	NOMBRE COMPLETO	R.F.C.	CURP	PUESTO	UNIDAD ADMINISTRATIVA	SUELDO MENSUAL	DESPENSA	PRIMA VACACIONAL	GRATIFICACION DE FIN DE AÑO
1	ALEJANDRA GEORGINA MONTIEL CABALLERO	MOCA650424BV8	MOCA650424MTLNL04	Auxiliar Administrativo	Sistema DIF Municipal	15,288.90	500.00	9,173.34	22,423.72
5	MARIA ISABEL HUERTA RODRIGUEZ	HURI690531IR9	HURI690531MTLRDS03	Secretaría	Servicios Públicos Municipales	17,733.30	500.00	10,639.98	26,008.84
7	MA ESTHER PORFIRIA HUERTA RODRIGUEZ	HURE660701BY6	HURE660701MTLRDS00	Secretaría	Secretaría del Ayuntamiento	17,733.30	500.00	10,639.98	26,008.84
10	IRMA PALACIOS IBARRA	PAII661224BG8	PAII661224MTLLBR07	Secretaría	Secretaría del Ayuntamiento	15,288.90	500.00	9,173.34	22,423.72
13	JOSE CARMEN SANCHEZ DIAZ	SADC620805FH2	SADC620805HTLNZR02	Jardinero	Ecología	16,727.70	500.00	10,036.62	24,533.96
16	JESUS VICTOR MENDEZ CRUZ	MECJ690615FZ9	MECJ690615HTLNRS01	Chofer	Residuos Sólidos	17,733.30	500.00	10,639.98	26,008.84
18	JOSE DE JESUS JUAREZ MORALES	JUMJ641028T43	JUMJ641028HTLRRS03	Ayudante General	Residuos Sólidos	16,727.70	500.00	10,036.62	24,533.96
19	JOSE JULIO JUAREZ MORALES	JUMJ731223ST5	JUMJ731223HTLRRL09	Ayudante General	Residuos Sólidos	16,727.70	500.00	10,036.62	24,533.96
25	IGNACIO DIAZ FLORES	DIFI650120BB7	DIFI650120HTLZLG06	Técnico Especializado	Tecnologías de la Información y Comunica	17,733.30	500.00	10,639.98	26,008.84
29	ROMAN RAMIREZ GRACIA	RAGR711118QC0	RAGR711118HTLMRM04	Técnico Especializado	Recursos Humanos	17,733.30	500.00	10,639.98	26,008.84
34	MA. JUANA DE JESUS MONTIEL BERRONES	MOBJ601227NV3	MOBJ601227MSPNRN06	Auxiliar Administrativo	Ingresos	16,727.70	500.00	10,036.62	24,533.96
41	CAROLINA RIVERA HERNANDEZ	RIHC800222UFA	RIHC800222MTLVRR08	Secretaría	Secretaría del Ayuntamiento	16,727.70	500.00	10,036.62	24,533.96
42	FELICIANO VICTORIANO REYES	VIRF611208QL5	VIRF611208HTLCYL07	Ayudante General	Residuos Sólidos	15,288.90	500.00	9,173.34	22,423.72
44	LUCIANO ROMERO LOPEZ	ROLL6310261A7	ROLL631026HTLMPC09	Ayudante General	Residuos Sólidos	15,288.90	500.00	9,173.34	22,423.72
50	YOLANDA HERNANDEZ ARCHUNDIA	HEAY650617LYA	HEAY650617MDFRRL01	Secretaría	Oficina de la Sindicatura Municipal	16,727.70	500.00	10,036.62	24,533.96
54	EDUARDO ORTIZ MORALES	OIME850410674	OIME850410HTLRRD08	Cajero	Registro Civil	16,727.70	500.00	10,036.62	24,533.96

66	ALFREDO LOPEZ MACIAS	LOMA901201128	LOMA901201HTLPCL03	Auxiliar Administrativo	Tecnologías de la Información y Comunica	15,288.90	500.00	9,173.34	22,423.72
67	J. FELIX LOPEZ BACILLO	LOBJ780830GT6	LOBF780830HTLPCL03	Técnico Especializado	Recursos Humanos	16,727.70	500.00	10,036.62	24,533.96
69	RAYMUNDO VELAZQUEZ ASCENCION	VEAR750105G71	VEAR750105HTLLSY09	Ayudante General	Residuos Sólidos	15,288.90	500.00	9,173.34	22,423.72
71	ARTURO PAREDES DELGADO	PADA730902K70	PADA730902HTLRLR00	Chofer	Residuos Sólidos	12,325.20	500.00	7,395.12	18,076.96
74	EDALIN PEREZ ISLAS	PEIE870106V7A	PEIE870106MMCRSD01	Auxiliar Administrativo	Sistema DIF Municipal	12,325.20	500.00	7,395.12	18,076.96
80	JOSE ISRAEL HERNANDEZ PEREZ	HEPI860306219	HEPI860306HDFRRS07	Auxiliar Administrativo	Alumbrado Público	12,325.20	500.00	7,395.12	18,076.96
82	FREDDY GUTIERREZ GRANILLO	GUGF770302E58	GUGF770302HHGTRR07	Notificador	Sistema DIF Municipal	9,621.90	500.00	5,773.14	14,112.12
91	VICTOR HUGO LOPEZ LOPEZ	L0LV770220R47	L0LV770220HTLPPC08	Ayudante General	Panteones Municipales	9,621.90	500.00	5,773.14	14,112.12
94	GEOVANY CASTILLO PEREZ	CAPG841002448	CAPG841002HTLSRV09	Auxiliar Administrativo	Registro Civil	9,621.90	500.00	5,773.14	14,112.12
97	DEMETRIO HERNANDEZ GARCIA	HEGD891220G59	HEGD891220HTLRRM02	Ayudante General	Sistema DIF Municipal	9,621.90	500.00	5,773.14	14,112.12
101	DAVID DOMINGUEZ VIVEROS	DOVD860506QA6	DOVD860506HMNMVV03	Auxiliar Administrativo	Archivo Histórico Municipal	9,621.90	500.00	5,773.14	14,112.12
103	SONIA MARIA GALINDO ROCHA	GARS790517NQ7	GARS790517MTLLCN02	Auxiliar Administrativo	Registro Civil	9,621.90	500.00	5,773.14	14,112.12
104	Elsa Eliuth Romero Carmona	ROCE801118HE7	ROCE801118MTLMRL05	Auxiliar Administrativo	Registro Civil	9,621.90	500.00	5,773.14	14,112.12
105	ENRIQUE SOLANO ROMERO	SORE760922CW9	SORE760922HMCLMN08	Técnico Especializado	Tesorería Municipal	9,621.90	500.00	5,773.14	14,112.12
106	LORENA ALCANTARA HUERTA	AAHL830526J80	AAHL830526MTLLRR00	Auxiliar Administrativo	Recursos Materiales	9,621.90	500.00	5,773.14	14,112.12
107	JESUS DIEGUEZ MONTES	DIMJ750905FJ1	DIMJ750905HTLGNS05	Auxiliar Administrativo	Juventud y Deporte	12,325.20	500.00	7,395.12	18,076.96
108	MARTIN CRUZ HERNANDEZ	CUHM721111FVA	CUHM721111HTLRRR01	Ayudante General	Panteones Municipales	9,621.90	500.00	5,773.14	14,112.12
113	JOSE ALFREDO DIEGO CONTRERAS VALENCIA	COVA640226FA6	COVA640226HTLNLL01	Auxiliar Administrativo	Contraloría Interna	12,325.20	500.00	7,395.12	18,076.96
119	ANDY GARCIA TORRES	GATA7907185Z8	GATA790718HTLRRN05	Auxiliar Administrativo	Sistema DIF Municipal	16,727.70	500.00	10,036.62	24,533.96
121	JESUS EDUARDO BURGOS MARTINEZ	BUMJ981202712	BUMJ981202HTLRRS05	Auxiliar Administrativo	Sistema DIF Municipal	15,288.90	500.00	9,173.34	22,423.72
128	ALEJANDRA MONSERRAT ROMERO ROMERO	RORA870421A67	RORA870421MTLMML04	Auxiliar Administrativo	Contraloría Interna	12,325.20	500.00	7,395.12	18,076.96

FUNCIONARIOS, DIETAS, CONFIANZA, SINDICALIZADOS, JUBILADOS Y PENSIONADOS, EVENTUALES, SEGURIDAD PUBLICA

JUBILADOS Y PENSIONADOS

CLAVE	NOMBRE COMPLETO	R.F.C.	CURP	PUESTO	UNIDAD ADMINISTRATIVA	SUELDO MENSUAL	DESPENSA
1001	Víctor Manuel Islas Sánchez			Jubilado	Pensiones y Jubilaciones	21,112.80	2,967.00
1002	María Carolina Lara Lira			Pensionado	Pensiones y Jubilaciones	11,542.50	2,967.00
1003	José Antonio Ramírez Hernández			Jubilado	Pensiones y Jubilaciones	16,727.70	2,967.00
1004	Eugenio Briteño Morales			Jubilado	Pensiones y Jubilaciones	9,621.90	2,967.00
1005	José Carmen Martínez Hernández			Jubilado	Pensiones y Jubilaciones	12,325.20	2,967.00
1006	Juana Rocío Morales Zúñiga			Jubilado	Pensiones y Jubilaciones	15,288.90	2,967.00
1007	Celia Vázquez García			Jubilado	Pensiones y Jubilaciones	21,112.80	500.00
1008	José Felipe Reséndiz Báez			Jubilado	Pensiones y Jubilaciones	21,112.80	2,967.00
1009	Pedro Guadalupe Bautista Cuellar			Pensionado	Pensiones y Jubilaciones	4,476.90	1,240.20
1010	Genaro Morales Pérez			Pensionado	Pensiones y Jubilaciones	5,448.00	2,967.00
1011	José Anselmo Martínez Cerón			Jubilado	Pensiones y Jubilaciones	15,288.90	2,967.00
1012	Pablo Álvarez Peña			Pensionado	Pensiones y Jubilaciones	13,884.00	2,967.00
1013	Rosario Nieto García			Jubilado	Pensiones y Jubilaciones	16,727.70	2,967.00
1014	Ignacio Montes Tapia			Jubilado	Pensiones y Jubilaciones	16,727.70	500.00
1015	Guillermo Miguel Aquino Cervantes			Jubilado	Pensiones y Jubilaciones	16,727.70	500.00
1016	Juana Torres Rosales			Jubilado	Pensiones y Jubilaciones	17,733.30	2,967.00
1017	María Graciela Crisóstomo Barrientos			Jubilado	Pensiones y Jubilaciones	17,733.30	2,967.00
1018	Elba Torres Pérez			Jubilado	Pensiones y Jubilaciones	17,733.30	2,967.00
1019	José Antonio de la Rosa Meza			Jubilado	Pensiones y Jubilaciones	17,733.30	500.00
1020	María Esther Martínez Avelino			Jubilado	Pensiones y Jubilaciones	16,727.70	500.00
1021	Guadalupe Castillo López			Jubilado	Pensiones y Jubilaciones	16,727.70	2,967.00
1022	Aurelio Zarate Martínez			Pensionado	Pensiones y Jubilaciones	12,713.40	2,967.00
1023	Adalberto Ortiz Cruz			Jubilado	Pensiones y Jubilaciones	17,733.30	2,967.00

FUNCIONARIOS, DIETAS, CONFIANZA, SINDICALIZADOS, JUBILADOS Y PENSIONADOS, EVENTUALES, SEGURIDAD PUBLICA

EVENTUALES

CLAVE	NOMBRE COMPLETO	R.F.C.	CURP	PUESTO	UNIDAD ADMINISTRATIVA	SUELDO MENSUAL	DESPENSA	COMPENSACION
40001	ELADIO PAEZ MARTINEZ	PAME910218MV3	PAME910218HTLZRL00	No aplica	Residuos Sólidos	4,820.80	242.00	3,213.86
40002	FRANCISCO JAVIER VALENTIN CAUTE	VACF621128LH5	VACF621128HTLLTR01	No aplica	Pantones Municipales	4,820.80	242.00	3,213.86
40004	JOSE ROSALIANO VAZQUEZ TORRES	VATR720112R38	VATR720112HTLZRS00	No aplica	Residuos Sólidos	7,752.00	388.00	5,168.00
40005	MARTIN DIEGO HERNANDEZ MUÑOZ	HEMM411113C14	HEMM411113HTLXR03	No aplica	Residuos Sólidos	4,820.80	242.00	3,213.86
40006	JORGE LUIS ZUÑIGA LOPEZ	ZULJ921024FB5	ZULJ921024HTLXPR04	No aplica	Residuos Sólidos	4,820.80	242.00	3,213.86
40007	JOSE MIGUEL ZUÑIGA LOPEZ	ZULM851030CP5	ZULM851030HTLXPG06	No aplica	Residuos Sólidos	4,820.80	242.00	3,213.86
40008	JOSE BERNABE PARRAGUIRRE CUELLAR	PACB720611UV9	PACB720611HTLRLR06	No aplica	Ecología	7,752.00	388.00	5,168.00
40009	RAMON COCOLETZI COCOLETZI	COCR530831KU7	COCR530831HTLCCM05	No aplica	Residuos Sólidos	5,785.02	290.00	3,856.68
40010	FIDENCIO LEON JUAREZ	LEJF671212BF7	LEJF671212HTLNRD00	No aplica	Ecología	7,752.00	388.00	5,168.00
40011	JOSE CARLOS REYES ROMERO	RERC531104HN0	RERC531104HTLYMR03	No aplica	Residuos Sólidos	4,820.80	242.00	3,213.86
40015	FEDERICO HERNANDEZ RAMIREZ	HERF750427639	HERF750427HTLRMD04	No aplica	Residuos Sólidos	5,785.02	290.00	3,856.68
40016	ESTEBAN SALDAÑA BAEZ	SABE770912S46	SABE770912HTLLZS08	No aplica	Residuos Sólidos	4,820.80	242.00	3,213.86
40017	PASCUAL RUIZ HERNANDEZ	RUHP5301248M1	RUHP530124HTLZRS00	No aplica	Residuos Sólidos	4,820.80	242.00	3,213.86
40018	VICTOR YOHAN BALDERAS LOPEZ	BALV930413IR8	BALV930413HTLLPC03	No aplica	Residuos Sólidos	5,785.02	290.00	3,856.68
40019	JOSE ERNESTO CANDELARIO HERNANDEZ SANTOS	HESE590202FR3	HESE590202HTLRNR07	No aplica	Residuos Sólidos	4,820.80	242.00	3,213.86
40020	JOSE JUAN PAEZ AGUILAR	PAAJ7101134EA	PAAJ710113HPLZGN01	No aplica	Residuos Sólidos	4,820.80	242.00	3,213.86
40022	MARIO LEAL LOPEZ	LELM810119JP5	LELM810119HTLLPR06	No aplica	Rastro Municipal	4,820.80	242.00	3,213.86
40023	JOSE ODILON FELIPE NATIVIDAD GUTIERREZ	NAGO700101T55	NAGO700101HTLTTD06	No aplica	Alumbrado Público	10,023.90	502.00	6,682.60
40024	MARIA MICAELA LUISA PEREZ CERON	PECM580513A79	PECM580513MTLRRC06	No aplica	Residuos Sólidos	4,820.80	242.00	3,213.86
40026	LUIS BENITO OLIVARES FLORES	OIFL7404282UA	OIFL740428HTLLLS05	No aplica	Residuos Sólidos	4,820.80	242.00	3,213.86
40027	DEMETRIO FLORES DIONICIO	FODD791222LW9	FODD791222HTLLNM00	No aplica	Residuos Sólidos	4,820.80	242.00	3,213.86
40029	RAUL RECOBA PEREZ	REPR580928TG5	REPR580928HTLCRL00	No aplica	Residuos Sólidos	7,752.00	388.00	5,168.00
40030	HECTOR GONZALEZ UGARTE	GOUH780201B12	GOUH780201HTLNGC06	No aplica	Residuos Sólidos	3,856.64	242.00	3,213.86
40032	JAVIER FLORES DE HILARIO	FOHJ9705182H6	FOHJ970518HTLLLV07	No aplica	Residuos Sólidos	7,752.00	388.00	5,168.00
40033	UBALDO SALINAS TORRES	SATU7412103G1	SATU741210HTLLRB07	No aplica	Residuos Sólidos	7,752.00	388.00	5,168.00
40034	MARIA APOLONIA MARTINEZ GUTIERREZ	MAGA620410QG8	MAGA620410MTLRTP04	No aplica	Residuos Sólidos	4,820.80	242.00	3,213.86
40035	MA. MAGDALENA HERNANDEZ	HEMA620721214	HEXM620721MTLRXG26	No aplica	Residuos Sólidos	4,820.80	242.00	3,213.86
40036	ARTURO HERNANDEZ SANCHEZ	HESA800225LK9	HESA800225HTLRNR05	No aplica	Alumbrado Público	7,752.00	388.00	5,168.00
40037	SERGIO CONCHA ARENAS	COAS8410172G7	COAS841017HTLNR02	No aplica	Residuos Sólidos	4,820.80	242.00	3,213.86
40038	JORGE VARELA GONZALEZ	VAGJ710423QY7	VAGJ710423HTLRNR03	No aplica	Residuos Sólidos	4,820.80	242.00	3,213.86
40040	ABRAHAM LAZARO JUAREZ GONZALEZ	JUGA6102118J5	JUGA610211HDFRNB05	No aplica	Servicios Públicos Municipales	4,820.80	242.00	3,213.86
40041	ALICIA PAIZ AGUILAR	PAAA6609144G2	PAAA660914MTLZGL06	No aplica	Residuos Sólidos	4,820.80	242.00	3,213.86
40042	MA. TEOFILA NATIVIDAD HERNANDEZ	HETE590906LN3	HEXT590906MTLRXF09	No aplica	Residuos Sólidos	4,820.80	242.00	3,213.86
40044	NOE VALENTIN REYES	VARN600430840	VARN600430HTLLYX04	No aplica	Edificios Públicos	5,785.02	290.00	3,856.68



40047	MANUEL DE MAXIMO PALAFOX	MAPM681007G68	MAPM681007HTLXLN00	No aplica	Residuos Sólidos	4,820.80	242.00	3,213.86
40048	HILARIO FLORES DIONICIO	FODH771103J46	FODH771103HTLLNL01	No aplica	Residuos Sólidos	7,752.00	388.00	5,168.00
40049	CHANEL HERNANDEZ VAZQUEZ	HEVC790428MG6	HEVC790428HTLRZH14	No aplica	Residuos Sólidos	4,820.80	242.00	3,213.86
40050	RIGOBERTO BONILLA RODRIGUEZ	BORR580502QA8	BORR580502HTLNDG05	No aplica	Residuos Sólidos	7,752.00	388.00	5,168.00
40055	VERONICA FLORES VENTURA	FOVV800923DE4	FOVV800923MTLLNR02	No aplica	Servicios Públicos Municipales	4,820.80	242.00	3,213.86
40056	CARLOS UGARTE LOPEZ	UALC770913G26	UALC770913HTLGP01	No aplica	Residuos Sólidos	7,752.00	388.00	5,168.00
40057	CRISTOBAL OLIVARES HERNANDEZ	OIHC9504087U3	OIHC950408HTLLRR02	No aplica	Residuos Sólidos	4,820.80	242.00	3,213.86
40060	J. REYES DE LA CRUZ RECOBA	CURJ590106LQ8	CURR590106HTLRRCY02	No aplica	Residuos Sólidos	4,820.80	242.00	3,213.86
40062	GUSTAVO SALAS RAMOS	SARG000817L88	SARG000817HMCLMSA7	No aplica	Residuos Sólidos	5,785.02	290.00	3,856.68
40063	AQUILINO HERNANDEZ LOPEZ	HELA6101042U8	HELA610104HPLRPQ07	No aplica	Residuos Sólidos	4,820.80	242.00	3,213.86
40065	JONATHAN RODRIGUEZ DURAN	RODJ870506GB5	RODJ870506HTLDRN08	No aplica	Residuos Sólidos	4,820.80	242.00	3,213.86
40066	RAMIRO FLORES DIONICIO	FODR890523GB4	FODR890523HTLLNM01	No aplica	Residuos Sólidos	7,752.00	388.00	5,168.00
40067	LEONARDO RIVERA MARTINEZ	RIML591106U75	RIML591106HTLVNR06	No aplica	Rastro Municipal	4,820.80	242.00	3,213.86
40068	JOSE MIGUEL SEBASTIAN MARTINEZ	SEMM530915L38	SEMM530915HTLBRG08	No aplica	Residuos Sólidos	7,752.00	388.00	5,168.00
40071	MARCO ANTONIO NATIVIDAD CAUTE	NACM9210249V9	NACM921024HTLTTR08	No aplica	Residuos Sólidos	5,785.02	290.00	3,856.68
40075	JULIO CESAR DE JESUS LOPEZ	JELJ920405N18	JELJ920405HTLSPL04	No aplica	Rastro Municipal	4,820.80	242.00	3,213.86
40076	ROMULO ANGEL SALDAÑA HERNANDEZ	SAHR750217DV6	SAHR750217HTLLRM03	No aplica	Residuos Sólidos	4,820.80	242.00	3,213.86
40077	EDUARDO PAEZ MARTINEZ	PAME87091116A	PAME870911HTLZRD06	No aplica	Residuos Sólidos	7,752.00	388.00	5,168.00
40078	ENRIQUE HUERTA CASTILLO	HUCE760909DR5	HUCE760909HPLRSN00	No aplica	Residuos Sólidos	4,820.70	242.00	3,213.80
40080	MA. DEL CARMEN DELGADO HUERTA	DEHC780716PQ5	DEHC780716MTLLRR00	No aplica	Servicios Públicos Municipales	7,752.00	388.00	5,168.00
40081	DANIELA GONZALEZ DELGADO	GODD020116MN2	GODD020116MTLNLNA3	No aplica	Servicios Públicos Municipales	7,752.00	388.00	5,168.00
40082	VANESSA SANTOS SOLANO	SASV840101PV5	SASV840101MDFNLN05	No aplica	Servicios Públicos Municipales	7,752.00	388.00	5,168.00
40083	VANESSA GONZALEZ DELGADO	GODV980121RW1	GODV980121MTLNLN09	No aplica	Servicios Públicos Municipales	7,752.00	388.00	5,168.00
40086	ARISTEO LARA LEAL	LALA810903913	LALA810903HTLRLR05	No aplica	Residuos Sólidos	7,752.00	388.00	5,168.00
40088	Marco Antonio Rosend Hernández Gutiérrez	HEGM680301867	HEGM680301HTLRTR04	No aplica	Servicios Públicos Municipales	4,820.80	242.00	3,213.86
40089	OSCAR DAVID BARRERA MARTINEZ	BAMO870307RQ0	BAMO870307HTLRRS05	No aplica	Comunicación Social, Logística y Eventos	8,677.20	434.00	5,784.80
40092	JAVIER BALDERAS LOPEZ	BALJ0301196VA	BALJ030119HTLLPVA3	No aplica	Residuos Sólidos	5,785.02	290.00	3,856.68
40093	JOSE ADAMI TEOMITZI ACOLTZI	TEAA001022CQ8	TEAA001022HTLMCDA3	No aplica	Recursos Humanos	7,752.00	388.00	5,168.00
40097	BENIGNO HERNANDEZ BENITES	HEBB750213FZ0	HEBB750213HTLRNN00	No aplica	Ecología	4,820.80	242.00	3,213.86
40099	JOSE LUIS CERVANTES BAUTISTA	CEBL611230CM5	CEBL611230HTLRTS05	No aplica	Edificios Públicos	4,820.80	242.00	3,213.86
40100	EMANUEL RAMIREZ RAMOS	RARE000623RC2	RARE000623HTLMMMA9	No aplica	Tesorería Municipal	10,023.92	502.00	6,682.61
40102	FLAVIA DEGANTE FERNANDEZ	DEFF620507KE1	GAFF620507MTLNLRL07	No aplica	Recursos Materiales	10,023.92	502.00	6,682.61
40103	RENE HUERTA MACIAS	HUMR821112QBA	HUMR821112HTLRCN07	No aplica	Sistema DIF Municipal	10,023.92	502.00	6,682.61
40104	MA DEL CARMEN HERNANDEZ GARCIA	HEGC660712AQ9	HEGC660712MTLRRR05	No aplica	Sistema DIF Municipal	10,023.92	502.00	6,682.61
40105	MA. SARA EVA GONZALEZ SANCHEZ	GOSS6103189K8	GOSS610318MTLNNR00	No aplica	Sistema DIF Municipal	10,023.92	502.00	6,682.61
40106	JOSE ARMANDO RANCHERO ANGOA	RAAA9704181Q8	RAAA970418HTLNNR00	No aplica	Residuos Sólidos	7,752.00	388.00	5,168.00
40107	GUADALUPE FLORES DIONICIO	FODG941214DM0	FODG941214HTLLND01	No aplica	Residuos Sólidos	4,820.80	242.00	3,213.86
40114	JOSE MARIANO MARIANO ANACLETO	MAAM620605UD9	MAAM620605HTLRNR13	No aplica	Residuos Sólidos	4,820.80	242.00	3,213.86
40116	ROSA MARIA HERNANDEZ VAZQUEZ	HEVR590420KK4	HEVR590420MPLRZS08	No aplica	Sistema DIF Municipal	4,820.80	242.00	3,213.86

40117	GUILLERMO GOYA JORDAN	GOJG820820183	GOJG820820HTLYRL05	No aplica	Edificios Públicos	10,023.92	502.00	6,682.61
40118	ROLANDO NAVARRO AGUILAR	NAAR8503275S6	NAAR850327HTLVGL04	No aplica	Oficina de los Regidores	8,677.20	434.00	5,784.80
40119	ULISES AARON GARCIA LIRA	GALU891122PX9	GALU891122HTLRRL04	No aplica	Oficina de los Regidores	8,677.20	434.00	5,784.80
40120	JOSE OMAR ESCOBEDO MORAN	EOMO920120BF5	EOMO920120HTLSRM08	No aplica	Oficina de los Regidores	8,677.20	434.00	5,784.80
40121	MARIAN LIMA HERNANDEZ	LIHM970801F11	LIHM970801MTLMRR02	No aplica	Oficina de los Regidores	8,677.20	434.00	5,784.80
40122	DIANA PAOLA MONTIEL CALVA	MOC000831629	MOC000831MPLNLA3	No aplica	Oficina de los Regidores	8,677.20	434.00	5,784.80
40124	JOSE ARMANDO GOMEZ HERNANDEZ	GOHA850618RF6	GOHA850618HTLMRR02	No aplica	Residuos Sólidos	4,820.80	242.00	3,213.86
40125	ISRAEL GOMEZ HERNANDEZ	GOHI811110BS3	GOHI811110HTLMRS06	No aplica	Residuos Sólidos	5,784.90	290.00	3,856.60
40128	ROCIO BASILIO REYO	BARR890524IW6	BARR890524MTLSYC01	No aplica	Oficina de los Regidores	7,752.00	388.00	5,168.00
40129	ANA LILIA MENDEZ PRADO	MEPA72082783A	MEPA720827MPLNRN05	No aplica	Contraloría Interna	10,023.90	502.00	6,682.60
40130	MARIANA DE LOURDES GAMIO MENDEZ	GAMM991002L7A	GAMM991002MDFMNR04	No aplica	Recursos Humanos	10,023.90	502.00	6,682.60
40132	JOSE EMILIO ANGEL VAZQUEZ MONTES	VAME580808M55	VAME580808HTLZNM08	No aplica	Ecología	4,820.70	242.00	3,213.80
40133	MARTHA CLAUDIA QUINTERO HERNANDEZ	QUHM740418168	QUHM740418MTLNR06	No aplica	Rastro Municipal	8,677.20	434.00	5,784.80
40134	NAYELI BALVERDE GRAJALES	BAGN960614BK7	BAGN960614MTLLRY01	No aplica	Oficina de los Regidores	8,677.20	434.00	5,784.80
40137	CARLOS ISAAC GONZALEZ SALDAÑA	GOSC010603467	GOSC010603HTLNLRA2	No aplica	Juventud y Deporte	7,752.00	388.00	5,168.00
40139	OSCAR DAVID ALVAREZ GUERRERO	AAGO0007065W2	AAGO000706HMNLRSA6	No aplica	Obras Públicas y Desarrollo Urbano	8,677.20	434.00	5,784.80
40141	ANA ISABEL GARCIA SANCHEZ	GASA9707246B9	GASA970724MTLRNN05	No aplica	Agricultura y Desarrollo Rural	10,023.90	502.00	6,682.60
40142	GUADALUPE VALDEZ GOMEZ	VAGG970409LXA	VAGG970409MTLLMD02	No aplica	Sistema DIF Municipal	10,023.90	502.00	6,682.60
40143	VICTORIA TEXIS POLVO	TEPV971217558	TEPV971217MTLXLC00	No aplica	Turismo y Cultura	10,023.90	502.00	6,682.60
40144	LESLIE RUBI RAMIREZ GONSALEZ	RAGL940217928	RAGL940217MTLMNS01	No aplica	Turismo y Cultura	10,023.90	502.00	6,682.60
40147	GABRIELA LOPEZ GONZALEZ	LOGG9901225DV2	LOGG9901225MTLPNB09	No aplica	Obras Públicas y Desarrollo Urbano	8,677.20	434.00	5,784.80
40149	VICENTE FERNANDEZ ROMANO	FERV870405BYA	FERV870405HTLRMC06	No aplica	Obras Públicas y Desarrollo Urbano	8,677.20	434.00	5,784.80
40150	JAVIER VAZQUEZ LOPEZ	VALJ970914ARA	VALJ970914HTLZPV09	No aplica	Agricultura y Desarrollo Rural	10,023.90	502.00	6,682.60
40151	JOSE IGNACIO DE MAXIMO ANGELES	MAAI9507107KA	MAAI950710HTLXNG04	No aplica	Residuos Sólidos	4,820.70	242.00	3,213.80
40158	JUAN MIGUEL MARTINEZ RIVAS	MARJ000208KV6	MARJ000208HTLRVNA8	No aplica	Ecología	4,820.70	242.00	3,213.80
40159	NESTOR RAFAEL OROSCO DURAN	ODN650226CJ9	ODN650226HTLRRS06	No aplica	Ecología	5,784.90	290.00	3,856.60
40160	JUAN FRANCISCO VICENTE GUTIERREZ HERNANDEZ	GUHJ590719NQ7	GUHJ590719HTLTRN00	No aplica	Servicios Públicos Municipales	7,752.00	388.00	5,168.00
40161	RUBEN RENATO BAUTISTA HERNANDEZ	BAHR8111129D2	BAHR811112HTLTRB07	No aplica	Servicios Públicos Municipales	7,752.00	388.00	5,168.00
40166	ISIDRO VAZQUEZ VARGAS	VAVI000305GB1	VAVI000305HTLZRSA3	No aplica	Edificios Públicos	5,784.90	290.00	3,856.60
40167	JOSE FERNANDO RODRIGUEZ VARGAS	ROVF940609EP7	ROVF940609HTLDRR06	No aplica	Secretaría Particular	8,677.20	434.00	5,784.80
40168	SERGIO LIMA FLORES	LIFS6801117E7	LIFS680111HTLMLR03	No aplica	Obras Públicas y Desarrollo Urbano	8,677.20	434.00	5,784.80
40172	JOSE DIONICIO LIRA CORONA	LICD771206DH4	LICD771206HTLRRN09	No aplica	Alumbrado Público	4,820.70	242.00	3,213.80
40173	DANIEL ALEJANDRO DE GANTE LOPEZ	GALD9307228W2	GALD930722HTLNP01	No aplica	Servicios Públicos Municipales	7,752.00	388.00	5,168.00
40174	REYES LOPEZ MONTES	LOMR700106LX1	LOMR700106HTLPPNY03	No aplica	Servicios Públicos Municipales	7,752.00	388.00	5,168.00
40175	TEODORO SANCHEZ CASTILLO	SACT721127SJ4	SACT721127HTLNSD04	No aplica	Residuos Sólidos	4,820.70	242.00	3,213.80
40176	ELEAZAR MARTINEZ PEREZ	MAPE710823GSA	MAPE710823MTLRRL05	No aplica	Secretaría Particular	8,677.20	434.00	5,784.80
40177	GUADALUPE DEGANTE ANGELES	DEAG620112A51	DEAG620112MTLGND06	No aplica	Recursos Materiales	8,677.20	434.00	5,784.80
40178	EMILIO ORTIZ DE GANTE	OIGE830105T92	OIGE830105HTLRNM01	No aplica	Rastro Municipal	4,820.70	242.00	3,213.80
40181	ISRAEL ORTEGA FLORES	OEFI820122MY3	OEFI820122HTLRLS02	No aplica	Desarrollo Económico y Comercio	7,752.00	388.00	5,168.00

40190	RENE LIRA CORONA	LICR841019SL6	LICR841019HTLRRN04	No aplica	Servicios Públicos Municipales	7,752.00	388.00	5,168.00
40191	JUAN ORTEGA HERNANDEZ	OEJU740518IP6	OEJU740518HTLRRN05	No aplica	Servicios Públicos Municipales	7,752.00	388.00	5,168.00
40192	MARTHA VALENTIN CAUTE	VACM5901194F6	VACM590119MTLLTRO2	No aplica	Residuos Sólidos	4,820.70	242.00	3,213.80
40193	JOSE MIGUEL BAUTISTA MORA	BAMM830808NF1	BAMM830808HTLTRG07	No aplica	Servicios Públicos Municipales	7,752.00	388.00	5,168.00
40195	EDGAR GUSTAVO MARIN ROJAS	MARE830615TT5	MARE830615HTLRJD07	No aplica	Recursos Materiales	7,752.00	388.00	5,168.00
40196	MARIA MARTHA CONSUELO MARTINEZ TORRES	MATM640706QN8	MATM640706MTLRRR09	No aplica	Residuos Sólidos	5,784.90	290.00	3,856.60
40198	WENDY SHECCID CARMONA BENAVIDES	CABW980709HM0	CABW980929MTLRNN02	No aplica	Coordinación Jurídica	8,677.20	434.00	5,784.80
40202	MARITZA SALAMANCA HERNANDEZ	SAHM960816842	SAHM960816MTLLRR07	No aplica	Desarrollo Económico y Comercio	8,677.20	434.00	5,784.80
40203	ANASTACIO ROBERTO PEREZ BAEZ	PEBA701219SS6	PEBA701219HTLRZN00	No aplica	Ecología	5,784.90	290.00	3,856.60
40204	JOSE ALBERTO DE MAXIMO ANGELES	MAAA010110526	MAAA010110HTLXNLA3	No aplica	Residuos Sólidos	4,820.70	242.00	3,213.80
40205	RAFAEL DE JESUS DE LA CRUZ	JECR8009208L5	JECR800920HTLSRF03	No aplica	Residuos Sólidos	4,820.70	242.00	3,213.80
40206	WENDY YAMIRA HUERTA GARCIA	HUGW920709NJ5	HUGW920709MTLRRN03	No aplica	Coordinación Jurídica	8,677.20	434.00	5,784.80
40207	EDUARDO JOSE LUIS GARCIA CUEVAS	GACE720904CS4	GACE720904HTLRVD02	No aplica	Alumbrado Público	7,752.00	388.00	5,168.00
40209	MARIA DEL CARMEN CASTILLO CISNEROS	CACC640618537	CACC640618MDFSSR06	No aplica	Residuos Sólidos	4,820.70	242.00	3,213.80
40210	ANTONIO RECOBA LOPEZ	RELA790616HS5	RELA790616HTLCPN02	No aplica	Rastro Municipal	4,820.70	242.00	3,213.80
40212	VALERIA CORONA DE JESUS	COJV951224C28	COJV951224MTLRSL03	No aplica	Comunicación Social, Logística y Eventos	7,752.00	388.00	5,168.00
40213	NANCY NALLELY LUNA SANCHEZ	LUSN910219LH8	LUSN910219MTLNNN06	No aplica	Desarrollo Económico y Comercio	10,023.90	502.00	6,682.60
40214	AURELIO GARCIA SANCHEZ	GASA740727GA0	GASA740727HTLRNR00	No aplica	Turismo y Cultura	7,752.00	388.00	5,168.00
40216	MARIA DE LA LUZ CONTRERAS DE LAZARO	COLL700422492	COLL700422MTLNZZ09	No aplica	Residuos Sólidos	4,820.70	242.00	3,213.80
40217	JOSE LUCINO GONZALEZ MENDOZA	GOML530630521	GOML530630HTLNNC18	No aplica	Residuos Sólidos	4,820.70	242.00	3,213.80
40218	ANA KAREN CERVANTES SANCHEZ	CESA000828TE6	CESA000828MTLRNNA9	No aplica	Coordinación Jurídica	7,752.00	388.00	5,168.00
40219	ALBERTO ROMAN TRINIDAD	ROTA600511MP4	ROTA600511HTLMRL06	No aplica	Sistema DIF Municipal	7,752.00	388.00	5,168.00
40220	CARLOS HUERTA CERVANTES	HUCC8801249G6	HUCC880124HTLRRR04	No aplica	Oficina de la Sindicatura	8,677.20	434.00	5,784.80
40221	LUIS GERARDO VALDEZ DIAZ	VADL9407243E4	VADL940724HPLLZS00	No aplica	Servicios Públicos Municipales	5,784.90	290.00	3,856.60
40222	ROSAURA CARIDAD LUNA CARVAJAL	LUCR9809201V9	LUCR980920MTLNRS08	No aplica	Desarrollo Económico y Comercio	7,752.00	388.00	5,168.00
40223	MARIA GUADALUPE TORRES MONTES	TOMG920429SZ1	TOMG920429MTLRND03	No aplica	Desarrollo Económico y Comercio	7,752.00	388.00	5,168.00
40224	HUGO CESAR MEDRANO TORRES	METH911021CU4	METH911021HTLDRG04	No aplica	Desarrollo Económico y Comercio	7,752.00	388.00	5,168.00
40225	ARTURO LUNA REYES	LURA810901E69	LURA810901HTLNYR03	No aplica	Alumbrado Público	7,752.00	388.00	5,168.00
40226	MONSSERRAT ROLDAN ROBLES	RORM010814A42	RORM010814MTLLBNA6	No aplica	Desarrollo Económico y Comercio	7,752.00	388.00	5,168.00
40227	ADRIANA GONZALEZ HERNANDEZ	GOHA790412SQ3	GOHA790412MTLNRD00	No aplica	Pantones Municipales	4,820.70	242.00	3,213.80
40228	JESUS DE ANDRES JIMENEZ	AEJ011223C26	AEJ011223HTLNMSA7	No aplica	Desarrollo Económico y Comercio	5,784.90	290.00	3,856.60
40230	MIGUEL HERMENEGILDO LÓPEZ	HELM740823QM3	HELM740823HTLRPG01	No aplica	Alumbrado Público	7,752.00	388.00	5,168.00
40231	MARIA DEL PILAR FLORES MAYEN	FOMP920406AL7	FOMP920406MTLLYL03	No aplica	Desarrollo Económico y Comercio	7,752.00	388.00	5,168.00
40232	REYNA BEATRIZ MARTÍNEZ PÉREZ	MAPR8312294P2	MAPR831229MTLRRY03	No aplica	Tesorería Municipal	8,677.20	434.00	5,784.80
40233	JUAN EDUARDO FERNANDEZ DE LARA BAUTISTA	FEBJ900712A90	FEBJ900712HTLR TN09	No aplica	Desarrollo Económico y Comercio	7,752.00	388.00	5,168.00
40234	MARIA ARCELIA AGUILAR HERNÁNDEZ	AUHA9208091KA	AUHA920809MTLGRR02	No aplica	Rastro Municipal	7,752.00	388.00	5,168.00
40235	LUIS ERNESTO MARTINEZ GARCIA	MAGL8711077VA	MAGL871107HPLRRS01	No aplica	Obras Públicas y Desarrollo Urbano	8,677.20	434.00	5,784.80

FUNCIONARIOS, DIETAS, CONFIANZA, SINDICALIZADOS, JUBILADOS Y PENSIONADOS, EVENTUALES, SEGURIDAD PUBLICA

SEGURIDAD PUBLICA

CLAVE	NOMBRE COMPLETO	R.F.C.	CURP	PUESTO	UNIDAD ADMINISTRATIVA	SUELDO MENSUAL	PRIMA VACACIONAL	GRATIFICACION DE FIN DE AÑO
30001	SALVADOR CASTILLO SANTIAGO	CASS771126JM3	CASS771126HTLSNL07	Policía UR	Seguridad Pública, Transito y Protección	3,743.10	2245.86	4,990.80
30002	GABRIEL DEGANTE BAUTISTA	DEBG5903249Q9	DEBG590324HTLGTB01	Policía Segundo	Seguridad Pública, Transito y Protección	17,967.06	10780.236	23,956.08
30003	ELOY EFREN LOPEZ GUTIERREZ	LOGE780618P34	LOGE780618HTLPTL06	Policía Tercero	Seguridad Pública, Transito y Protección	14,972.54	8983.524	19,963.40
30004	FRANCISCO MONTES CORTEZ	MOCF720914EM3	MOCF720914HTLNR00	Policía Tercero	Seguridad Pública, Transito y Protección	14,972.54	8983.524	19,963.40
30005	JOSE GERARDO SEBASTIAN HERNANDEZ GARCIA	HEGG601106PI5	HEGG601106HTLRRR01	Policía Tercero	Seguridad Pública, Transito y Protección	14,972.54	8983.524	19,963.40
30006	JOSE MARCOS GARCIA MENDEZ	GAMM681007LE0	GAMM681007HTLRRR09	Policía	Seguridad Pública, Transito y Protección	3,743.14	2245.884	4,990.85
30007	MARIA EUGENIA MARTINEZ DE LA ROSA	MARE800708G21	MARE800708MTRLRS09	Policía Tercero	Seguridad Pública, Transito y Protección	14,972.54	8983.524	19,963.40
30008	JOSE ANSELMO HERNANDEZ AVILES	HEAA740421HD5	HEAA740421HPLRVN02	Policía Primero	Seguridad Pública, Transito y Protección	6,468.14	3880.884	8,624.19
30009	MARIA AGUILAR HERNANDEZ	AUHM7804031A5	AUHM780403MPLGRR08	Policía	Seguridad Pública, Transito y Protección	12,477.12	7486.272	16,636.17
30010	TERESA LOZADA CRUZ	LOCT820615A98	LOCT820615MTLZRR08	Policía Tercero	Seguridad Pública, Transito y Protección	14,972.54	8983.524	19,963.40
30011	FABIAN DAVID HERNANDEZ REYES	HERF791229GM5	HERF791229HTLRYB08	Policía Tercero	Seguridad Pública, Transito y Protección	4,491.76	2695.056	5,989.02
30012	JOSE DE JESUS ERASTO VIEYRA MONTES	VIMJ7207267T9	VIMJ720726HTLYNS00	Policía Segundo	Seguridad Pública, Transito y Protección	17,967.06	10780.236	23,956.08
30013	JOSE CRESCENCIO GARCIA DURAN	GADC570419657	GADC570419HPLRRR08	Policía	Seguridad Pública, Transito y Protección	12,477.12	7486.272	16,636.17
30015	MARIA LUCIA SANCHEZ LEAN	SALL740218317	SALL740218MTLNNC08	Policía	Seguridad Pública, Transito y Protección	12,477.12	7486.272	16,636.17
30016	EULALIA GUTIERREZ LOPEZ	GULE670711P17	GULE670711MTLTPL09	Policía	Seguridad Pública, Transito y Protección	12,477.12	7486.272	16,636.17
30017	SALVADOR ORTEGA MALDONADO	OEMS810203LI4	OEMS810203HTLRL02	Policía	Seguridad Pública, Transito y Protección	12,477.12	7486.272	16,636.17
30019	JOSE MARCELINO SANCHEZ TRINIDAD	SATM660722QY4	SATM660722HTLNR08	Policía Primero	Seguridad Pública, Transito y Protección	21,560.48	12936.288	28,747.30
30020	CLEOTILDE DURAN FLORES	DUFC610603L88	DUFC610603MTRLRL18	Policía	Seguridad Pública, Transito y Protección	12,477.12	7486.272	16,636.17
30023	JULIO HECTOR FILOMENO ROJAS	FIRJ781220IE8	FIRJ781220HDFLJL04	Policía	Seguridad Pública, Transito y Protección	12,477.12	7486.272	16,636.17
30024	MANUEL RODRIGUEZ LOPEZ	ROLM690617KM5	ROLM690617HTLDPN05	Policía	Seguridad Pública, Transito y Protección	12,477.12	7486.272	16,636.17

30025	EFRAIN SANCHEZ VAZQUEZ	SAVE661126DZ5	SAVE661126HTLNZF01	Policía Tercero	Seguridad Pública, Transito y Protección	14,972.54	8983.524	19,963.40
30026	JOSE ANDRES SESMA RODRIGUEZ	SERA651021KF8	SERA651002HTLSDN05	Policía	Seguridad Pública, Transito y Protección	3,743.14	2245.884	4,990.85
30027	MA. CATALINA SANCHEZ LEAN	SALC690302KA9	SALC690302MTLNNT01	Policía	Seguridad Pública, Transito y Protección	12,477.12	7486.272	16,636.17
30029	ISAIAS VALADEZ PEREZ	VAPI730706CF0	VAPI730706HDFLRS09	Policía Segundo	Seguridad Pública, Transito y Protección	17,967.06	10780.236	23,956.08
30030	EDGAR CECILIO GALICIA ARELLANO	GAAE7801303SA	GAAE780130HMCLRD01	Policía	Seguridad Pública, Transito y Protección	12,477.12	7486.272	16,636.17
30032	ALFREDO MONRROY CASTILLO	MOCA7901123B9	MOCA790112HTLNSL07	Policía	Seguridad Pública, Transito y Protección	12,477.12	7486.272	16,636.17
30033	FRANCISCO MARIANO ANACLETO	MAAF680620QY9	MAAF680620HTLRNR07	Policía Tercero	Seguridad Pública, Transito y Protección	14,972.54	8983.524	19,963.40
30035	SIMON VAZQUEZ JUAREZ	VAJS7605169W0	VAJS760516HTLZRM00	Policía Tercero	Seguridad Pública, Transito y Protección	14,972.54	8983.524	19,963.40
30036	MA. ALEJANDRA DE LA ROSA MONTIEL	ROMA630422NX2	ROMA630422MTLSNL02	Policía Segundo	Seguridad Pública, Transito y Protección	17,967.06	10780.236	23,956.08
30037	JOSE CARLOS VAZQUEZ ROMERO	VARC730909B97	VARC730909HTLZMR05	Policía Primero	Seguridad Pública, Transito y Protección	21,560.48	12936.288	28,747.30
30038	MARTIN BRETON REYES	BERM800223QJ3	BERM800223HTLRYR17	Policía Segundo	Seguridad Pública, Transito y Protección	17,967.06	10780.236	23,956.08
30040	HUMBERTO CERVANTES BRIONES	CEBH6803204R7	CEBH680320HTLRRM04	Policía	Seguridad Pública, Transito y Protección	12,477.12	7486.272	16,636.17
30044	MOISES SANCHEZ ALVAREZ	SAAM820404Q68	SAAM820404HTLNSL02	Policía	Seguridad Pública, Transito y Protección	12,477.12	7486.272	16,636.17
30045	DANIEL GONZALEZ ARENAS	GOAD810122KL3	GOAD810122HTLNRN00	Policía Segundo	Seguridad Pública, Transito y Protección	17,967.06	10780.236	23,956.08
30046	ISABEL GALINDO RAMIREZ	GARI761009Q99	GARI761009MTLLMS03	Policía	Seguridad Pública, Transito y Protección	12,477.12	7486.272	16,636.17
30048	ROBERTO MENDEZ PEREZ	MEPR840316A25	MEPR840316HTLNRB07	Policía Tercero	Seguridad Pública, Transito y Protección	14,972.54	8983.524	19,963.40
30049	MARCO AURELIO HERNANDEZ REYES	HERM740723CWA	HERM740723HTLRYR08	Policía	Seguridad Pública, Transito y Protección	12,477.12	7486.272	16,636.17
30050	JAIME SANCHEZ SANCHEZ	SASJ760715VA9	SASJ760715HTLNNM06	Policía Segundo	Seguridad Pública, Transito y Protección	17,967.06	10780.236	23,956.08
30051	RAQUEL MORAN ROCHA	MORR8011198C5	MORR801119MTLRQC12	Policía Tercero	Seguridad Pública, Transito y Protección	14,972.54	8983.524	19,963.40
30052	JUAN CARLOS SANCHEZ LOPEZ	SALJ701016TP7	SALJ701016HTLNP03	Policía Tercero	Seguridad Pública, Transito y Protección	14,972.54	8983.524	19,963.40
30053	JORGE AVILA FLORES	AIFJ870712UM2	AIFJ870712HTLVLR01	Policía Segundo	Seguridad Pública, Transito y Protección	17,967.06	10780.236	23,956.08
30054	LUIS SANCHEZ ZAVALA	SAZL701009T42	SAZL701009HTLVNS04	Policía	Seguridad Pública, Transito y Protección	12,477.12	7486.272	16,636.17
30055	ISAAC ROMERO RODRIGUEZ	RORI820324P45	RORI820324HTLMDS05	Policía Tercero	Seguridad Pública, Transito y Protección	14,972.54	8983.524	19,963.40
30056	LERDI SAUL BONILLA FARFAN	BOFL860326AH2	BOFL860326HVZNR08	Policía	Seguridad Pública, Transito y Protección	12,477.12	7486.272	16,636.17

30057	EMMANUEL CASTILLO MENDOZA	CAME870715QL3	CAME870715HTLSNM02	Policía UR	Seguridad Pública, Transito y Protección	12,477.12	7486.272	16,636.17
30058	RICARDO GONZALEZ ZACARIAS	GOZR810414KM6	GOZR810414HTCNCC09	Policía Tercero	Seguridad Pública, Transito y Protección	14,972.54	8983.524	19,963.40
30059	ANDRES MARTINEZ TORRES	MATA570521G21	MATA570521HTLRRN06	Policía Segundo	Seguridad Pública, Transito y Protección	17,967.06	10780.236	23,956.08
30060	RODOLFO RAMOS PEREZ	RAPR760417T52	RAPR760417HTLMRD04	Policía Segundo	Seguridad Pública, Transito y Protección	17,967.06	10780.236	23,956.08
30061	FRANCISCO CASTILLO URBINA	CAUF700922UR5	CAUF700922HTLSRR13	Policía Tercero	Seguridad Pública, Transito y Protección	14,972.54	8983.524	19,963.40
30064	OMAR AQUINO DE LA CRUZ	AUCO830315LC1	AUCO830315HTLQRM02	Policía	Seguridad Pública, Transito y Protección	12,477.12	7486.272	16,636.17
30065	FIDEL EUROPA FUENTES	EUFF820425HS2	EUFF820425HTLRND06	Policía	Seguridad Pública, Transito y Protección	12,477.12	7486.272	16,636.17
30066	JOSE DIEGO ISLAS VIEYRA	IAVD851113PD7	IAVD851113HTLSYG07	Policía	Seguridad Pública, Transito y Protección	12,477.12	7486.272	16,636.17
30067	EDUARDO MENDEZ CASTAÑEDA	MECE680609237	MECE680609HTLNSD07	Policía	Seguridad Pública, Transito y Protección	12,477.12	7486.272	16,636.17
30068	PLACIDO ORTEGA BARTOLO	OEBP841005M82	OEBP841005HTLRRLO8	Policía	Seguridad Pública, Transito y Protección	12,477.12	7486.272	16,636.17
30069	RICARDO ROJAS CRISTOBAL	ROCR770128PY6	ROCR770128HTLJRC02	Policía	Seguridad Pública, Transito y Protección	12,477.12	7486.272	16,636.17
30073	FELIPE LUNA MALDONADO	LUMF691014SD5	LUMF691014HDFNLL00	Policía	Seguridad Pública, Transito y Protección	12,477.12	7486.272	16,636.17
30074	JUAN CARLOS CORONA RODRIGUEZ	CORJ741221A50	CORJ741221HTLRDN00	Policía	Seguridad Pública, Transito y Protección	12,477.12	7486.272	16,636.17
30075	MARTIN ARENAS VALENCIA	AEVM7510158EA	AEVM751015HTLRLR00	Policía Tercero	Seguridad Pública, Transito y Protección	14,972.54	8983.524	19,963.40
30076	ANABEL MONTIEL HERNANDEZ	MOHA870530QJ1	MOHA870530MTLNRN01	Policía Tercero	Seguridad Pública, Transito y Protección	14,972.54	8983.524	19,963.40
30077	LINO ROMERO LOPEZ	ROLL780923N5A	ROLL780923HTLMPN07	Policía Tercero UR	Seguridad Pública, Transito y Protección	14,972.54	8983.524	19,963.40
30082	JOSE MANUEL MUÑOZ HERNANDEZ	MUHM740218IZ7	MUHM740218HTLXRN16	Policía	Seguridad Pública, Transito y Protección	12,477.12	7486.272	16,636.17
30083	JOSE LUIS LIBRADO VELAZQUEZ	LIVL780203R60	LIVL780203HTLBSL00	Policía	Seguridad Pública, Transito y Protección	12,477.12	7486.272	16,636.17
30084	CARLOS FLORES LOPEZ	FOLC710709JTA	FOLC710709HTLPR05	Policía	Seguridad Pública, Transito y Protección	12,477.12	7486.272	16,636.17
30085	SAUL VAZQUEZ GALLARDO	VAGS870429IJ3	VAGS870429HTLZLL06	Policía	Seguridad Pública, Transito y Protección	12,477.12	7486.272	16,636.17
30086	DEMETRIO HERNANDEZ TEPEPA	HETD670409JA4	HETD670409HTLRPM09	Policía	Seguridad Pública, Transito y Protección	12,477.12	7486.272	16,636.17
30088	VICENTE RODRIGUEZ DE LA ROSA	RORV870927TG5	RORV870927HTLDSC09	Policía	Seguridad Pública, Transito y Protección	12,477.12	7486.272	16,636.17
30090	JOSE MIGUEL MARTINEZ JUÁREZ	MAJM830930SC0	MAJM830930HTLRRG08	Policía	Seguridad Pública, Transito y Protección	12,477.12	7486.272	16,636.17
30092	JESUS BERNARDO MORALES HERNANDEZ	MOHJ920116DMA	MOHJ920116HTLRRS04	Policía UR	Seguridad Pública, Transito y Protección	12,477.12	7486.272	16,636.17

30094	JOSE RICARDO DIAZ HERNANDEZ	DIHR820403ITA	DIHR820403HTLZRC09	Policía UR	Seguridad Pública, Transito y Protección	12,477.12	7486.272	16,636.17
30096	EFRAIN ROMERO RODRIGUEZ	RORE830610BTO	RORE830610HTLMDFO7	Policía	Seguridad Pública, Transito y Protección	12,477.12	7486.272	16,636.17
30097	ISRAEL RODRIGO GALENO ESCAMILLA	GAEI750902343	GAEI750902HDFLSS03	Policía	Seguridad Pública, Transito y Protección	12,477.12	7486.272	16,636.17
30098	MARCO ANTONIO ILHUICATZI SALAMANCA	IUSM7512245E6	IUSM751224HTLLR07	Policía Tercero	Seguridad Pública, Transito y Protección	14,972.54	8983.524	19,963.40
30099	VERONICA GUADALUPE GALINDO RAMIREZ	GARV9107041Q6	GARV910704MTLLMR03	Policía	Seguridad Pública, Transito y Protección	12,477.12	7486.272	16,636.17
30100	MIRIAM GARCIA SANCHEZ	GASM910902B80	GASM910902MDFRNR09	Policía	Seguridad Pública, Transito y Protección	12,477.12	7486.272	16,636.17
30102	VICTOR ALONSO LOPEZ GUTIERREZ	LOGV8912235K0	LOGV891223HTLPTC03	Policía UR	Seguridad Pública, Transito y Protección	12,477.12	7486.272	16,636.17
30104	MICHAEL SALVADOR RAMIREZ VERA	RAVM930419PA7	RAVM930419HTLMRC04	Policía Tercero	Seguridad Pública, Transito y Protección	14,972.54	8983.524	19,963.40
30105	GABRIELA RODRIGUEZ CORTES	ROCG7903242P6	ROCG790324MTLDRB03	Policía	Seguridad Pública, Transito y Protección	12,477.12	7486.272	16,636.17
30106	JOSE DANIEL SANCHEZ GARCIA	SAGD830216F48	SAGD830216HTLNRN02	Policía	Seguridad Pública, Transito y Protección	12,477.12	7486.272	16,636.17
30109	MANUEL HERNANDEZ OSORIO	HEOM710818CW2	HEOM710818HTLRNS08	Policía	Seguridad Pública, Transito y Protección	12,477.12	7486.272	16,636.17
30110	GILBERTO SANCHEZ PEREZ	SAPG8702279N5	SAPG870227HTLNRL02	Policía	Seguridad Pública, Transito y Protección	12,477.12	7486.272	16,636.17
30111	ELOY DAVID PEREZ AVENDAÑO	PEAE901014V58	PEAE901014HTLRVL07	Policía	Seguridad Pública, Transito y Protección	12,477.12	7486.272	16,636.17
30112	JESUS RICARDO FLORES LOPEZ	FOLJ940614K41	FOLJ940614HTLLPS06	Policía	Seguridad Pública, Transito y Protección	12,477.12	7486.272	16,636.17
30113	SAMUEL SALVADOR VARGAS	SAVS840427TE7	SAVS840427HTLLRM05	Policía	Seguridad Pública, Transito y Protección	12,477.12	7486.272	16,636.17
30114	TRINIDAD HERNANDEZ PEREZ	HEPT860523PA9	HEPT860523HTLRRR00	Policía	Seguridad Pública, Transito y Protección	12,477.12	7486.272	16,636.17
30115	LEONARDO LEAL LOPEZ	LELL9405101J7	LELL940510HTLLPN00	Policía	Seguridad Pública, Transito y Protección	12,477.12	7486.272	16,636.17
30117	EDILBERTO AGUILAR MINOR	AUME681218ACA	AUME681218HTLGND04	Policía	Seguridad Pública, Transito y Protección	12,477.12	7486.272	16,636.17
30118	MARIO HERNANDEZ LOPEZ	HELM8104207H3	HELM810420HTLRPR01	Policía	Seguridad Pública, Transito y Protección	12,477.12	7486.272	16,636.17
30120	JOSE RAUL CASTILLO LANGE	CALR9406215T9	CALR940621HTLSNL03	Policía	Seguridad Pública, Transito y Protección	12,477.12	7486.272	16,636.17
30121	BLANCA RECOBA TORRES	RETB960709RH1	RETB960709MTLCRL04	Policía	Seguridad Pública, Transito y Protección	12,477.12	7486.272	16,636.17
30123	JOSE MIGUEL VAZQUEZ HUERTA	VAHM920210735	VAHM920210HTLZRG06	Policía	Seguridad Pública, Transito y Protección	12,477.12	7486.272	16,636.17
30126	DANIELA MONTES CORONA	MOCD970522ATA	MOCD970522MTLNRN04	Policía	Seguridad Pública, Transito y Protección	12,477.12	7486.272	16,636.17
30127	CRISTHIAN JORGE ZENAIDO SOLER	ZESC9610143V4	ZESC961014HTLNLR03	Policía	Seguridad Pública, Transito y Protección	12,477.12	7486.272	16,636.17

30128	LUCIA SALVADOR VARGAS	SAVL851117QU4	SAVL851117MTLLRC03	Policía	Seguridad Pública, Transito y Protección	12,477.12	7486.272	16,636.17
30132	ARACELI CORTES NEGRETE	CONA880213JW3	CONA880213MTLRGR06	Policía	Seguridad Pública, Transito y Protección	12,477.12	7486.272	16,636.17
30134	FERNANDO VELAZQUEZ BAUTISTA	VEBF9501311F0	VEBF950131HTLLTR03	Policía	Seguridad Pública, Transito y Protección	12,477.12	7486.272	16,636.17
30135	VICTOR NERI ALONSO	NEAV8103067F8	NEAV810306HTLRCL04	Policía	Seguridad Pública, Transito y Protección	12,477.12	7486.272	16,636.17
30136	CLARA BRITENO VAZQUEZ	BIVC860812485	BIVC860812MTLRZL09	Policía	Seguridad Pública, Transito y Protección	12,477.12	7486.272	16,636.17
30137	DAVID PEREZ TORIZ	PETD770626KX4	PETD770626HTLRRV00	Policía	Seguridad Pública, Transito y Protección	12,477.12	7486.272	16,636.17
30138	IVAN RODRIGUEZ PEREZ	ROPI930228MP1	ROPI930228HTLDRV01	Policía	Seguridad Pública, Transito y Protección	12,477.12	7486.272	16,636.17
30139	MA. ALBERTA HERNANDEZ AVILES	HEAA7504085J3	HEAA750408MTLRVL12	Policía	Seguridad Pública, Transito y Protección	12,477.12	7486.272	16,636.17
30140	CRESCENCIO VAZQUEZ GONZALEZ	VAGC870608QB2	VAGC870608HTLZNR09	Policía	Seguridad Pública, Transito y Protección	12,477.12	7486.272	16,636.17
30141	MARIA GUADALUPE ORTEGA ROCHA	OERG831229E61	OERG831229MTLRCD09	Policía	Seguridad Pública, Transito y Protección	12,477.12	7486.272	16,636.17
30142	OLIVA YARELI QUIROZ HERNANDEZ	QUHO930517JM1	QUHO930517MTLRRLL00	Policía	Seguridad Pública, Transito y Protección	12,477.12	7486.272	16,636.17
30143	FELIPE PANTOJA RODRIGUEZ	PARF940205M30	PARF940205HTLNDL02	Policía	Seguridad Pública, Transito y Protección	12,477.12	7486.272	16,636.17
30145	MARCO ANTONIO RAMIREZ AGUILA	RAAM9410262T0	RAAM941026HTLMGR02	Policía	Seguridad Pública, Transito y Protección	12,477.12	7486.272	16,636.17
30146	FERNANDO ORTIZ GARCIA	OIGF831021561	OIGF831021HTLRRR03	Comisario	Seguridad Pública, Transito y Protección	34,229.40	20537.64	45,639.20
30147	FABIAN CRUZ TENIZA	CUTF8511229Y6	CUTF851122HDFRNB02	Sub-Oficial	Seguridad Pública, Transito y Protección	25,872.56	15523.536	34,496.75
30149	MIGUEL ANGEL LEON CABRERA	LECM890102HG0	LECM890102HTLNBG05	Policía Segundo	Seguridad Pública, Transito y Protección	17,967.06	10780.236	23,956.08
30150	Andrés Carmona López	CALA810712ELA	CALA810712HTLRPN03	Coordinador Administrativo	Seguridad Pública, Transito y Protección	-	0	26,702.00
30152	MARTHA YADERI DIEGUEZ MONTES	DIMM9106202R1	DIMM910620MTLGNR05	Coordinador Administrativo	Seguridad Pública, Transito y Protección	16,021.20	9612.72	21,361.60
30153	ALDO FERNANDO JUAREZ MONTIEL	JUMA940817FN8	JUMA940817HTLRNL03	Coordinador Administrativo	Seguridad Pública, Transito y Protección	10,252.80	6151.68	13,670.40
30154	ORLANDO RAFAEL CASTILLO LOPEZ	CALO820301HL8	CALO820301HDFSPR03	Jefe Administrativo	Seguridad Pública, Transito y Protección	18,442.20	11065.32	24,589.60
30155	ELIZABETH PONCE FLORES	POFE831116UI0	POFE831116MMCNLL05	Jefe Administrativo	Seguridad Pública, Transito y Protección	18,442.20	11065.32	24,589.60
30156	RAFAEL ISAAC MARTINEZ LUNA	MALR980429UE1	MALR980429HTLRNF04	Oficial Administrativo	Seguridad Pública, Transito y Protección	12,807.00	7684.2	17,076.00



30162	BERNARDO GARCIA GUERRERO	GAGB960601M92	GAGB960601HTLRRR04	Jefe Administrativo	Seguridad Pública, Transito y Protección	18,442.20	11065.32	24,589.60
30166	RUBEN TABALES ROMERO	TARR740901BG4	TARR740901HTLBMB14	Oficial Administrativo	Protección Civil	12,807.00	7684.2	17,076.00
30168	JOSE CESAR ARNULFO RUIZ JIMENEZ	RUJC740706LC7	RUJC740706HTLZMS07	Oficial Administrativo	Protección Civil	12,807.00	7684.2	17,076.00
30171	ANCELMO LOPEZ MARTINEZ	LOMA7904215J3	LOMA790421HTLPRN04	Policia Tercero	Seguridad Pública, Transito y Protección	14,972.54	8983.524	19,963.40
30172	MARTHA ROMERO FLORES	ROFM851228ID3	ROFM851228MTLMLR08	Oficial Administrativo	Seguridad Pública, Transito y Protección	12,807.00	7684.2	17,076.00
30176	CARLOS BAUTISTA LOPEZ	BALC710531I55	BALC710531HTLTPR19	Coordinador Administrativo	Seguridad Pública, Transito y Protección	16,021.20	9612.72	21,361.60
30178	FERNANDO CORTINA CARRILLO	COCF940807MT3	COCF940807HTLRRR05	Coordinador Administrativo	Seguridad Pública, Transito y Protección	10,252.80	6151.68	13,670.40
30180	HUGO AGUILAR MUJICA	AUMH870524428	AUMH870524HTLJG06	Policia	Seguridad Pública, Transito y Protección	12,477.12	7486.272	16,636.17
30184	BENAIL MAGDALENO FLORES	MAFB910503991	MAFB910503HTLGLN03	Policia	Seguridad Pública, Transito y Protección	12,477.12	7486.272	16,636.17
30185	LAURA DOMINGUEZ GALLEGOS	DOGL9201106E3	DOGL920110MTLMLR07	Oficial Administrativo	Seguridad Pública, Transito y Protección	9,072.00	5443.2	12,096.00
30188	JOSE ADAN SANCHEZ GARCIA	SAGA851213TNA	SAGA821213HTLNDR06	Policia	Seguridad Pública, Transito y Protección	12,477.12	7486.272	16,636.17
30189	JUAN MARIANO DE LA LUZ LOZADA	LULJ880115MT5	LULJ880115HTLZZN07	Policia	Seguridad Pública, Transito y Protección	7,486.28	4491.768	16,636.17
30191	MANUEL ALEJANDRO DIAZ POLO	DIPM940404R21	DIPM940404HTLZZN01	Oficial Administrativo	Protección Civil	9,072.00	5443.2	12,096.00
30192	IRANI RAMIREZ HERNANDEZ	RAHI970215QEA	RAHI970215HDFMRR07	Oficial Administrativo	Seguridad Pública, Transito y Protección	12,807.00	7684.2	17,076.00
30194	ALBERTO ORTIZ MARQUEZ	OIMA600304QF7	OIMA600304HZSRRL02	Policia Auxiliar	Seguridad Pública, Transito y Protección	4,999.80	2999.88	6,666.40
30195	JOSE LUIS CANDIA BARRAGAN	CABL840703AE2	CABL840703HPLNRS07	Policia	Seguridad Pública, Transito y Protección	12,477.12	7486.272	16,636.17
30196	JOSE MANUEL VEGA CAJERO	VECM880714T23	VECM880714HTLJGN08	Policia	Seguridad Pública, Transito y Protección	12,477.12	7486.272	16,636.17
30197	JUAN CARLOS CASTRO GUARNEROS	CAGJ980320M42	CAGJ980320HVZSRN08	Policia	Seguridad Pública, Transito y Protección	12,477.12	7486.272	16,636.17
30198	LAURA GARCIA LOPEZ	GALL870717T3A	GALL870717MTLPR08	Policia	Seguridad Pública, Transito y Protección	12,477.12	7486.272	16,636.17
30199	MARCOS OSWALDO MUAR MORALES	MUMM9204256C7	MUMM920425HTLRRR06	Policia	Seguridad Pública, Transito y Protección	12,477.12	7486.272	16,636.17
30200	LUIS JAVIER FERNANDEZ HERNANDEZ	FEHL991230K21	FEHL991230HTLRRS07	Policia	Seguridad Pública, Transito y Protección	12,477.12	7486.272	16,636.17

30202	ROBERTO PEREZ LOPEZ	PELR861225CI7	PELR861225HTLRPB00	Policía	Seguridad Pública, Transito y Protección	12,477.12	7486.272	16,636.17
30203	PAOLA ANAYA GARCIA	AAGP0206038X5	AAGP020603MPLNRLA1	Oficial Administrativo	Protección Civil	9,072.00	5443.2	12,096.00
30204	JUAN CARLOS AVILA DEL VALLE	AIVJ7401225R0	AIVJ740122HVZVLN09	Policía Tercero	Seguridad Pública, Transito y Protección	14,972.54	8983.524	19,963.40
30206	JESUS LOPEZ PALAFOX	LOPJ930504824	LOPJ930504HTLPLS07	Policía	Seguridad Pública, Transito y Protección	12,477.00	7486.2	16,636.00
30209	JAIME SANCHEZ GARCIA	SAGJ940430MI5	SAGJ940430HTLNRM00	Policía	Seguridad Pública, Transito y Protección	12,477.00	7486.2	16,636.00
30210	MIGUEL ANGEL DE JESUS MONTIEL	JEMM950907483	JEMM950907HTLSNG08	Oficial Administrativo	Protección Civil	9,072.00	5443.2	12,096.00
30211	FERNANDO GARCÍA LOPEZ	GALF740415K35	GALF740415HTLRPR02	Jefe Administrativo	Seguridad Pública, Transito y Protección	15,368.40	9221.04	20,491.20
30212	LUIS ARCANGEL JUAREZ MORALES	JUML870315DQ7	JUML870315HTLRRS02	Sub-Oficial	Seguridad Pública, Transito y Protección	25,872.56	15523.536	34,496.75
30213	GABRIELA VERA MONTERO	VEMG880926J92	VEMG880926MTRLNB08	Oficial Administrativo	Protección Civil	9,072.00	5443.2	12,096.00
30214	ADDYXCHEL MENDOZA OCHOA	MEOA950118V78	MEOA950118HTLNCD08	Policía	Seguridad Pública, Transito y Protección	12,477.00	7486.2	16,636.00
30215	GUSTAVO ANGEL GUTIERREZ LUNA	GULG990202531	GULG990202HTLTNS05	Policía	Seguridad Pública, Transito y Protección	12,477.12	7486.272	16,636.17
30216	CRISTIAN FERNANDO RODRIGUEZ LEON	ROLC0205128SA	ROLC020512HTLDNRA3	Policía	Seguridad Pública, Transito y Protección	12,477.12	7486.272	16,636.17
30218	RICARDO GONZALEZ RAZO	GORR810403EHA	GORR810403HHGNZC07	Policía Primero	Seguridad Pública, Transito y Protección	21,560.48	12936.288	28,747.30
30219	MIGUEL EDUARDO RIVERA ROJAS	RIRM810731P63	RIRM810731HMCVJG05	Policía Primero	Seguridad Pública, Transito y Protección	21,560.48	12936.288	28,747.30
30220	LILIANA ELIZABETH VALADEZ RODRIGUEZ	VARL010721CB1	VARL010721MDFLDLA5	Oficial Administrativo	Seguridad Pública, Transito y Protección	12,807.00	7684.2	17,076.00
30221	MARIA SOFIA RAMIREZ GOMEZ	RAGS930717K68	RAGS930717MMCMMF05	Policía	Seguridad Pública, Transito y Protección	12,477.12	7486.272	16,636.17
30222	MARIA ESMERALDA CORONA TOQUERO	COTE9904227V4	COTE990422MTRLRQS07	Policía	Seguridad Pública, Transito y Protección	12,477.12	7486.272	16,636.17
30223	JESUS OSWALDO CASTILLO LOPEZ	CALJ990810B69	CALJ990810HTLSPS04	Oficial Administrativo	Seguridad Pública, Transito y Protección	12,477.00	7486.2	16,636.00
30224	ALMA LIZETH ORTIZ CARMONA	OICA841020NS2	OICA841020MTRLRL09	Oficial Administrativo	Seguridad Pública, Transito y Protección	12,477.00	7486.2	16,636.00
30225	ANTONY NAVARRO LÓPEZ	NALA9905125FA	NALA990512HGYVNP03	Oficial Administrativo	Seguridad Pública, Transito y Protección	12,477.00	7486.2	16,636.00



4.3.8.2	LICENCIAS DE FUNCIONAMIENTO	2,083,528.54	149,171.94	445,596.10	404,424.50	280,191.00	4,009.00	125,757.00	83,287.00	201,319.00	163,559.00	85,716.00	70,249.00	70,249.00
4.3.8.3	EMPADRONAMIENTO MUNICIPAL	527,258.02	1,255.00	22,083.02	24,865.00	15,019.00	409,954.00	1,924.00	8,903.00	9,287.00	2,504.00	674.00	15,395.00	15,395.00
4.3.9.1	ANUNCIOS ADOSADOS	58,339.00			8,486.00	-	25,800.00	12,771.00	-	-	8,202.00	-	1,540.00	1,540.00
4.3.9.2	ANUNCIOS PINTADOS Y/O MURALES	71,820.00	10,300.00	19,750.00	6,450.00	-	965.00	800.00	-	24,055.00	9,500.00	-	-	-
4.3.9.3	ESTRUCTURALES	16,350.00									6,636.00	-	4,857.00	4,857.00
4.3.A.1	SERVICIO DE ALUMBRADO PÚBLICO	2,847,973.00	543,466.00	-	23,590.00	222,053.00	3,876.00	-	604,570.00	-	530,000.00	920,418.00	-	-
4.3.B.7	PRESTACIÓN DE SERVICIOS DE ASIST. SOCIA	1,230,913.80		4,860.00	5,505.00	2,405.00	940,449.80	43,546.00	55,914.00	27,984.00	39,946.00	36,516.00	36,894.00	36,894.00
4.3.B.8	FERIAS MUNICIPALES	2,659,927.45						470,000.00	2,090,027.45	98,900.00	-	1,000.00		
4.4.1.3	PARQUIMETROS	242,000.00											121,000.00	121,000.00
4.5.1.2	RECARGOS OTROS	1,300.00						1,300.00	-	-	-	-	-	-
4.5.2.2	MULTAS OTROS	2,230.00						1,850.00	380.00	-	-	-	-	-
5.1.1.1	MERCADOS	271,120.00	25,700.00	24,150.00	8,300.00	33,670.00	27,800.00	8,100.00	35,000.00	-	108,400.00	-	-	-
5.1.1.2	EXPLOTACIÓN DE OTROS BIENES	30,500.00								3,000.00	16,000.00	11,500.00	-	-
5.1.2.5	AUDITORIO MUNICIPAL	50,289.00	4,000.00	9,622.00	-	-	36,667.00	-	-	-	-	-	-	-
5.1.2.6	ARRENDAMIENTO DE LOCALES	26,000.00						6,000.00	11,400.00	-	8,600.00	-	-	-
5.1.2.7	BAÑOS PÚBLICOS	34,185.00	4,100.00	3,010.00	980.00	4,350.00	4,450.00	-	3,800.00	-	13,495.00	-	-	-
5.1.2.8	ASIGNACIÓN DE LOTES EN CEMENTERIO	5,000.00							5,000.00	-	-	-	-	-
5.1.3.1	INTERESES BANCARIOS, CRÉDITOS Y BONOS	1,147,200.00	4,500.00	20,100.00	62,500.00	97,800.00	150,000.00	162,300.00	200,000.00	150,000.00	150,000.00	150,000.00	-	-
6.1.2.1	MULTAS	202,293.00		17,800.00	-	-	43,620.00	-	750.00	-	96,347.00	8,160.00	17,808.00	17,808.00
8.1.1	FONDO GENERAL DE PARTICIPACIONES	81,905,193.00	6,825,432.75	6,825,432.75	6,825,432.75	6,825,432.75	6,825,432.75	6,825,432.75	6,825,432.75	6,825,432.75	6,825,432.75	6,825,432.75	6,825,432.75	6,825,432.75
8.1.2	FONDO DE FOMENTO MUNICIPAL	26,804,637.00	2,233,719.75	2,233,719.75	2,233,719.75	2,233,719.75	2,233,719.75	2,233,719.75	2,233,719.75	2,233,719.75	2,233,719.75	2,233,719.75	2,233,719.75	2,233,719.75
8.1.3	FONDO DE FISCALIZACIÓN Y RECAUDACIÓN	3,996,224.04	333,018.67	333,018.67	333,018.67	333,018.67	333,018.67	333,018.67	333,018.67	333,018.67	333,018.67	333,018.67	333,018.67	333,018.67
8.1.4	FONDO DE COMPENSACIÓN	7,917,774.00	659,814.50	659,814.50	659,814.50	659,814.50	659,814.50	659,814.50	659,814.50	659,814.50	659,814.50	659,814.50	659,814.50	659,814.50
8.1.6	IMPUESTO ESPECIAL SOBRE PRODUCCIÓN Y SERVICIOS	738,089.04	61,507.42	61,507.42	61,507.42	61,507.42	61,507.42	61,507.42	61,507.42	61,507.42	61,507.42	61,507.42	61,507.42	61,507.42
8.1.9	GASOLINAS Y DIÉSEL	2,888,046.00	240,670.00	240,670.00	240,670.00	240,670.00	240,670.00	240,670.00	240,670.00	240,670.00	240,670.00	240,670.00	240,670.00	240,670.00
8.2.3	FONDO DE APORTACIONES PARA LA INFRAESTRUCTURA SOCIAL	76,242,487.00	7,624,249.00	7,624,249.00	7,624,249.00	7,624,249.00	7,624,249.00	7,624,249.00	7,624,249.00	7,624,249.00	7,624,249.00	7,624,246.00		
8.2.4	FONDO DE APORTACIONES PARA EL FORTALECIMIENTO A LOS MUNICIPIOS	73,097,364.00	6,091,447.00	6,091,447.00	6,091,447.00	6,091,447.00	6,091,447.00	6,091,447.00	6,091,447.00	6,091,447.00	6,091,447.00	6,091,447.00	6,091,447.00	6,091,447.00
8.3.4	OTROS CONVENIOS Y SUBSIDIOS	2,375,000.00		200,000.00	25,000.00	300,000.00	300,000.00	200,000.00	200,000.00	200,000.00	300,000.00	200,000.00	250,000.00	200,000.00
8.4.2	FONDO DE COMPENSACIÓN ISAN	113,952.00	9,496.00	9,496.00	9,496.00	9,496.00	9,496.00	9,496.00	9,496.00	9,496.00	9,496.00	9,496.00	9,496.00	9,496.00
8.4.5	OTROS INCENTIVOS ECONÓMICOS	3,836,432.04	319,702.67	319,702.67	319,702.67	319,702.67	319,702.67	319,702.67	319,702.67	319,702.67	319,702.67	319,702.67	319,702.67	319,702.67
	<b>TOTAL</b>	<b>316,605,798.12</b>	<b>28,284,635.63</b>	<b>29,214,845.71</b>	<b>27,930,190.11</b>	<b>26,940,924.54</b>	<b>28,011,733.90</b>	<b>27,878,466.86</b>	<b>28,913,854.18</b>	<b>26,796,444.02</b>	<b>27,811,934.69</b>	<b>26,801,846.05</b>	<b>18,888,414.11</b>	<b>19,132,508.32</b>

**PRESUPUESTO DE EGRESOS CALENDARIZADO PARA EL EJERCICIO FISCAL 2023**

COG	NOMBRE	TOTAL	ENERO	FEBRERO	MARZO	ABRIL	MAYO	JUNIO	JULIO	AGOSTO	SEPTIEMBRE	OCTUBRE	NOVIEMBRE	DECIEMBRE
1.1.1.1	DIETAS	3,123,252.00	260,271.00	260,271.00	260,271.00	260,271.00	260,271.00	260,271.00	260,271.00	260,271.00	260,271.00	260,271.00	260,271.00	260,271.00
1.1.3.1	SUELDOS A FUNCIONARIOS	8,447,087.15	703,924.25	703,923.90	703,923.90	703,923.90	703,923.90	703,923.90	703,923.90	703,923.90	703,923.90	703,923.90	703,923.90	703,923.90
1.1.3.2	SUELDOS AL PERSONAL	50,679,300.00	4,223,275.00	4,223,275.00	4,223,275.00	4,223,275.00	4,223,275.00	4,223,275.00	4,223,275.00	4,223,275.00	4,223,275.00	4,223,275.00	4,223,275.00	4,223,275.00
1.1.3.3	SUELDOS A TRABAJADORES	6,196,899.60	516,408.30	516,408.30	516,408.30	516,408.30	516,408.30	516,408.30	516,408.30	516,408.30	516,408.30	516,408.30	516,408.30	516,408.30
1.2.2.1	SUELDOS AL PERSONAL EVENTUAL	12,675,420.00	1,056,285.00	1,056,285.00	1,056,285.00	1,056,285.00	1,056,285.00	1,056,285.00	1,056,285.00	1,056,285.00	1,056,285.00	1,056,285.00	1,056,285.00	1,056,285.00
1.3.1.2	PRIMA QUINQUENAL	113,400.00	9,450.00	9,450.00	9,450.00	9,450.00	9,450.00	9,450.00	9,450.00	9,450.00	9,450.00	9,450.00	9,450.00	9,450.00
1.3.2.2	PRIMA VACACIONAL AL PERSONAL	2,184,164.85	-	-	-	-	-	1,094,345.22	-	-	-	-	1,089,819.63	-
1.3.2.3	PRIMA VACACIONAL A TRABAJADORES	309,844.98	-	-	-	-	-	154,922.49	-	-	-	-	154,922.49	-
1.3.2.7	GRATIFICACIÓN FIN DE AÑO AL PERSONAL	4,800,000.00	-	-	-	-	-	-	-	-	-	-	-	4,800,000.00
1.3.2.8	GRATIFICACIÓN FIN DE AÑO TRABAJADORES	1,274,478.00	-	-	-	-	-	-	-	-	-	-	-	1,274,478.00
1.3.4.2	COMPENSACIONES AL PERSONAL	1,461,600.00	55,800.00	27,000.00	13,000.00	13,000.00	8,000.00	6,900.00	6,900.00	1,200,000.00	79,000.00	6,000.00	6,000.00	40,000.00
1.3.4.3	COMPENSACIONES A TRABAJADORES	56,300.00	100.00	200.00	-	-	-	-	28,000.00	28,000.00	-	-	-	-
1.2.2.2	COMPENSACIÓN AL PERSONAL EVENTUAL	21,000.00	800.00	8,800.00	800.00	800.00	800.00	800.00	800.00	800.00	800.00	2,000.00	800.00	3,000.00
1.4.4.3	CUOTAS SEGURO DE VIDA A TRABAJADORES	220,000.00	-	-	220,000.00	-	-	-	-	-	-	-	-	-
1.5.2.2	INDEMNIZACIÓN Y LIQUIDACIÓN AL PERSONAL	2,950,000.00	-	500,000.00	500,000.00	-	500,000.00	500,000.00	100,000.00	200,000.00	250,000.00	400,000.00	-	-
1.5.2.3	INDEMNIZACIÓN Y LIQUID. A TRABAJADORES	250,000.00	-	-	-	-	-	250,000.00	-	-	-	-	-	-
1.5.9.D	OTRAS PERCEPCIONES A TRABAJADORES	120,000.00	10,000.00	10,000.00	10,000.00	10,000.00	10,000.00	10,000.00	10,000.00	10,000.00	10,000.00	10,000.00	10,000.00	10,000.00
1.5.4.L	SERVICIO MÉDICO AL PERSONAL	550,000.00	-	50,000.00	50,000.00	50,000.00	50,000.00	50,000.00	50,000.00	50,000.00	50,000.00	50,000.00	50,000.00	50,000.00
1.5.4.M	SERVICIO MÉDICO A TRABAJADORES	227,000.00	10,000.00	12,000.00	20,000.00	10,000.00	15,000.00	40,000.00	10,000.00	50,000.00	10,000.00	10,000.00	20,000.00	20,000.00
1.5.9.2	CUOTAS DESPENSA AL PERSONAL	600,000.00	50,000.00	50,000.00	50,000.00	50,000.00	50,000.00	50,000.00	50,000.00	50,000.00	50,000.00	50,000.00	50,000.00	50,000.00
1.5.9.3	CUOTAS DESPENSA A TRABAJADORES	222,000.00	18,500.00	18,500.00	18,500.00	18,500.00	18,500.00	18,500.00	18,500.00	18,500.00	18,500.00	18,500.00	18,500.00	18,500.00
2.1.1.1	MATERIALES, UTIL.Y EQPOS MEN. D/OFICINA	1,263,000.00	35,000.00	125,000.00	180,000.00	50,000.00	50,000.00	190,000.00	220,000.00	70,000.00	60,000.00	88,000.00	105,000.00	90,000.00
2.1.2.1	MATERIALES Y ÚTILES D/IMPRES. Y REPROD.	85,724.67	3,275.71	10,085.87	9,964.40	7,226.81	2,422.01	7,952.41	16,527.35	2,600.00	7,877.90	4,930.00	7,932.21	4,930.00
2.1.4.1	MAT.UTIL.Y EQPOS MEN.TECN.D/L INF.Y COM.	517,273.81	16,303.35	53,769.51	5,813.80	42,773.56	75,791.00	51,713.92	58,795.88	142,527.82	26,781.99	9,409.99	24,183.00	9,409.99
2.1.5.1	MATERIAL IMPRESO E INFORMACIÓN DIGITAL	89,853.13	-	1,472.01	1,682.00	-	5,067.72	8,545.00	3,572.80	22,736.00	540.00	23,118.80	-	23,118.80
2.1.6.1	MATERIAL DE LIMPIEZA	985,493.29	7,208.16	175,180.85	29,357.42	10,103.90	149,388.53	11,759.83	77,728.66	100,000.72	13,026.56	197,165.90	17,406.86	197,165.90
2.1.7.1	MATERIALES Y ÚTILES DE ENSEÑANZA	900.00	900.00	-	-	-	-	-	-	-	-	-	-	-
2.1.8.1	MAT. P/EL REG. E INDENT. BIENES Y PERS.	881,236.00	67,215.00	144,330.00	96,220.00	15,395.00	115,464.00	96,220.00	28,866.00	115,464.00	96,220.00	28,866.00	48,110.00	28,866.00

2.2.1.1	PRODUCTOS ALIMENTICIOS PARA PERSONAS	910,891.31	3,071.71	7,851.98	13,832.79	4,176.03	30,551.46	67,701.66	56,978.79	295,214.81	43,240.18	101,031.40	186,209.10	101,031.40
2.2.2.1	PRODUCTOS ALIMENTICIOS PARA ANIMALES	144,714.64	-	12,412.00	17,492.80	18,223.60	18,223.60	-	31,197.04	-	35,559.80	-	11,605.80	-
2.2.3.1	UTENSILIOS P/EL SERVICIO. D/ALIMENT.	8,530.22	-	-	950.01	-	-	4,574.49	1,349.00	-	860.72	398.00	-	398.00
2.4.1.1	PRODUCTOS MINERALES NO METÁLICOS	109,858.79	6,565.16	19,237.00	17,687.84	-	9,356.25	20,752.42	8,259.20	5,819.98	3,546.06	556.80	17,521.28	556.80
2.4.2.1	CEMENTO Y PRODUCTOS DE CONCRETO	264,684.63	23,283.01	30,883.00	42,266.28	4,835.05	21,484.27	22,982.97	29,017.06	41,922.58	12,156.98	17,176.22	1,500.99	17,176.22
2.4.3.1	CAL, YESO Y PRODUCTOS DE YESO	43,607.59	7,074.71	14,074.32	5,286.78	-	290.00	2,076.94	-	10,870.92	359.97	1,721.98	129.99	1,721.98
2.4.4.1	MADERA Y PRODUCTOS DE MADERA	4,248.20	686.20	-	366.00	-	-	-	-	-	730.80	-	2,465.20	-
2.4.5.1	VIDRIO Y PRODUCTOS DE VIDRIO	23,013.98	-	-	571.00	-	-	4,799.41	7,767.00	5,491.77	-	2,192.40	-	2,192.40
2.4.6.1	MATERIAL ELÉCTRICO Y ELECTRÓNICO	6,240,800.00	11,300.00	27,500.00	530,000.00	2,000,000.00	100,000.00	50,000.00	300,000.00	3,000,000.00	35,000.00	52,000.00	135,000.00	-
2.4.7.1	ARTÍCULOS METÁLICOS PARA LA CONSTRUCCIÓN	224,170.66	17,444.65	36,816.56	8,415.38	-	98,558.08	13,275.47	15,078.14	15,904.40	6,560.99	4,848.08	2,420.83	4,848.08
2.4.8.1	MATERIALES COMPLEMENTARIOS	82,582.13	2,599.94	10,195.92	-	-	3,448.75	-	8,276.00	4,707.28	41,069.04	1,113.60	10,058.00	1,113.60
2.4.9.1	OTROS MATERIALES Y ART.D.CONST.Y REPAR.	551,712.20	26,715.15	46,635.60	80,331.93	55,641.66	5,742.48	74,023.87	113,169.23	30,247.33	12,469.92	15,490.27	75,754.49	15,490.27
2.5.2.1	FERTILIZANTES, PESTIC.Y OTROS AGROQ.	1,326.00	-	-	-	-	-	1,326.00	-	-	-	-	-	-
2.5.3.1	MEDICINAS Y PRODUCTOS FARMACÉUTICOS	61,179.90	4,024.77	-	4,630.79	-	3,038.07	4,023.46	13,655.80	3,443.00	1,855.00	2,355.00	21,799.01	2,355.00
2.5.4.1	MATERIALES, ACCES.Y SUMIN.MÉDICOS	240,094.59	-	-	476.77	14,679.26	3,551.86	24,735.11	56,329.23	31,490.05	6,242.83	6,257.74	90,074.00	6,257.74
2.5.5.1	MATERIALES, ACCES.Y SUMIN.D/LABORATORIO	9,164.00	-	-	-	9,164.00	-	-	-	-	-	-	-	-
2.5.6.1	FIBRAS SINT.HULES, PLÁST.Y DERIVADOS	32,265.00	-	-	5,593.41	412.01	5,875.40	5,113.99	3,121.19	1,878.66	1,792.55	-	8,477.79	-
2.5.9.1	OTROS PRODUCTOS QUÍMICOS	450.00	-	450.00	-	-	-	-	-	-	-	-	-	-
2.6.1.1	COMBUSTIBLES, LUBRICANTES Y ADITIVOS	11,750,700.00	105,700.00	1,500,000.00	170,000.00	900,000.00	1,010,000.00	995,000.00	1,910,000.00	1,120,000.00	760,000.00	1,050,000.00	1,180,000.00	1,050,000.00
2.7.1.1	VESTUARIO Y UNIFORMES	2,534,700.00	12,000.00	-	-	-	-	133,300.00	9,000.00	30,000.00	133,900.00	16,500.00	-	2,200,000.00
2.7.2.1	PRENDAS DE SEG. Y PROT. PERSONAL	245,000.00	-	-	-	-	-	245,000.00	-	-	-	-	-	-
2.7.3.1	ARTÍCULOS DEPORTIVOS	15,000.00	-	-	-	-	15,000.00	-	-	-	-	-	-	-
2.7.4.1	PRODUCTOS TEXTILES	3,500.00	-	1,000.00	-	1,000.00	-	-	1,000.00	-	-	-	500.00	-
2.9.1.1	HERRAMIENTAS MENORES	331,902.09	4,499.98	8,524.22	32,800.65	30.91	8,868.06	32,059.59	4,296.08	148,424.45	37,760.82	4,020.18	46,596.97	4,020.18
2.9.2.1	REFACCIONES Y ACCES. MEN. D/EDIFICIOS	59,244.64	1,067.00	9,648.50	6,213.55	157.99	1,110.39	17,767.80	5,267.98	3,132.44	1,572.80	510.40	12,285.39	510.40
2.9.3.1	REF.Y ACC.MEN.MOB.EQPO D/ADM.EDUC.Y REC.	36,486.05	3,597.00	7,308.00	14,277.08	2,824.00	-	8,479.97	-	-	-	-	-	-
2.9.4.1	REF.Y ACC.MEN.EQPO D/CÓMP.Y TEC. D/INF.	46,477.34	-	11,701.08	762.35	-	8,667.01	427.99	7,602.89	8,352.00	-	4,482.01	-	4,482.01
2.9.6.1	REFACCIONES Y ACCES.MEN.D/EQPO D/TRANSP.	2,354,404.88	51,259.86	349,697.45	79,186.62	61,007.24	401,115.49	333,166.68	140,248.04	161,970.00	117,872.56	129,210.62	400,459.70	129,210.62
2.9.8.1	REFACCIONES Y ACC. MEN.D/MAQ.Y OTROS EQ.	23,442.44	-	-	2,186.60	21,255.84	-	-	-	-	-	-	-	-
2.9.9.1	REFAC.Y OTROS ACC.MEN.OTROS BIEN.MUEB.	359,040.72	-	764.46	2,491.00	6,397.40	1,887.60	57,440.12	18,411.30	116,416.74	115,785.98	6,729.60	25,986.92	6,729.60
3.1.1.1	ENERGÍA ELÉCTRICA	10,444,652.00	963,218.00	932,763.00	810,024.00	811,061.00	1,121,006.00	124,223.00	1,159,130.00	156,954.00	1,111,228.00	1,625,275.00	4,495.00	1,625,275.00
3.1.2.1	GAS	358,506.09	-	66,598.00	66,839.76	-	-	69,250.00	40,385.39	37,416.05	42,293.10	1,000.00	33,723.79	1,000.00
3.1.3.1	AGUA	26,410.00	-	2,298.00	-	-	2,444.00	800.00	5,200.00	4,968.00	5,500.00	2,600.00	-	2,600.00
3.1.4.1	TELEFONÍA TRADICIONAL	716,582.17	4,498.00	129,627.35	68,992.34	3,132.00	124,901.68	67,119.34	64,164.34	2,584.00	123,780.44	61,775.34	4,232.00	61,775.34

3.1.5.1	TELEFONÍA CELULAR	6,000.00	-	-	-	-	200.00	2,400.00	600.00	-	200.00	200.00	2,200.00	200.00
3.1.6.1	SERVICIOS DE TELECOM. Y SATÉLITES	3,090.00	-	-	-	330.00	360.00	330.00	360.00	330.00	360.00	330.00	360.00	330.00
3.1.7.1	SERV.D/ACC.D/INTER.REDES Y PROC.D/INF.	17,510.00	-	1,230.00	620.00	-	290.00	290.00	-	15,080.00	-	-	-	-
3.1.8.1	SERVICIOS POSTALES Y TELEGRÁFICOS	12,343.39	-	2,002.50	1,112.97	346.02	330.00	5,702.69	125.50	818.22	125.50	690.00	399.99	690.00
3.2.2.1	ARRENDAMIENTO DE EDIFICIOS	737,257.42	53,514.36	53,514.36	33,434.75	62,898.75	62,898.75	62,898.75	62,898.75	69,039.79	69,039.79	69,039.79	69,039.79	69,039.79
3.2.3.1	ARREND.D/MOB.Y EPO.D/ADMÓN.EDUC.Y REC.	575,020.30	-	73,834.20	68,812.01	65,892.00	65,892.02	65,892.02	65,892.01	65,892.02	65,892.02	-	37,022.00	-
3.2.5.1	ARRENDAMIENTO DE EQUIPO DE TRANSPORTE	282,832.00	-	3,700.00	-	-	6,300.00	-	-	-	-	53,360.00	166,112.00	53,360.00
3.2.6.1	ARRENDAMIENTO D/MAQ. OTROS EQPOS Y HERR.	51,995.88	33,550.88	-	8,616.00	9,829.00	-	-	-	-	-	-	-	-
3.2.7.1	ARRENDAMIENTOS DE ACTIVOS INTANGIBLES	8,500.00	-	-	-	-	8,500.00	-	-	-	-	-	-	-
3.2.9.1	OTROS ARRENDAMIENTOS	1,186,942.42	9,048.00	104,709.20	86,877.04	45,380.40	20,566.80	42,693.80	55,903.00	-	4,408.00	208,494.19	400,367.80	208,494.19
3.3.1.1	SERV. LEG.D/CONT.AUDIT.Y RELACIONADOS	2,287,275.00	-	-	-	-	-	-	2,287,275.00	-	-	-	-	-
3.3.2.1	SERV.D/DIS.ARQ. ING.Y ACTIV.RELACIONADAS	680,475.00	-	42,410.00	37,065.00	21,205.00	-	76,885.00	65,700.00	61,600.00	21,205.00	63,600.00	227,190.00	63,615.00
3.3.3.1	SERV.D/CONS.ADVA.PROC.TÉC.Y TEC.D/L INF.	2,619,890.00	-	280,305.00	189,820.00	80,955.00	470,150.00	790,700.00	280,300.00	235,060.00	52,600.00	-	240,000.00	-
3.3.4.1	SERVICIOS DE CAPACITACIÓN	34,128.00	-	-	-	-	-	-	10,000.00	-	24,128.00	-	-	-
3.3.6.1	SERV.D/APOYO ADM.TRAD.FOT.E IMPRES.	868,840.00	-	27,300.00	5,000.00	6,300.00	11,210.00	208,600.00	75,400.00	33,900.00	81,850.00	158,470.00	102,310.00	158,500.00
3.3.9.1	SERV. PROFES.CIENT.Y TÉCN.INTEGRALES	6,438,792.50	-	-	81,200.00	-	55,041.58	123,076.00	5,548,844.92	581,120.00	49,510.00	-	-	-
3.4.1.1	SERVICIOS FINAN.Y BANCARIOS	16,456.00	2,380.00	425.00	116.00	-	-	1,150.00	-	-	-	1,600.00	9,200.00	1,585.00
3.4.5.1	SEGURO DE BIENES PATRIMONIALES	254,883.49	-	-	-	40,877.61	40,630.88	-	-	-	101,700.00	9,300.00	53,125.00	9,250.00
3.5.1.1	CONSERV.Y MANTTO MENOR D/INMUEBLES	2,059,718.00	116,975.00	53,608.00	114,450.00	56,925.00	73,875.00	98,655.00	311,180.00	352,200.00	189,400.00	143,850.00	404,800.00	143,800.00
3.5.2.1	INST.REP.Y MANT.MOB.Y EQ.ADM.EDUC.Y REC.	4,426.00	-	-	-	200.00	-	290.00	2,436.00	-	-	-	1,500.00	-
3.5.3.1	INST.REP.Y MANT.EQ.COM.Y TEC.D/L INF.	161,984.00	3,050.00	2,204.00	1,840.00	780.01	72,585.00	3,385.00	1,810.00	2,850.00	200.00	2,199.99	68,880.00	2,200.00
3.5.4.1	INST.REP.Y MANTTO.D/EQ.E INST.MÉD.Y LAB.	3,016.00	-	-	-	-	-	3,016.00	-	-	-	-	-	-
3.5.5.1	REPAR.Y MANTTO D/EQ.D/TRANSPORTE	1,318,006.00	40,000.00	15,500.00	105,100.00	103,225.00	284,850.00	12,310.00	82,080.00	180,031.00	86,990.00	65,150.00	277,620.00	65,150.00
3.5.7.1	INST.REP.Y MANT.D/MAQ.OTROS EQ.Y HERR.	26,816.00	4,872.00	-	1,856.00	6,148.00	5,700.00	-	-	8,240.00	-	-	-	-
3.5.8.1	SERV.D/LIMPIEZA Y MANEJO DE DESECHOS	31,664.00	-	29,750.00	-	-	-	-	-	-	638.00	638.00	-	638.00
3.5.9.1	SERVICIOS DE JARDINERÍA Y FUMIGACIÓN	264,954.00	-	4,872.00	23,776.00	-	-	46,680.00	-	52,424.00	47,552.00	-	89,650.00	-
3.6.1.1	DIF.RAD.TV.Y MED.D/MEN.S/PRO.ACT.GUB.	2,303,490.00	6,640.00	276,000.00	312,500.00	180,000.00	79,880.00	232,800.00	336,290.00	106,650.00	183,700.00	185,060.00	218,970.00	185,000.00
3.6.3.1	SERV.D/CREAT.PREP.Y PRO.PUB.EXC.INT.	48,720.00	-	-	-	-	-	-	-	-	-	-	48,720.00	-
3.6.6.1	SERV.D/CREAC. Y DIF.CONT.EXC.ATRAV.INT.	271,440.00	-	-	30,160.00	30,160.00	30,160.00	-	30,160.00	30,160.00	30,160.00	30,160.00	30,160.00	30,160.00
3.6.9.1	OTROS SERVICIOS DE INFORMACIÓN	492,884.00	-	53,940.00	-	46,400.00	-	46,400.00	92,800.00	46,400.00	46,400.00	46,400.00	67,744.00	46,400.00
3.7.2.1	PASAJES TERRESTRES	77,431.00	3,300.00	3,503.00	6,200.00	6,015.00	5,120.00	8,395.00	5,134.00	4,555.00	14,617.00	4,566.00	11,460.00	4,566.00
3.7.8.1	SERVICIOS INTEG.RD/TRASL.Y VIÁTICOS	88,052.00	-	-	2,800.00	-	-	2,800.00	-	24,240.00	10,440.00	9,000.00	29,772.00	9,000.00
3.7.9.1	OTROS SERVICIOS DE TRASLADO Y HOSPEDAJE	83,320.00	-	3,165.00	1,000.00	2,050.00	2,060.00	1,490.00	-	35,752.00	6,158.00	1,000.00	29,645.00	1,000.00
3.8.2.1	GASTOS DE ORDEN SOCIAL Y CULTURAL	39,355,107.57	-	440,000.00	325,000.00	395,000.00	2,360,000.00	320,107.57	8,695,000.00	19,500,000.00	2,200,000.00	2,320,000.00	490,000.00	2,310,000.00

3.9.1.1	SERVICIOS FUNERARIOS Y DE CEMENTERIOS	5,000.00	-	-	-	-	-	-	-	5,000.00	-	-	-	-
3.9.2	IMPUESTOS Y DERECHOS	6,818,000.00	1,250,000.00	10,000.00	10,000.00	775,000.00	45,000.00	35,000.00	854,000.00	35,000.00	34,000.00	910,000.00	1,950,000.00	910,000.00
3.9.4.1	SENTENCIAS Y RESOL.P/AUTOR.COMPETENTE	86,400.00	-	81,400.00	-	-	5,000.00	-	-	-	-	-	-	-
3.9.5.1	PENAS, MULTAS, ACCES.Y ACTUALIZACIONES	64,094.13	-	-	-	10,452.00	-	-	-	53,642.13	-	-	-	-
3.9.8.1	IMP.S/ NOMINAS Y OTROS DER.REL. LABORAL	3,989,480.00	422,872.00	223,460.00	1,298,895.00	229,062.00	227,011.00	195,925.00	236,062.00	202,084.00	234,747.00	196,802.00	194,560.00	328,000.00
4.2.1.1	TRANSF.OT.ENT.PARAES.N/EMP. Y N/FINAN	1,235,234.73	-	156,067.00	252,100.00	-	154,137.00	110,137.00	255,613.73	-	146,949.00	-	160,231.00	-
4.3.4.1	SUBS. A LA PREST.D/SERVICIOS PÚBLICOS	3,722,021.65	287,000.00	351,505.00	296,335.00	268,226.65	341,695.00	316,040.00	329,920.00	315,000.00	270,000.00	325,000.00	297,000.00	324,300.00
4.4.1.1	AYUDAS SOCIALES A PERSONAS	5,509,000.00	320,000.00	665,000.00	655,000.00	255,000.00	197,000.00	240,000.00	630,000.00	540,000.00	550,000.00	375,000.00	707,000.00	375,000.00
4.4.3.1	AYUDAS SOC.A INSTIT. DE ENSEÑANZA	961,530.00	37,000.00	20,230.00	24,200.00	31,000.00	119,400.00	75,500.00	362,500.00	65,000.00	27,000.00	27,800.00	144,000.00	27,900.00
4.4.5.1	AYUDAS SOC.A INSTIT.S/FINES DE LUCRO	1,002,237.00	70,700.00	42,350.00	50,542.00	50,775.00	27,700.00	44,500.00	197,400.00	41,600.00	27,760.00	168,850.00	111,160.00	168,900.00
4.5.1.1	PENSIONES	5,281,392.00	440,116.00	440,116.00	440,116.00	440,116.00	440,116.00	440,116.00	440,116.00	440,116.00	440,116.00	440,116.00	440,116.00	440,116.00
4.8.1.1	DONATIVOS A INSTIT.SIN FINES DE LUCRO	733,000.00	-	-	-	7,000.00	-	342,000.00	314,000.00	21,000.00	14,000.00	7,000.00	21,000.00	7,000.00
5.1.1.1	MUEBLES DE OFICINA Y ESTANTERÍA	56,013.00	-	-	7,250.00	7,350.00	-	20,214.00	-	-	-	7,200.00	6,799.00	7,200.00
5.1.2.1	MUEBLES EXCEPTO DE OFICINA Y ESTANTERÍA	68,616.40	-	-	-	-	-	-	68,616.40	-	-	-	-	-
5.1.5.1	EQUIPO DE CÔMP. Y D/TECN.D/LA INFORMACIÓN	504,150.50	68,290.00	25,349.00	52,510.50	17,300.00	60,195.00	43,616.00	64,890.00	-	-	-	172,000.00	-
5.1.9.1	OTROS MOBILIARIOS Y EQPOS DE ADMÓN	176,630.00	-	-	-	-	122,110.00	-	-	-	-	-	54,520.00	-
5.2.1.1	EQUIPOS Y APARATOS AUDIOVISUALES	12,490.00	-	-	-	-	-	12,490.00	-	-	-	-	-	-
5.2.9.1	OTRO MOBILIARIO Y EQPO EDUC. Y RECREATIVO	2,075,240.00	-	-	-	-	-	-	-	-	1,479,000.00	8,120.00	580,000.00	8,120.00
5.3.1.1	EQUIPO MÉDICO Y DE LABORATORIO	214,940.00	-	-	-	-	-	-	-	-	8,940.00	-	206,000.00	-
5.4.1.1	VEHÍCULOS Y EQUIPO TERRESTRE	4,890,600.00	-	210,000.00	1,108,000.00	1,813,400.00	876,400.00	-	882,800.00	-	-	-	-	-
5.4.2.1	CARROCERÍAS Y REMOLQUES	3,688,800.00	-	-	-	-	-	-	-	-	-	1,844,400.00	-	1,844,400.00
5.6.2.1	MAQUINARIA Y EQUIPO INDUSTRIAL	40,800.00	-	-	40,800.00	-	-	-	-	-	-	-	-	-
5.6.5.1	EQUIPO DE COMUN.Y TELECOMUNICACIÓN	74,008.00	-	-	-	-	53,128.00	-	-	-	-	-	20,880.00	-
5.6.7.1	HERRAMIENTAS Y MÁQUINAS - HERRAMIENTA	179,079.00	-	-	162,614.00	-	-	-	-	16,465.00	-	-	-	-
5.6.9.1	OTROS EQUIPOS	24,000.00	-	-	-	-	-	24,000.00	-	-	-	-	-	-
6.1.2.2	CONSTRUCCIÓN NUEVA P/EDIFIC.N/HABIT.	7,300,000.00	-	-	-	-	-	-	7,300,000.00	-	-	-	-	-
6.1.2.3	AMP. Y REHABILITACIÓN D/L CONST.N/HABIT.	5,000,000.00	-	-	-	-	-	-	-	-	5,000,000.00	-	-	-
6.1.3.2	CONST.OBR ABAST.AGUA.PETR.GAS.ELECT.TEL	6,000,000.00	-	-	-	-	-	-	-	3,000,000.00	-	3,000,000.00	-	-
6.1.4.2	CONST.OBRAS D/URBAN.P/LA DOT.D/SERV.	15,795,000.00	-	-	-	-	-	-	6,600,000.00	3,700,000.00	595,000.00	2,290,000.00	2,610,000.00	-
6.1.4.3	AMP.D/REHABILIT.D/OBR D/URBANIZACIÓN	25,860,212.00	-	-	-	-	-	2,600,000.00	2,870,000.00	3,500,000.00	3,000,000.00	3,700,000.00	2,900,000.00	7,290,212.00
6.2.2.2	CONSTRUCCIÓN NUEVA P/EDIFIC.N/HABIT.	5,300,000.00	-	-	-	-	-	-	-	4,000,000.00	-	650,000.00	650,000.00	-
6.2.2.3	AMP. Y REHAB.D/LAS CONSTRUC.N/HABITAC.	8,700,000.00	-	-	-	-	-	-	-	-	5,000,000.00	700,000.00	3,000,000.00	-
	<b>TOTAL</b>	<b>316,605,798.12</b>	<b>11,462,629.15</b>	<b>14,879,387.14</b>	<b>15,792,344.82</b>	<b>16,027,008.90</b>	<b>17,140,658.94</b>	<b>18,347,177.18</b>	<b>50,874,314.90</b>	<b>51,408,699.36</b>	<b>30,208,283.50</b>	<b>28,798,244.50</b>	<b>27,945,097.22</b>	<b>33,721,952.51</b>



En el encabezado un logo que dice Huamantla. Pueblo Mágico. Un logo que dice Huamantla. Salvando con Acciones. 2021-2024.

Al margen un sello con el Escudo Nacional que dice Estados Unidos Mexicanos. Secretaría del Ayuntamiento. H. Ayuntamiento Constitucional de Huamantla, Tlax. 2021-2024.

## **ANEXO II**

### **PRESUPUESTO DE EGRESOS DEL MUNICIPIO DE HUAMANTLA, TLAXCALA PARA EL EJERCICIO FISCAL 2023**

#### **TÍTULO PRIMERO**

#### **DE LAS ASIGNACIONES DEL PRESUPUESTO DE EGRESOS DEL MUNICIPIO DE HUAMANTLA, TLAXCALA**

#### **CAPÍTULO I**

#### **DISPOSICIONES GENERALES**

**ARTÍCULO 1.-** EL PRESENTE DECRETO TIENE COMO OBJETO INTEGRAR LA INFORMACIÓN PRESUPUESTAL CON BASE EN LO ESTABLECIDO EN LA LEY GENERAL DE CONTABILIDAD GUBERNAMENTAL Y ESPECIFICAR DE FORMA CLARA LAS REGULACIONES DEL EJERCICIO PRESUPUESTARIO QUE SE ENCUENTRAN CONTENIDAS EN LA CONSTITUCIÓN POLÍTICA DE LOS ESTADOS UNIDOS MEXICANOS, ARTÍCULO 91 FRACCIÓN IV PÁRRAFO QUINTO DE LA CONSTITUCIÓN POLÍTICA DEL ESTADO LIBRE Y SOBERANO DE TLAXCALA; ARTÍCULO 269, 275 Y 285 DEL CÓDIGO FINANCIERO PARA EL ESTADO LIBRE Y SOBERANO DE TLAXCALA Y SUS MUNICIPIOS; Y ARTÍCULOS 33 FRACCIÓN IV, 35, 36, 37, 38 Y 41 FRACCIÓN II DE LA LEY MUNICIPAL DEL ESTADO DE TLAXCALA Y DEMÁS LEGISLACIÓN APLICABLE A LA MATERIA.

EN LA EJECUCIÓN DEL GASTO PÚBLICO SE DEBERÁ CONSIDERAR COMO EJE ARTICULADOR EL PLAN MUNICIPAL DE DESARROLLO 2022-2024 Y EL PLAN ESTATAL DE DESARROLLO 2022-2024 TOMANDO EN CUENTA LOS COMPROMISOS, LOS OBJETIVOS Y LAS METAS CONTENIDOS EN LOS MISMOS.

SERÁ RESPONSABILIDAD DE LA TESORERÍA MUNICIPAL Y DE LA CONTRALORÍA DEL MUNICIPIO DE HUAMANTLA, TLAXCALA, EN EL ÁMBITO DE SUS RESPECTIVAS COMPETENCIAS, CUMPLIR Y HACER CUMPLIR LAS DISPOSICIONES ESTABLECIDAS EN EL PRESENTE DECRETO.

LA INTERPRETACIÓN DEL PRESENTE DOCUMENTO PARA EFECTOS ADMINISTRATIVOS, CORRESPONDE A LA TESORERÍA Y A LA CONTRALORÍA MUNICIPAL DE HUAMANTLA, TLAXCALA, EN EL ÁMBITO DE SUS ATRIBUCIONES, CONFORME A LAS DISPOSICIONES Y DEFINICIONES QUE ESTABLEZCA EL CÓDIGO FINANCIERO PARA LOS MUNICIPIOS DEL ESTADO DE TLAXCALA Y LA LEY MUNICIPAL PARA EL ESTADO DE TLAXCALA. LO ANTERIOR, SIN PERJUICIO DE LA INTERPRETACIÓN QUE CORRESPONDA A OTRAS AUTORIDADES EN EL ÁMBITO DE SUS RESPECTIVAS COMPETENCIAS.

**ARTÍCULO 2.-** PARA LOS EFECTOS DE ESTE DECRETO SE ENTENDERÁ POR:

- I. ADQUISICIONES PÚBLICAS:** TODA CLASE DE CONVENIOS O CONTRATOS, CUALQUIERA QUE SEA SU DENOMINACIÓN LEGAL, QUE EL MUNICIPIO, SUS DEPENDENCIAS O ENTIDADES CELEBREN PARA LA COMPRA DE INSUMOS, MATERIALES, MERCANCÍAS, MATERIAS PRIMAS Y BIENES MUEBLES QUE TENGAN POR OBJETO CUBRIR LAS NECESIDADES COMUNES DE LAS DEPENDENCIAS DE LA ADMINISTRACIÓN PÚBLICA MUNICIPAL, ASÍ COMO AQUELLOS BIENES NECESARIOS PARA LA REALIZACIÓN DE FUNCIONES ESPECÍFICAS.
- II. AHORRO PRESUPUESTARIO:** LOS REMANENTES DE RECURSOS DEL PRESUPUESTO MODIFICADO UNA VEZ QUE SE HAYAN CUMPLIDO LAS METAS ESTABLECIDAS.
- III. AYUNTAMIENTO:** CONSTITUYE LA AUTORIDAD MÁXIMA EN EL MUNICIPIO, ES INDEPENDIENTE, Y NO HABRÁ AUTORIDAD INTERMEDIA ENTRE ÉSTE Y EL GOBIERNO DEL ESTADO. COMO CUERPO COLEGIADO, TIENE CARÁCTER DELIBERANTE, DECISORIO, Y REPRESENTANTE DEL MUNICIPIO.
- IV. CLASIFICACIÓN ADMINISTRATIVA:** CLASIFICACIÓN PRESUPUESTAL QUE TIENE COMO PROPÓSITOS BÁSICOS IDENTIFICAR LAS UNIDADES ADMINISTRATIVAS A TRAVÉS DE LAS CUALES SE REALIZA LA ASIGNACIÓN, GESTIÓN Y RENDICIÓN DE LOS RECURSOS FINANCIEROS PÚBLICOS, ASÍ COMO ESTABLECER LAS BASES INSTITUCIONALES Y SECTORIALES PARA LA ELABORACIÓN Y ANÁLISIS DE LAS ESTADÍSTICAS FISCALES, ORGANIZADAS Y AGREGADAS, MEDIANTE SU INTEGRACIÓN Y CONSOLIDACIÓN, TAL COMO LO REQUIEREN LAS MEJORES PRÁCTICAS Y LOS MODELOS UNIVERSALES ESTABLECIDOS EN LA MATERIA. ESTA CLASIFICACIÓN ADEMÁS PERMITE DELIMITAR CON PRECISIÓN EL ÁMBITO DE SECTOR PÚBLICO DE CADA ORDEN DE GOBIERNO Y POR ENDE LOS ALCANCES DE SU PROBABLE RESPONSABILIDAD FISCAL Y CUASI FISCAL.
- V. CLASIFICACIÓN ECONÓMICA:** CLASIFICACIÓN PRESUPUESTAL DE LAS TRANSACCIONES DE LOS ENTES PÚBLICOS QUE PERMITE ORDENAR A ÉSTAS DE ACUERDO CON SU NATURALEZA ECONÓMICA, CON EL PROPÓSITO GENERAL DE ANALIZAR Y EVALUAR EL IMPACTO DE LA POLÍTICA Y GESTIÓN FISCAL Y SUS COMPONENTES SOBRE LA ECONOMÍA EN GENERAL.

- VI. CLASIFICACIÓN FUNCIONAL DEL GASTO:** CLASIFICACIÓN PRESUPUESTAL QUE AGRUPA LOS GASTOS SEGÚN LOS PROPÓSITOS U OBJETIVOS SOCIOECONÓMICOS QUE PERSIGUEN LOS DIFERENTES ENTES PÚBLICOS.
- VII. CLASIFICACIÓN POR FUENTE DE FINANCIAMIENTO:** CLASIFICACIÓN PRESUPUESTAL QUE CONSISTE EN PRESENTAR LOS GASTOS PÚBLICOS SEGÚN LOS AGREGADOS GENÉRICOS DE LOS RECURSOS EMPLEADOS PARA SU FINANCIAMIENTO. ESTA CLASIFICACIÓN PERMITE IDENTIFICAR LAS FUENTES U ORÍGENES DE LOS INGRESOS QUE FINANCIAN LOS EGRESOS Y PRECISAR LA ORIENTACIÓN ESPECÍFICA DE CADA FUENTE A EFECTO DE CONTROLAR SU APLICACIÓN.
- VIII. CLASIFICADOR POR OBJETO DEL GASTO:** REÚNE EN FORMA SISTEMÁTICA Y HOMOGÉNEA TODOS LOS CONCEPTOS DE GASTOS DESCRITOS. EN ESE ORDEN, SE CONSTITUYE EN UN ELEMENTO FUNDAMENTAL DEL SISTEMA GENERAL DE CUENTAS DONDE CADA COMPONENTE DESTACA ASPECTOS CONCRETOS DEL PRESUPUESTO Y SUMINISTRA INFORMACIÓN QUE ATIENDE A NECESIDADES DIFERENTES PERO ENLAZADAS, PERMITIENDO EL VÍNCULO CON LA CONTABILIDAD.
- IX. CLASIFICACIÓN POR TIPO DE GASTO:** CLASIFICACIÓN PRESUPUESTAL QUE RELACIONA LAS TRANSACCIONES PÚBLICAS QUE GENERAN GASTOS CON LOS GRANDES AGREGADOS DE LA CLASIFICACIÓN ECONÓMICA PRESENTÁNDOLOS EN CORRIENTE, DE CAPITAL Y AMORTIZACIÓN DE LA DEUDA Y DISMINUCIÓN DE PASIVOS.
- X. CLASIFICACIÓN PROGRAMÁTICA:** CLASIFICACIÓN PRESUPUESTAL QUE ESTABLECE LA CLASIFICACIÓN DE LOS PROGRAMAS PRESUPUESTARIOS DE LOS ENTES PÚBLICOS, QUE PERMITIRÁ ORGANIZAR, EN FORMA REPRESENTATIVA Y HOMOGÉNEA, LAS ASIGNACIONES DE RECURSOS DE LOS PROGRAMAS PRESUPUESTARIOS.
- XI. DÉFICIT PRESUPUESTARIO:** EL FINANCIAMIENTO QUE CUBRE LA DIFERENCIA ENTRE LOS MONTOS PREVISTOS EN LA LEY DE INGRESOS MUNICIPAL Y EL PRESUPUESTO DE EGRESOS MUNICIPAL.
- XII. DEUDA PÚBLICA:** LAS OBLIGACIONES DE PASIVO, DIRECTAS O CONTINGENTES, DERIVADAS DE FINANCIAMIENTOS A CARGO DEL GOBIERNO MUNICIPAL, EN TÉRMINOS DE LAS DISPOSICIONES LEGALES APLICABLES, SIN PERJUICIO DE QUE DICHAS OBLIGACIONES TENGAN COMO PROPÓSITO OPERACIONES DE CANJE O REFINANCIAMIENTO.
- XIII. DEUDA PÚBLICA MUNICIPAL:** LA QUE CONTRAIGAN LOS MUNICIPIOS, POR CONDUCTO DE SUS AYUNTAMIENTOS, COMO RESPONSABLES DIRECTOS O COMO GARANTES, AVALISTAS, DEUDORES SOLIDARIOS, SUBSIDIARIOS O SUSTITUTOS DE LAS ENTIDADES DE LA ADMINISTRACIÓN PÚBLICA PARAMUNICIPAL A SU CARGO.

- XIV. ECONOMÍAS:** LOS REMANENTES DE RECURSOS NO DEVENGADOS DEL PRESUPUESTO MODIFICADO.
- XV. GASTO APROBADO:** ES EL QUE REFLEJA LAS ASIGNACIONES PRESUPUESTARIAS ANUALES COMPROMETIDAS EN EL PRESUPUESTO DE EGRESOS.
- XVI. GASTO DE CAPITAL:** SON LOS GASTOS DESTINADOS A LA INVERSIÓN DE CAPITAL Y LAS TRANSFERENCIAS A LOS OTROS COMPONENTES INSTITUCIONALES DEL SISTEMA ECONÓMICO QUE SE EFECTÚAN PARA FINANCIAR GASTOS DE ÉSTOS CON TAL PROPÓSITO.
- XVII. GASTO CORRIENTE:** SON LOS GASTOS DE CONSUMO Y/O DE OPERACIÓN, EL ARRENDAMIENTO DE LA PROPIEDAD Y LAS TRANSFERENCIAS OTORGADAS A LOS OTROS COMPONENTES INSTITUCIONALES DEL SISTEMA ECONÓMICO PARA FINANCIAR GASTOS DE ESAS CARACTERÍSTICAS.
- XVIII. GASTO DEVENGADO:** ES EL MOMENTO CONTABLE QUE REFLEJA EL RECONOCIMIENTO DE UNA OBLIGACIÓN DE PAGO A FAVOR DE TERCEROS POR LA RECEPCIÓN DE CONFORMIDAD DE BIENES, SERVICIOS Y OBRAS OPORTUNAMENTE CONTRATADOS; ASÍ COMO DE LAS OBLIGACIONES QUE DERIVAN DE TRATADOS, LEYES, DECRETOS, RESOLUCIONES Y SENTENCIAS DEFINITIVAS.
- XIX. GASTO EJERCIDO:** ES EL MOMENTO CONTABLE QUE REFLEJA LA EMISIÓN DE UNA CUENTA POR LIQUIDAR CERTIFICADA O DOCUMENTO EQUIVALENTE DEBIDAMENTE APROBADO POR LA AUTORIDAD COMPETENTE.
- XX. GASTO MODIFICADO:** ES EL MOMENTO CONTABLE QUE REFLEJA LA ASIGNACIÓN PRESUPUESTARIA QUE RESULTA DE INCORPORAR, EN SU CASO, LAS ADECUACIONES PRESUPUESTARIAS AL PRESUPUESTO APROBADO
- XXI. GASTO PAGADO:** ES EL MOMENTO CONTABLE QUE REFLEJA LA CANCELACIÓN TOTAL O PARCIAL DE LAS OBLIGACIONES DE PAGO, QUE SE CONCRETA MEDIANTE EL DESEMBOLSO DE EFECTIVO O CUALQUIER OTRO MEDIO DE PAGO.
- XXII. INGRESOS ESTIMADOS:** ES EL QUE SE APRUEBA ANUALMENTE EN LA LEY DE INGRESOS, E INCLUYEN LOS IMPUESTOS, CUOTAS Y APORTACIONES DE SEGURIDAD SOCIAL, CONTRIBUCIONES DE MEJORAS, DERECHOS, PRODUCTOS, APROVECHAMIENTOS, FINANCIAMIENTOS INTERNOS Y EXTERNOS; ASÍ COMO DE LA VENTA DE BIENES Y SERVICIOS, ADEMÁS DE PARTICIPACIONES, APORTACIONES, RECURSOS CONVENIDOS, Y OTROS INGRESOS.

- XXIII. INGRESOS EXCEDENTES:** LOS RECURSOS QUE DURANTE EL EJERCICIO FISCAL SE OBTIENEN EN EXCESO DE LOS APROBADOS EN LA LEY DE INGRESOS MUNICIPAL.
- XXIV. INGRESOS RECAUDADOS:** ES EL MOMENTO CONTABLE QUE REFLEJA EL COBRO EN EFECTIVO O CUALQUIER OTRO MEDIO DE PAGO DE LOS IMPUESTOS, CUOTAS Y APORTACIONES DE SEGURIDAD SOCIAL, CONTRIBUCIONES DE MEJORAS, DERECHOS, PRODUCTOS, APROVECHAMIENTOS, FINANCIAMIENTOS INTERNOS Y EXTERNOS; ASÍ COMO DE LA VENTA DE BIENES Y SERVICIOS, ADEMÁS DE PARTICIPACIONES, APORTACIONES, RECURSOS CONVENIDOS, Y OTROS INGRESOS POR PARTE DE LOS ENTES PÚBLICOS.
- XXV. OBRAS PÚBLICAS:** LOS TRABAJOS QUE TENGAN POR OBJETO CONSTRUIR, INSTALAR, AMPLIAR, ADECUAR, REMODELAR, RESTAURAR, CONSERVAR, MANTENER, MODIFICAR Y DEMOLER BIENES INMUEBLES.
- XXVI. PRESIDENCIA MUNICIPAL:** ES EL ÓRGANO EJECUTIVO UNIPERSONAL, QUE EJECUTA LAS DISPOSICIONES Y ACUERDOS DEL AYUNTAMIENTO Y TIENE SU REPRESENTACIÓN LEGAL Y ADMINISTRATIVA.
- XXVII. PRESUPUESTO DE EGRESOS MUNICIPAL:** SERÁ EL QUE CONTENGA EL ACUERDO QUE APRUEBA EL AYUNTAMIENTO A INICIATIVA DEL PRESIDENTE MUNICIPAL, PARA CUBRIR DURANTE EL EJERCICIO FISCAL A PARTIR DEL PRIMERO DE ENERO, LAS ACTIVIDADES, OBRAS Y SERVICIOS PREVISTOS EN LOS PROGRAMAS Y PLANES DE DESARROLLO DE LA ADMINISTRACIÓN PÚBLICA MUNICIPAL.
- XXVIII. PROGRAMAS Y PROYECTOS DE INVERSIÓN:** ACCIONES QUE IMPLICAN EROGACIONES DE GASTO DE CAPITAL DESTINADAS TANTO A OBRA PÚBLICA EN INFRAESTRUCTURA COMO A LA ADQUISICIÓN Y MODIFICACIÓN DE INMUEBLES, ADQUISICIONES DE BIENES MUEBLES ASOCIADAS A ESTOS PROGRAMAS, Y REHABILITACIONES QUE IMPLIQUEN UN AUMENTO EN LA CAPACIDAD O VIDA ÚTIL DE LOS ACTIVOS DE INFRAESTRUCTURA E INMUEBLES.
- XXIX. REGIDORES:** SON LOS MIEMBROS DEL AYUNTAMIENTO ENCARGADOS DE GOBERNAR Y ADMINISTRAR, COMO CUERPO COLEGIADO, AL MUNICIPIO.
- XXX. REMUNERACIÓN:** TODA PERCEPCIÓN DE LOS SERVIDORES PÚBLICOS MUNICIPALES EN EFECTIVO O EN ESPECIE, INCLUYENDO DIETAS, AGUINALDOS, GRATIFICACIONES, PREMIOS, RECOMPENSAS, BONOS, ESTÍMULOS, COMISIONES, COMPENSACIONES Y CUALQUIER OTRA, CON EXCEPCIÓN DE LOS APOYOS Y LOS GASTOS SUJETOS A COMPROBACIÓN QUE SEAN PROPIOS DEL DESARROLLO DEL TRABAJO Y LOS GASTOS DE VIAJE EN ACTIVIDADES OFICIALES.

- XXXI. SERVICIO PÚBLICO:** AQUELLA ACTIVIDAD DE LA ADMINISTRACIÓN PÚBLICA MUNICIPAL, –CENTRAL, DESCENTRALIZADA O CONCESIONADA A PARTICULARES–, CREADA PARA ASEGURAR DE UNA MANERA PERMANENTE, REGULAR Y CONTINUA, LA SATISFACCIÓN DE UNA NECESIDAD COLECTIVA DE INTERÉS GENERAL, SUJETA A UN RÉGIMEN DE DERECHO PÚBLICO.
- XXXII. SERVICIOS RELACIONADOS CON LAS OBRAS PÚBLICAS:** LOS TRABAJOS QUE TENGAN POR OBJETO CONCEBIR, DISEÑAR Y CALCULAR LOS ELEMENTOS QUE INTEGRAN UN PROYECTO DE OBRA PÚBLICA; LAS INVESTIGACIONES, ESTUDIOS, ASESORÍAS Y CONSULTORÍAS QUE SE VINCULEN CON LAS ACCIONES QUE REGULA LA LEY DE OBRAS PÚBLICAS Y SERVICIOS RELACIONADOS CON LAS MISMAS PARA EL ESTADO DE TLAXCALA; LA DIRECCIÓN O SUPERVISIÓN DE LA EJECUCIÓN DE LAS OBRAS Y LOS ESTUDIOS QUE TENGAN POR OBJETO REHABILITAR, CORREGIR O INCREMENTAR LA EFICIENCIA DE LAS INSTALACIONES.
- XXXIII. SÍNDICO:** ES EL INTEGRANTE DEL AYUNTAMIENTO ENCARGADO DE VIGILAR LOS ASPECTOS FINANCIEROS DEL MISMO, DE PROCURAR Y DEFENDER LOS INTERESES DEL MUNICIPIO Y REPRESENTARLO JURÍDICAMENTE.
- XXXIV. SISTEMA DE EVALUACIÓN DEL DESEMPEÑO:** EL CONJUNTO DE ELEMENTOS METODOLÓGICOS QUE PERMITEN REALIZAR UNA VALORACIÓN OBJETIVA DEL DESEMPEÑO DE LOS PROGRAMAS, BAJO LOS PRINCIPIOS DE VERIFICACIÓN DEL GRADO DE CUMPLIMIENTO DE METAS Y OBJETIVOS, CON BASE EN INDICADORES ESTRATÉGICOS Y DE GESTIÓN QUE PERMITAN CONOCER EL IMPACTO SOCIAL DE LOS PROGRAMAS Y DE LOS PROYECTOS.
- XXXV. SUBSIDIOS Y SUBVENCIONES:** ASIGNACIONES QUE SE OTORGAN PARA EL DESARROLLO DE ACTIVIDADES PRIORITARIAS DE INTERÉS GENERAL A TRAVÉS DE LOS ENTES PÚBLICOS A LOS DIFERENTES SECTORES DE LA SOCIEDAD, CON EL PROPÓSITO DE: APOYAR SUS OPERACIONES; MANTENER LOS NIVELES EN LOS PRECIOS; APOYAR EL CONSUMO, LA DISTRIBUCIÓN Y COMERCIALIZACIÓN DE LOS BIENES; MOTIVAR LA INVERSIÓN; CUBRIR IMPACTOS FINANCIEROS; PROMOVER LA INNOVACIÓN TECNOLÓGICA; ASÍ COMO PARA EL FOMENTO DE LAS ACTIVIDADES AGROPECUARIAS, INDUSTRIALES O DE SERVICIOS.
- XXXVI. SUBEJERCICIO DE GASTO:** LAS DISPONIBILIDADES PRESUPUESTARIAS QUE RESULTAN, SIN CUMPLIR LAS METAS CONTENIDAS EN LOS PROGRAMAS O SIN CONTAR CON EL COMPROMISO FORMAL DE SU EJECUCIÓN.
- XXXVII. TRABAJADORES DE BASE:** SERÁN LOS NO INCLUIDOS COMO TRABAJADORES DE CONFIANZA, SERÁN INAMOVIBLES, DE NACIONALIDAD MEXICANA Y SÓLO PODRÁN SER SUSTITUIDOS POR EXTRANJEROS CUANDO NO EXISTAN MEXICANOS QUE PUEDAN DESARROLLAR EL SERVICIO RESPECTIVO.

**XXXVIII. TRABAJADORES DE CONFIANZA:** TODOS AQUELLOS QUE REALICEN FUNCIONES DE DIRECCIÓN, VIGILANCIA, INSPECCIÓN, FISCALIZACIÓN, CUANDO TENGAN EL CARÁCTER GENERAL DENTRO DE LAS ENTIDADES MENCIONADAS, O BIEN QUE POR EL MANEJO DE FONDOS, VALORES O DATOS DE ESTRICTA CONFIDENCIALIDAD, DEBAN TENER TAL CARÁCTER.

**ARTÍCULO 3.-** EN LA CELEBRACIÓN Y SUSCRIPCIÓN DE CONVENIOS O ACUERDOS EN LOS QUE SE COMPROMETA EL PATRIMONIO ECONÓMICO O EL ERARIO DEL MUNICIPIO, SERÁ OBLIGATORIA LA INTERVENCIÓN DE LA TESORERÍA MUNICIPAL DE HUAMANTLA, TLAXCALA, TAL COMO LO ESTABLECE EL ARTÍCULO 33 FRACCIÓN XII DE LA LEY MUNICIPAL DEL ESTADO DE TLAXCALA.

**ARTÍCULO 4.-** LOS RECURSOS FINANCIEROS DE QUE SE DISPONGA EN EJERCICIO DEL PRESUPUESTO MUNICIPAL, SE ADMINISTRARÁ CON EFICIENCIA, EFICACIA, ECONOMÍA, TRANSPARENCIA Y HONRADEZ PARA SATISFACER LOS OBJETIVOS A LOS QUE ESTÉN DESTINADOS, TAL COMO LO ESTABLECEN LOS ARTÍCULOS 4 DEL PRESUPUESTO DE EGRESOS PARA EL ESTADO DE TLAXCALA, Y 134 DE LA CONSTITUCIÓN POLÍTICA DE LOS ESTADOS UNIDOS MEXICANOS; Y DE IGUAL FORMA DEBERÁ AJUSTARSE A LOS PRINCIPIOS DE HONESTIDAD, LEGALIDAD, OPTIMIZACIÓN DE RECURSOS, RACIONALIDAD E INTERÉS PÚBLICO Y SOCIAL, CON BASE EN LO SIGUIENTE:

- I.** NO SE OTORGARÁN REMUNERACIONES, PAGOS O PERCEPCIONES DISTINTAS A SU INGRESO ESTABLECIDO EN EL PRESUPUESTO DE EGRESOS AL PRESIDENTE MUNICIPAL, REGIDORES Y SÍNDICOS Y A LOS INTEGRANTES DE LOS CONCEJOS MUNICIPALES.
- II.** QUEDA PROHIBIDO A LOS SERVIDORES PÚBLICOS MUNICIPALES OBTENER O TRATAR DE OBTENER POR EL DESEMPEÑO DE SU FUNCIÓN, BENEFICIOS ADICIONALES A LAS PRESTACIONES QUE CONFORME AL PRESUPUESTO LES DEBAN CORRESPONDER.
- III.** EL PRESUPUESTO SE UTILIZARÁ PARA CUBRIR LAS ACTIVIDADES, OBRAS Y SERVICIOS PREVISTOS EN LOS PROGRAMAS Y PLANES DE DESARROLLO DE LA ADMINISTRACIÓN PÚBLICA MUNICIPAL.
- IV.** LA PROGRAMACIÓN DEL GASTO PÚBLICO MUNICIPAL SE BASARÁ EN LOS LINEAMIENTOS Y PLANES DE DESARROLLO SOCIAL Y ECONÓMICO QUE FORMULE EL AYUNTAMIENTO.
- V.** LOS PROGRAMAS OPERATIVOS INSTITUCIONALES SE REFERIRÁN A LAS PRIORIDADES DEL DESARROLLO INTEGRAL DEL MUNICIPIO FIJADAS EN EL PROGRAMA GENERAL DE GOBIERNO Y EN EL PLAN MUNICIPAL DE DESARROLLO.

- VI.** EL GASTO PÚBLICO MUNICIPAL SE EJERCERÁ DE ACUERDO CON EL PRESUPUESTO DE EGRESOS APROBADO Y DEBERÁ AJUSTARSE AL MONTO ASIGNADO A LOS PROGRAMAS CORRESPONDIENTES.
- VII.** NINGÚN EGRESO PODRÁ EFECTUARSE SIN QUE EXISTA PARTIDA DE GASTO EN EL PRESUPUESTO DE EGRESOS Y QUE TENGA SALDO SUFICIENTE PARA CUBRIRLO. SALVO SUS EXCEPCIONES.
- VIII.** LA TESORERÍA MUNICIPAL EFECTUARÁ LOS PAGOS CON CARGO AL PRESUPUESTO DE EGRESOS DEL MUNICIPIO, CUIDANDO EN TODOS LOS CASOS QUE CORRESPONDAN A COMPROMISOS EFECTIVAMENTE DEVENGADOS, CON EXCEPCIÓN DE LOS ANTICIPOS QUE SE ENCUENTREN DEBIDAMENTE JUSTIFICADOS Y COMPROBADOS CON LOS DOCUMENTOS ORIGINALES RESPECTIVOS.
- IX.** SOLAMENTE SE PODRÁN EFECTUAR PAGOS POR ANTICIPOS EN LOS CASOS QUE PREVEAN LAS LEYES CORRESPONDIENTES, DEBIÉNDOSE REINTEGRAR LAS CANTIDADES ANTICIPADAS QUE NO SE HUBIEREN DEVENGADO O EROGADO.
- X.** NO SE PODRÁN DISTRAER LOS RECURSOS MUNICIPALES A FINES DISTINTOS DE LOS SEÑALADOS POR LAS LEYES Y POR ESTE PRESUPUESTO.
- XI.** LOS SUBEJERCICIOS PRESUPUESTALES, EXCEDENTES, AHORROS, ECONOMÍAS O INGRESOS EXTRAORDINARIOS SE APLICARÁN PREFERENTEMENTE PARA CUBRIR PASIVOS MUNICIPALES CORRESPONDIENTES A EGRESOS DEVENGADOS NO EJERCIDOS NI PAGADOS EN EL EJERCICIO 2022, SIEMPRE Y CUANDO NO TENGAN QUE REINTEGRARSE O DESTINARSE PARA UN FIN EN ESPECÍFICO.
- XII.** LOS DÉFICITS PRESUPUESTARIOS POR NINGÚN MOTIVO AFECTARÁN LOS PROGRAMAS MUNICIPALES PRIORITARIOS, Y EN TODO CASO SE SUBSANARÁN CON OTRA FUENTE DE INGRESOS PREVIA APROBACIÓN CORRESPONDIENTE O CON LA DISMINUCIÓN DEL GASTO CORRIENTE.
- XIII.** LA TESORERÍA MUNICIPAL IMPLEMENTARÁ EL SISTEMA DE PRESUPUESTO POR PROGRAMAS Y DE EVALUACIÓN AL DESEMPEÑO DE CONFORMIDAD CON LA NORMATIVIDAD APLICABLE EN LA MATERIA.

**ARTÍCULO 5.-** LA INFORMACIÓN QUE EN TÉRMINOS DEL PRESENTE DOCUMENTO DEBA REMITIRSE AL H. CONGRESO DEL ESTADO DE TLAXCALA DEBERÁ CUMPLIR CON LO SIGUIENTE:



- I. APROBADO EL PRESUPUESTO DE EGRESOS PARA EL EJERCICIO FISCAL 2023, EL AYUNTAMIENTO, DEBERÁ REMITIR COPIA DEL MISMO Y DEL ACTA DE SESIÓN EN QUE SE APROBÓ AL CONGRESO DEL ESTADO PARA SU CONOCIMIENTO Y EFECTOS DE SEGUIMIENTO Y REVISIÓN DE LA CUENTA PÚBLICA.
- II. SE DEBERÁ PRESENTAR EN FORMA IMPRESA Y EN FORMATO ELECTRÓNICO.
- III. EL NIVEL DE DESAGREGACIÓN SE HARÁ CON BASE EN LAS CLASIFICACIONES PRESUPUESTALES ARMONIZADAS, EMITIDAS POR EL CONSEJO NACIONAL DE ARMONIZACIÓN CONTABLE.

**ARTÍCULO 6.-** LA TESORERÍA MUNICIPAL DE HUAMANTLA, TLAXCALA GARANTIZARÁ QUE TODA LA INFORMACIÓN PRESUPUESTARIA CUMPLA CON LA LEY GENERAL DE CONTABILIDAD GUBERNAMENTAL, EL CÓDIGO FINANCIERO PARA EL ESTADO DE TLAXCALA Y SUS MUNICIPIOS, Y DEMÁS NORMATIVIDAD APLICABLE.

EL PRESENTE PRESUPUESTO DE EGRESOS MUNICIPAL PARA EL EJERCICIO FISCAL 2023 DEBERÁ SER DIFUNDIDO EN LOS MEDIOS ELECTRÓNICOS CON LOS QUE DISPONGA EL MUNICIPIO EN LOS TÉRMINOS DE LA LEY DE ACCESO A LA INFORMACIÓN PÚBLICA Y PROTECCIÓN DE DATOS PERSONALES PARA EL ESTADO DE TLAXCALA, LEY GENERAL DE TRANSPARENCIA Y ACCESO A LA INFORMACIÓN PÚBLICA Y DEL ARTÍCULO 65 DE LA LEY GENERAL DE CONTABILIDAD GUBERNAMENTAL.

## **CAPÍTULO II DE LAS EROGACIONES**

**ARTÍCULO 7.-** EL GASTO TOTAL PREVISTO EN EL PRESENTE PRESUPUESTO DE EGRESOS DEL MUNICIPIO DE HUAMANTLA, TLAXCALA, COMPRENDE LA CANTIDAD DE \$316,605,798.12 Y CORRESPONDE AL TOTAL DE LOS INGRESOS APROBADOS EN LA LEY DE INGRESOS DEL MUNICIPIO DE HUAMANTLA TLAXCALA, PARA EL EJERCICIO FISCAL DE 2023, GUARDANDO EQUILIBRIO PRESUPUESTARIO DE CONFORMIDAD CON LO ESTABLECIDO EN LOS ARTÍCULOS 16 Y 17 DE LA LEY FEDERAL DE PRESUPUESTO Y RESPONSABILIDAD HACENDARIA; EL 115 FRACCIÓN IV DE LA CONSTITUCIÓN POLÍTICA DE LOS ESTADOS UNIDOS MEXICANOS Y 268 DEL CÓDIGO FINANCIERO PARA EL ESTADO DE TLAXCALA Y SUS MUNICIPIOS.

**ARTÍCULO 8.-** SI ALGUNA O ALGUNAS DE LAS ASIGNACIONES DEL PRESUPUESTO DE EGRESOS RESULTAREN INSUFICIENTES PARA CUBRIR LAS NECESIDADES QUE ORIGINEN LAS FUNCIONES ENCOMENDADAS A LA ADMINISTRACIÓN MUNICIPAL, EL AYUNTAMIENTO PODRÁ ACORDAR LAS MODIFICACIONES O AMPLIACIONES NECESARIAS EN FUNCIÓN DE LA DISPONIBILIDAD DE FONDOS Y PREVIA JUSTIFICACIÓN DE LAS MISMAS.

EL AYUNTAMIENTO PODRÁ APROBAR TRANSFERENCIAS, REDUCCIONES, CANCELACIONES O ADECUACIONES PRESUPUESTARIAS, SIEMPRE Y CUANDO SE JUSTIFIQUE LA NECESIDAD DE OBRAS Y SERVICIOS QUE EL PROPIO AYUNTAMIENTO CALIFIQUE COMO DE PRIORITARIAS O URGENTES.

**ARTÍCULO 9.-** EL PRESUPUESTO DE EGRESOS MUNICIPAL DEL EJERCICIO 2023 CON BASE EN LA CLASIFICACIÓN POR TIPO DE GASTO SE DISTRIBUYE DE LA SIGUIENTE MANERA:

**CLASIFICACIÓN POR TIPO DE GASTO (CTG)**

CTG		PRESUPUESTO APROBADO
1	GASTO CORRIENTE	\$ 225,363,827.22
2	GASTO DE CAPITAL	\$ 85,960,578.90
3	AMORTIZACIÓN DE LA DEUDA Y DISMINUCIÓN DE PASIVOS	0.00
4	PENSIONES Y JUBILACIONES	\$ 5,281,392.00
5	PARTICIPACIONES	0.00
<b>TOTAL</b>		<b>\$ 316,605,798.12</b>

**ARTÍCULO 10.-** EL PRESUPUESTO DE EGRESOS MUNICIPAL DEL EJERCICIO 2023 DE ACUERDO CON LA CLASIFICACIÓN ECONÓMICA, SE DISTRIBUYE DE LA SIGUIENTE MANERA:

**CLASIFICACIÓN ECONÓMICA (CE)**

CE	PRESUPUESTO APROBADO	
2	GASTOS	\$ 316,605,798.12
2.1	GASTOS CORRIENTES	\$ 230,645,219.22

2.1.1	<b>GASTOS DE CONSUMO DE LOS ENTES DEL GOBIERNO GENERAL/ GASTOS DE EXPLOTACIÓN DE LAS ENTIDADES EMPRESARIALES</b>	\$ 212,192,303.84
2.1.1.1	<b>REMUNERACIONES</b>	\$ 96,481,746.58
2.1.1.1.1	SUELDOS Y SALARIOS	\$ 96,481,746.58
2.1.1.2	<b>COMPRA DE BIENES Y SERVICIOS</b>	\$ 30,536,672.90
2.1.1.3	<b>SERVICIOS GENERALES</b>	\$ 85,173,884.36
2.1.2	<b>PRESTACIONES DE LA SEGURIDAD SOCIAL (MEFP 6.69)</b>	\$ 5,281,392.00
2.1.3	<b>GASTO DE LA PROPIEDAD</b>	\$8,500.00
2.1.4	<b>SUBSIDIOS Y SUBVENCIONES A EMPRESAS (MEFP 6.61)</b>	\$ 3,722,021.65
2.1.5	<b>TRANSFERENCIAS, ASIGNACIONES Y DONATIVOS CORRIENTES OTORGADOS</b>	\$ 9,441,001.73
2.1.5.1	<b>AL SECTOR PRIVADO</b>	\$ 4,839,089.00
2.1.5.1.1	AYUDA A PERSONAS	
2.1.5.1.3	AYUDA A INSTITUCIONES	
2.1.5.2	<b>AL SECTOR PÚBLICO</b>	
2.1.5.3	<b>AL SECTOR EXTERNO</b>	
2.1.6	<b>IMPUESTO SOBRE LOS INGRESOS, LA RIQUEZA Y OTROS A LAS ENTIDADES EMPRESARIALES PÚBLICAS</b>	
2.1.7	<b>PARTICIPACIONES</b>	
2.1.8	<b>PROVISIONES Y OTRAS ESTIMACIONES</b>	
2.2	<b>GASTOS DE CAPITAL</b>	\$ 85,960,578.90
2.2.1	<b>CONSTRUCCIONES EN PROCESO</b>	\$ 73,955,212.00
2.2.2	<b>ACTIVOS FIJOS (FORMACIÓN BRUTA DE CAPITAL FIJO)</b>	\$ 12,005,366.90
2.2.2.2	<b>MAQUINARIA Y EQUIPO</b>	
2.2.2.2.1	EQUIPO DE TRANSPORTE	

2.2.2.2.3	OTRA MAQUINARIA Y EQUIPO	
2.2.2.3	TERRENOS	
2.2.3	INCREMENTO DE EXISTENCIAS	
2.2.4	OBJETOS DE VALOR	
2.2.5	ACTIVOS NO PRODUCIDOS	
2.2.6	TRANSFERENCIAS Y ASIGNACIONES Y DONATIVOS DE CAPITAL OTORGADOS	
2.2.7	INVERSIÓN FINANCIERA CON FINES DE POLÍTICA ECONÓMICA	
	<b>TOTAL DEL GASTO</b>	<b>\$316,605,798.12</b>

**ARTÍCULO 11.-** EL PRESUPUESTO DE EGRESOS MUNICIPAL DEL EJERCICIO 2023 CON BASE EN LA CLASIFICACIÓN POR OBJETO DEL GASTO EN EL TERCER NIVEL DE DESAGREGACIÓN (PARTIDA GENÉRICA), SE DISTRIBUYE DE LA SIGUIENTE MANERA:

1000 - SERVICIOS PERSONALES		\$ 96,481,746.58
1100 - REMUNERACIONES AL PERSONAL DE CARÁCTER PERM		\$ 68,446,538.75
1.1.1.1	DIETAS	\$ 3,123,252.00
1.1.3.1	SUELDOS A FUNCIONARIOS	\$ 8,447,087.15
1.1.3.2	SUELDOS AL PERSONAL	\$ 50,679,300.00
1.1.3.3	SUELDOS A TRABAJADORES	\$ 6,196,899.60
1200 – REMUNERACIONES AL PERSONAL DE CARACTER TRANSITORIO		\$ 12,696,420.00
1.2.2.1	SUELDOS A PERSONAL EVENTUAL	\$ 12,675,420.00
1.2.2.2	COMPENSACION AL PERSONAL EVENTUAL	\$ 21,000.00
1300 - REMUNERACIONES ADICIONALES Y ESPECIALES		\$ 10,199,787.83
1.3.1.1	PRIMA QUINQUENAL	\$ 113,400.00
1.3.2.2	PRIMA VACACIONAL AL PERSONAL	\$ 2,184,164.85
1.3.2.3	PRIMA VACACIONAL A TRABAJADORES	\$ 309,844.98

1.3.2.8	GRATIFICACIÓN FIN DE AÑO AL PERSONAL	\$	4,800,000.00
1.3.2.9	GRATIFICACIÓN FIN DE AÑO TRABAJADORES	\$	1,274,478.00
1.3.4.2	COMPENSACIONES AL PERSONAL	\$	1,461,600.00
1.3.4.3	COMPENSACION A TRABAJADORES	\$	56,300.00
1.3.4.3	COMPENSACION AL PERSONAL EVENTUAL	\$	21,000.00
1400 – SEGURIDAD SOCIAL		\$	220,000.00
1.4.4.3	CUOTAS SEGURO DE VIDA A TRABAJADORES	\$	220,000.00
1500 - OTRAS PRESTACIONES SOCIALES Y ECONÓMICAS		\$	4,919,000.00
1.5.2.2	INDEMNIZACIÓN Y LIQUIDACIÓN AL PERSONAL	\$	2,950,000.00
1.5.2.3	INDEMNIZACION Y LIQUID. A TRABAJADORES	\$	250,000.00
1.5.4.1	OTRAS PREST. CONTRACT. A TRABAJADORES	\$	120,000.00
1.5.4.5	SERVICIO MÉDICO AL PERSONAL	\$	550,000.00
1.5.4.6	SERVICIO MÉDICO A TRABAJADORES	\$	227,000.00
1.5.9.2	CUOTAS DESPENSA AL PERSONAL	\$	600,000.00
1.5.9.3	CUOTAS DESPENSA A TRABAJADORES	\$	222,000.00
2000 - MATERIALES Y SUMINISTROS		\$	30,536,672.90
2100 - MATERIALES DE ADMINISTRACIÓN, EMISIÓN DE DOCUMENTOS Y ARTICULOS OFICIALES		\$	3,823,480.90
2.1.1.1	MATERIALES, UTIL.Y EQPOS MEN. D/OFICINA	\$	1,263,000.00
2.1.2.1	MATERIALES Y UTILES DE IMPRES Y REPROD.	\$	85,724.67
2.1.4.1	MAT.UTIL. Y EQPOS MEN.TECN. D/L INF.Y COM.	\$	517,273.81
2.1.5.1	MATERIAL IMPRESO E INFORMACIÓN DIGITAL	\$	89,853.13
2.1.6.1	MATERIAL DE LIMPIEZA	\$	985,493.29
2.1.7.1	MATERIALES Y UTILES DE ENSEÑANZA	\$	900.00

2.1.8.1	MAT. P/EL REG. E INDENT. BIENES Y PERS.	\$	881,236.00
2200 - ALIMENTOS Y UTENSILIOS		\$	1,064,136.17
2.2.1.1	PRODUCTOS ALIMENTICIOS PARA PERSONAS	\$	910,891.31
2.2.2.1	PRODUCTOS ALIMENTICIOS PARA ANIMALES	\$	144,714.64
2.2.3.1	UTENSILIOS P/EL SERVICIO. D/ALIMENT.	\$	8,530.22
2400 - MATERIALES Y ARTÍCULOS DE CONSTRUCCIÓN Y DE REPARACIÓN		\$	7,544,678.18
2.4.1.1	PRODUCTOS MINERALES NO METALICOS	\$	109,858.79
2.4.2.1	CEMENTO Y PRODUCTOS DE CONCRETO	\$	264,684.63
2.4.3.1	CAL, YESO Y PRODUCTOS DE YESO	\$	43,607.59
2.4.4.1	MADERA Y PRODUCTOS DE MADERA	\$	4,248.20
2.4.5.1	VIDRIO Y PRODUCTOS DE VIDRIO	\$	23,013.98
2.4.6.1	MATERIAL ELÉCTRICO Y ELECTRÓNICO	\$	6,240,800.00
2.4.7.1	ARTÍCULOS METÁLICOS PARA LA CONSTRUCCIÓN	\$	224,170.66
2.4.8.1	MATERIALES COMPLEMENTARIOS	\$	82,582.13
2.4.9.1	OTROS MATERIALES Y ART.D/CONST.Y REPAR.	\$	551,712.20
2500 - PRODUCTOS QUÍMICOS, FARMACÉUTICOS Y DE LABORATORIO		\$	344,479.49
2.5.2.1	FERTILIZANTES, PESTIC Y OTROS AGROQ	\$	1,326.00
2.5.3.1	MEDICINA Y PRODUCTOS FARMACEUTICOS	\$	61,179.90
2.5.4.1	MATERIALES, ACCES.Y SUMIN.MÉDICOS	\$	240,094.59
2.5.5.1	MATERIALESM ACCES Y SUMIN.D/LABORATORIO	\$	9,164.00
2.5.6.1	FIBRAS SINT.HULES.PLAST.YDERIVADOS	\$	32,265.00
2.5.9.1	OTROS PRODUCTOS QUIMICOS	\$	450.00
2600 - COMBUSTIBLES, LUBRICANTES Y ADITIVOS		\$	11,750,700.00

2.6.1.1	COMBUSTIBLES, LUBRICANTES Y ADITIVOS	\$ 11,750,700.00
2700 - VESTUARIO, BLANCOS, PRENDAS DE PROTECCIÓN Y ARTICULOS DEPORTIVOS		\$ 2,798,200.00
2.7.1.1	VESTUARIO Y UNIFORMES	\$ 2,534,700.00
2.7.2.1	PRENDAS DE SEG. Y PROT. PERSONAL	\$ 245,000.00
2.7.3.1	ARTÍCULOS DEPORTIVOS	\$ 15,000.00
2.7.4.1	PRODUCTOS TEXTILES	\$ 3,500.00
2900 - HERRAMIENTAS, REFACCIONES Y ACCESORIOS MENORES		\$ 3,210,998.16
2.9.1.1	HERRAMIENTAS MENORES	\$ 331,902.09
2.9.2.1	REFACCIONES Y ACCES. MEN. D/EDIFICIOS	\$ 59,244.64
2.9.3.1	REF.YACC.MEN.MOB.EQPO D/ADM.EDUC. Y REC.	\$ 36,486.05
2.9.4.1	REF.Y ACC.MEN.EQPO D/CÓMP.Y TEC. D/INF.	\$ 46,477.34
2.9.6.1	REFACCIONES Y ACCES.MEN.D/EQPO D/TRANSP.	\$ 2,354,404.88
2.9.8.1	REFACCIONES Y ACC. MEN.D/MAQ Y OTROS EQ.	\$ 23,442.44
2.9.9.1	REFAC.Y OTROS ACC.MEN.OTROS BIEN.MUEB.	\$ 359,040.72
3000 - SERVICIOS GENERALES		\$ 85,182,384.36
3100 - SERVICIOS BASICOS		\$ 11,585,093.65
3.1.1.1	ENERGÍA ELÉCTRICA	\$ 10,444,652.00
3.1.2.1	GAS	\$ 358,506.09
3.1.3.1	AGUA	\$ 26,410.00
3.1.4.1	TELEFONÍA TRADICIONAL	\$ 716,582.17
3.1.5.1	TELEFONIA CELULAR	\$ 6,000.00
3.1.6.1	SERVICIOS DE TELECOM.Y SATELITES	\$ 3,090.00
3.1.7.1	SERV.D/ACC.D/INTER.REDES Y PROC.D/INF.	\$ 17,510.00

3.1.8.1	SERVICIOS POSTALES Y TELEGRÁFICOS	\$	12,343.39
3200 - SERVICIOS DE ARRENDAMIENTO		\$	2,842,548.02
3.2.2.1	ARRENDAMIENTO DE EDIFICIOS	\$	737,257.42
3.2.3.1	ARREND.D/MOB. Y EPO.D/ADMÓN.EDUC. Y REC.	\$	575,020.30
3.2.5.1	ARRENDAMIENTO DE EQUIPO DE TRANSPORTE	\$	282,832.00
3.2.6.1	ARRENDAMIENTO D/MAQ. OTROS EQPOS Y HERR.	\$	51,995.88
3.2.7.1	ARRENDAMIENTO DE ACTIVOS INTANGIBLES	\$	8,500.00
3.2.9.1	OTROS ARRENDAMIENTOS	\$	1,186,942.42
3300 - SERVICIOS PROFESIONALES, CIENTÍFICOS, TÉCNICOS Y OTROS SERVICIOS		\$	12,929,400.50
3.3.1.1	SERV. LEG.D/CONT.AUDIT. Y RELACIONADOS	\$	2,287,275.00
3.3.2.1	SERV.D/DIS.ARQ. ING. Y ACTIV.RELACIONADAS	\$	680,475.00
3.3.3.1	SERV.D/CONS.ADVA.PRO.TEC. Y TEC.D/LINF.	\$	2,619,890.00
3.3.4.1	SERV.D/CONS.ADVA.PROC.TÉC. Y TEC.D/L INF.	\$	34,128.00
3.3.6.1	SERV.D/APOYO ADM.TRAD.FOT.E IMPRES.	\$	868,840.00
3.3.9.1	SERV.PROFES.CIENT. Y TECN.INTEGRALES	\$	6,438,792.50
3400 - SERVICIOS FINANCIEROS, BANCARIOS Y COMERCIALES		\$	271,339.49
3.4.1.1	SERVICIOS FINAN. Y BANCARIOS	\$	16,456.00
3.4.5.1	SEGURO DE BIENES PATRIMONIALES	\$	254,883.49
3500 - SERVICIOS DE INSTALACIÓN, REPARACIÓN, MANTENIMIENTO Y CONSERVACION		\$	3,870,584.00
3.5.1.1	CONSERV. Y MANTTO MENOR D/INMUEBLES	\$	2,059,718.00
3.5.2.1	INST.REP. Y MANT.MOB. Y EQ.ADM.EDUC Y REC.	\$	4,426.00
3.5.3.1	INST.REP. Y MANT.EQ.COM. Y TEC.D/L INF.	\$	161,984.00
3.5.4.1	INST.REP. Y MANTTO D/EQ E INST.MED Y LAB.	\$	3,016.00



3.5.5.1	REPAR.Y MANTTO D/EQ.D/TRANSPORTE	\$	1,318,006.00
3.5.7.1	INST.REP.Y MANT.D/MAQ.OTROS EQ.Y HERR.	\$	26,816.00
3.5.8.1	SERV. D/LIMPIEZA Y MANEJO DE DESECHOS	\$	31,664.00
3.5.9.1	SERVICIOS DE JARDINERIA Y FUMIGACION	\$	264,954.00
3600 - SERVICIOS DE COMUNICACIÓN SOCIAL Y PUBLICIDAD		\$	3,116,534.00
3.6.1.1	DIF.RAD.TV. Y MED.D/MEN.S/PRO.ACT.GUB.	\$	2,303,490.00
3.6.3.1	SERV.D7CREAT.PREP. YPRO.PUB.EXC.INT.	\$	48,720.00
3.6.6.1	SERV.D/CREAC. Y DIF.CONT.EXC.ATRAV.INT.	\$	271,440.00
3.6.9.1	OTROS SERVICIOS DE INFORMACION	\$	492,884.00
3700 - SERVICIOS DE TRASLADO Y VIÁTICOS		\$	248,803.00
3.7.2.1	PASAJES TERRESTRES	\$	77,431.00
3.7.8.1	SERVICIOS INTEGR.D/TRASL. Y VIATICOS	\$	88,052.00
3.7.9.1	OTROS SERVICIOS DE TRASLADO Y HOSPEDAJE	\$	83,320.00
3800 - SERVICIOS OFICIALES		\$	39,355,107.57
3.8.2.1	GASTOS DE ORDEN SOCIAL Y CULTURAL	\$	39,355,107.57
3900 - OTROS SERVICIOS GENERALES		\$	10,962,974.13
3.9.1.1	SERVICIOS FUNERARIOS Y DE CEMENTERIOS	\$	5,000.00
3.9.2.1	IMPUESTOS Y DERECHOS	\$	6,818,000.00
3.9.4.1	SENTENCIAS Y RESOL.P/AUTOR.COMPETENTE	\$	86,400.00
3.9.5.1	PENAS, MULTAS, ACCES Y ACTUALIZACIONES	\$	64,094.13
3.9.8.1	IMP.S/ NOMINAS Y OTROS DER.REL. LABORAL	\$	3,989,480.00
4000 -TRANSFERENCIAS, ASIGNACIONES, SUBSIDIOS Y OTRAS AYUDAS		\$	18,444,415.38
4.2.1.1	TRANSFERENCIAS	\$	1,235,234.73

4300 – SUBSIDIOS Y SUBVENCIONES		\$ 3,722,021.65
4.3.4.1	SUBS. A LA PREST.D/SERVICIOS PÚBLICOS	\$ 3,722,021.65
4400 - AYUDAS SOCIALES		\$ 7,472,767.00
4.4.1.1	AYUDAS SOCIALES A PERSONAS	\$ 5,509,000.00
4.4.3.1	AYUDAS SOC.A INSTIT. DE ENSEÑANZA	\$ 961,530.00
4.4.5.1	AYUDAS SOCIALES A INSTITUCIONES SIN FINES DE LUCRO	\$ 1,002,237.00
4500- PENSIONES Y JUBILACIONES		\$ 5,281,392.00
4.5.1.1	PENSIONES	\$ 5,281,392.00
4800- DONATIVOS		\$ 733,000.00
4.8.1.1	DONATIVOS A INSTIT.SIN FINES DE LUCRO	\$ 733,000.00
5000-BIENES MUEBLES, INMUEBLES E INTANGIBLES		\$ 12,005,366.90
5100 - MOBILIARIO Y EQUIPO DE ADMINISTRACIÓN		\$ 805,409.90
5.1.1.1	MUEBLES DE OFICINA Y ESTANTERÍA	\$ 56,013.00
5.1.2.1	MUEBLES EXCEPTO DE OFICINA Y ESTANTERIA	\$ 68,616.40
5.1.5.1	EQUIPO DE CÓMP.Y D/TECN.D/LA INFORMACION	\$ 504,150.50
5.1.9.1	OTROS MOBILIARIOS Y EQPOS DE ADMON.	\$ 176,630.00
5200- MOBILIARIO Y EQUIPO EDUCACIONAL Y RECREATIVO		\$ 2,087,730.00
5.2.1.1	EQUIOS Y APARATOS AUDIOVISUALES	\$ 12,490.00
5.2.9.1	OTRO MOBILIARIO Y EQPO.EDUC. Y RECREATIVO.	\$ 2,075,240.00
5300- EQUIPO E INSTRUMENTAL MEDICO Y DE LABORATORIO		\$ 214,940.00
5.3.1.1	EQUIPO MEDICO Y DE LABORATORIO	\$ 214,940.00
5400- VEHICULOS Y EQUIPO DE TRANSPORTE		\$ 8,579,400.00
5.4.1.1	VEHICULOS Y EQUIPO TERRESTRE	\$ 4,890,600.00

5.4.2.1	CARROCERIAS Y REMOLQUES	\$ 3,688,800.00
5600- MAQUINARIA Y OTROS EQUIPOS Y HERRAMIENTAS		\$ 317,887.00
5.6.2.1	MAQUINARIA Y EQUIPO INDUSTRIAL	\$ 40,800.00
5.6.5.1	EQUIPO DE COMUN. Y TELECOMUNICACION	\$ 74,008.00
5.6.7.1	HERRAMIENTAS Y MAQUINAS, HERRAMIENTAS	\$ 179,079.00
5.6.9.1	OTROS EQUIPOS	\$ 24,00.00
6000 - INVERSIÓN PÚBLICA		\$ 73,955,212.00
6100 - OBRA PÚBLICA EN BIENES DE DOMINIO PÚBLICO		\$ 59,955,212.00
6.1.2.2	CONSTRUCCION NUEVA P/EDIF.N/HABIT.	\$ 7,300,000.00
6.1.2.3	AMP. Y REHABILITACION D/L CONST.N/HABIT.	\$ 5,000,000.00
6.1.3.2	CONST.OBR. ABAST.AGUA.PETR.GAS.ELECT.TEL	\$ 6,0000,000.00
6.1.4.2	CONST.OBRAS D/URBAN.P/LA DOT.D/DERV.	\$ 15,795,000.00
6.1.4.3	AMP.D/REHABILIT.D/OBR D/URBANIZACION	\$ 25,860,212.00
6200-OBRA PUBLICA EN BIENES PROPIOS		\$ 14,000,000.00
6.2.2.2	CONSTRUCCIÓN NUEVA P/EDIFIC.N/HABIT.	\$ 5,300,000.00
6.2.2.3	AMP. Y REHAB.D/LAS CONSTRUC.N/HABITAC.	\$ 8,700,000.00
<b>TOTAL GENERAL</b>		<b>\$ 316,605,798.12</b>

**ARTÍCULO 12.-** LAS ASIGNACIONES PREVISTAS PARA EL AYUNTAMIENTO IMPORTAN LA CANTIDAD DE: \$316,605,798.12 Y DE ACUERDO A LA CLASIFICACIÓN ADMINISTRATIVA Y POR OBJETO DEL GASTO A NIVEL DE CAPÍTULO, SE DESGLOSAN POR CADA UNA DE LAS UNIDADES EJECUTORAS COMO SE MUESTRA A CONTINUACIÓN:

CA/COG	Presupuesto Aprobado
<b>01-PRESIDENCIA</b>	<b>\$ 10,041,771.20</b>
1000 - SERVICIOS PERSONALES	\$ 898,338.01
2000 - MATERIALES Y SUMINISTROS	\$ 495,413.19
3000 - SERVICIOS GENERALES	\$ 5,303,490.00
4000 - TRANSFERENCIAS, ASIGNACIONES, SUBSIDIOS Y OTRAS AYUDAS	\$ 3,294,530.00
5000 - BIENES MUEBLES, INMUEBLES E INTANGIBLES	\$ 50,000.00
6000 - INVERSION PÚBLICA	\$ 0.00
7000 - INVERSIONES FINANCIERAS Y OTRAS PROVISIONES	\$ 0.00
8000 - PARTICIPACIONES Y APORTACIONES	\$ 0.00
9000 - DEUDA PÚBLICA	\$ 0.00
<b>02-SINDICATURA</b>	<b>\$ 1,079,037.07</b>
1000 - SERVICIOS PERSONALES	\$ 818,461.90
2000 - MATERIALES Y SUMINISTROS	\$ 94,900.00
3000 - SERVICIOS GENERALES	\$ 59,662.17
4000 - TRANSFERENCIAS, ASIGNACIONES, SUBSIDIOS Y OTRAS AYUDAS	\$ 0.00
5000 - BIENES MUEBLES, INMUEBLES E INTANGIBLES	\$ 106,013.00
6000 - INVERSION PÚBLICA	\$ 0.00
7000 - INVERSIONES FINANCIERAS Y OTRAS PROVISIONES	\$ 0.00
8000 - PARTICIPACIONES Y APORTACIONES	\$ 0.00
9000 - DEUDA PÚBLICA	\$ 0.00
<b>03-REGIDORES</b>	<b>\$ 4,605,318.50</b>
1000 - SERVICIOS PERSONALES	\$ 3,703,061.08

2000 - MATERIALES Y SUMINISTROS	\$	80,000.00
3000 - SERVICIOS GENERALES	\$	772,257.42
4000 - TRANSFERENCIAS, ASIGNACIONES, SUBSIDIOS Y OTRAS AYUDAS	\$	0.00
5000 - BIENES MUEBLES, INMUEBLES E INTANGIBLES	\$	50,000.00
6000 - INVERSION PÚBLICA	\$	0.00
7000 - INVERSIONES FINANCIERAS Y OTRAS PROVISIONES	\$	0.00
8000 - PARTICIPACIONES Y APORTACIONES	\$	0.00
9000 - DEUDA PÚBLICA	\$	0.00
<b>04-TESORERIA</b>		<b>\$ 29,002,314.64</b>
1000 - SERVICIOS PERSONALES	\$	4,876,212.60
2000 - MATERIALES Y SUMINISTROS	\$	280,273.81
3000 - SERVICIOS GENERALES	\$	22,500,353.50
4000 - TRANSFERENCIAS, ASIGNACIONES, SUBSIDIOS Y OTRAS AYUDAS	\$	1,235,234.73
5000 - BIENES MUEBLES, INMUEBLES E INTANGIBLES	\$	110,240.00
6000 - INVERSION PÚBLICA	\$	0.00
7000 - INVERSIONES FINANCIERAS Y OTRAS PROVISIONES	\$	0.00
8000 - PARTICIPACIONES Y APORTACIONES	\$	0.00
9000 - DEUDA PÚBLICA	\$	0.00
<b>05-SECRETARIA H AYUNTAMIENTO</b>		<b>\$ 8,328,255.18</b>
1000 - SERVICIOS PERSONALES	\$	2,841,833.18
2000 - MATERIALES Y SUMINISTROS	\$	50,000.00
3000 - SERVICIOS GENERALES	\$	105,000.00
4000 - TRANSFERENCIAS, ASIGNACIONES, SUBSIDIOS Y OTRAS AYUDAS	\$	5,281,392.00

5000 - BIENES MUEBLES, INMUEBLES E INTANGIBLES	\$	50,000.00
6000 - INVERSION PÚBLICA-29340	\$	0.00
7000 - INVERSIONES FINANCIERAS Y OTRAS PROVISIONES	\$	0.00
8000 - PARTICIPACIONES Y APORTACIONES	\$	0.00
9000 - DEUDA PÚBLICA	\$	0.00
<b>06-OBRAS PUBLICAS</b>		<b>\$ 82,755,078.98</b>
1000 - SERVICIOS PERSONALES	\$	2,965,377.71
2000 - MATERIALES Y SUMINISTROS	\$	1,980,771.67
3000 - SERVICIOS GENERALES	\$	3,649,709.60
4000 - TRANSFERENCIAS, ASIGNACIONES, SUBSIDIOS Y OTRAS AYUDAS	\$	0.00
5000 - BIENES MUEBLES, INMUEBLES E INTANGIBLES	\$	204,008.00
6000 - INVERSION PÚBLICA	\$	73,955,212.00
7000 - INVERSIONES FINANCIERAS Y OTRAS PROVISIONES	\$	0.00
8000 - PARTICIPACIONES Y APORTACIONES	\$	0.00
9000 - DEUDA PÚBLICA	\$	0.00
<b>07-SEGURIDAD PUBLICA</b>		<b>\$ 47,716,671.57</b>
1000 - SERVICIOS PERSONALES	\$	34,295,212.00
2000 - MATERIALES Y SUMINISTROS	\$	11,668,477.08
3000 - SERVICIOS GENERALES	\$	1,458,042.49
4000 - TRANSFERENCIAS, ASIGNACIONES, SUBSIDIOS Y OTRAS AYUDAS	\$	0.00
5000 - BIENES MUEBLES, INMUEBLES E INTANGIBLES	\$	294,940.00
6000 - INVERSION PÚBLICA	\$	0.00
7000 - INVERSIONES FINANCIERAS Y OTRAS PROVISIONES	\$	0.00

8000 - PARTICIPACIONES Y APORTACIONES	\$	0.00
9000 - DEUDA PÚBLICA	\$	0.00
<b>08-SERVICIOS PUBLICOS MUNICIPALES</b>		<b>\$ 43,021,122.53</b>
1000 - SERVICIOS PERSONALES	\$	13,411,744.92
2000 - MATERIALES Y SUMINISTROS	\$	10,381,129.52
3000 - SERVICIOS GENERALES	\$	11,458,048.09
4000 - TRANSFERENCIAS, ASIGNACIONES, SUBSIDIOS Y OTRAS AYUDAS	\$	0.00
5000 - BIENES MUEBLES, INMUEBLES E INTANGIBLES	\$	7,770,200.00
6000 - INVERSION PÚBLICA	\$	0.00
7000 - INVERSIONES FINANCIERAS Y OTRAS PROVISIONES	\$	0.00
8000 - PARTICIPACIONES Y APORTACIONES	\$	0.00
9000 - DEUDA PÚBLICA	\$	0.00
<b>10-DEPORTES</b>		<b>\$ 175,000.00</b>
1000 - SERVICIOS PERSONALES	\$	35,000.00
2000 - MATERIALES Y SUMINISTROS	\$	90,000.00
3000 - SERVICIOS GENERALES	\$	50,000.00
4000 - TRANSFERENCIAS, ASIGNACIONES, SUBSIDIOS Y OTRAS AYUDAS	\$	0.00
5000 - BIENES MUEBLES, INMUEBLES E INTANGIBLES	\$	0.00
6000 - INVERSION PÚBLICA	\$	0.00
7000 - INVERSIONES FINANCIERAS Y OTRAS PROVISIONES	\$	0.00
8000 - PARTICIPACIONES Y APORTACIONES	\$	0.00
9000 - DEUDA PÚBLICA	\$	0.00
<b>12-ECOLOGIA</b>		<b>\$ 1,929,414.33</b>

1000 - SERVICIOS PERSONALES	\$	644,966.52
2000 - MATERIALES Y SUMINISTROS	\$	752,268.81
3000 - SERVICIOS GENERALES	\$	329,100.00
4000 - TRANSFERENCIAS, ASIGNACIONES, SUBSIDIOS Y OTRAS AYUDAS	\$	0.00
5000 - BIENES MUEBLES, INMUEBLES E INTANGIBLES	\$	203,079.00
6000 - INVERSION PÚBLICA	\$	0.00
7000 - INVERSIONES FINANCIERAS Y OTRAS PROVISIONES	\$	0.00
8000 - PARTICIPACIONES Y APORTACIONES	\$	0.00
9000 - DEUDA PÚBLICA	\$	0.00
<b>13- REGISTRO CIVIL</b>		<b>\$ 3,252,606.26</b>
1000 - SERVICIOS PERSONALES	\$	1,828,795.76
2000 - MATERIALES Y SUMINISTROS	\$	956,236.00
3000 - SERVICIOS GENERALES	\$	323,424.00
4000 - TRANSFERENCIAS, ASIGNACIONES, SUBSIDIOS Y OTRAS AYUDAS	\$	0.00
5000 - BIENES MUEBLES, INMUEBLES E INTANGIBLES	\$	144,150.50
6000 - INVERSION PÚBLICA	\$	0.00
7000 - INVERSIONES FINANCIERAS Y OTRAS PROVISIONES	\$	0.00
8000 - PARTICIPACIONES Y APORTACIONES	\$	0.00
9000 - DEUDA PÚBLICA	\$	0.00
<b>15-CONTRALORIA</b>		<b>\$ 1,512,592.70</b>
1000 - SERVICIOS PERSONALES	\$	1,228,818.78
2000 - MATERIALES Y SUMINISTROS	\$	85,000.00
3000 - SERVICIOS GENERALES	\$	130,157.52



4000 - TRANSFERENCIAS, ASIGNACIONES, SUBSIDIOS Y OTRAS AYUDAS	\$	0.00
5000 - BIENES MUEBLES, INMUEBLES E INTANGIBLES	\$	68,616.40
6000 - INVERSION PÚBLICA	\$	0.00
7000 - INVERSIONES FINANCIERAS Y OTRAS PROVISIONES	\$	0.00
8000 - PARTICIPACIONES Y APORTACIONES	\$	0.00
9000 - DEUDA PÚBLICA	\$	0.00
<b>16-JURIDICO</b>		<b>\$ 2,411,126.76</b>
1000 - SERVICIOS PERSONALES	\$	2,231,126.76
2000 - MATERIALES Y SUMINISTROS	\$	80,000.00
3000 - SERVICIOS GENERALES	\$	50,000.00
4000 - TRANSFERENCIAS, ASIGNACIONES, SUBSIDIOS Y OTRAS AYUDAS	\$	0.00
5000 - BIENES MUEBLES, INMUEBLES E INTANGIBLES	\$	50,000.00
6000 - INVERSION PÚBLICA	\$	0.00
7000 - INVERSIONES FINANCIERAS Y OTRAS PROVISIONES	\$	0.00
8000 - PARTICIPACIONES Y APORTACIONES	\$	0.00
9000 - DEUDA PÚBLICA	\$	0.00
<b>20-DIF</b>		<b>\$ 13,691,120.12</b>
1000 - SERVICIOS PERSONALES	\$	6,223,212.74
2000 - MATERIALES Y SUMINISTROS	\$	2,220,029.38
3000 - SERVICIOS GENERALES	\$	2,526,388.00
4000 - TRANSFERENCIAS, ASIGNACIONES, SUBSIDIOS Y OTRAS AYUDAS	\$	2,009,000.00
5000 - BIENES MUEBLES, INMUEBLES E INTANGIBLES	\$	712,490.00
6000 - INVERSION PÚBLICA	\$	0.00

7000 - INVERSIONES FINANCIERAS Y OTRAS PROVISIONES	\$	0.00
8000 - PARTICIPACIONES Y APORTACIONES	\$	0.00
9000 - DEUDA PÚBLICA	\$	0.00
<b>25-INSTITUTO DE LA JUVENTUD</b>		<b>\$ 1,371,962.48</b>
1000 - SERVICIOS PERSONALES	\$	1,137,242.48
2000 - MATERIALES Y SUMINISTROS	\$	75,000.00
3000 - SERVICIOS GENERALES	\$	59,720.00
4000 - TRANSFERENCIAS, ASIGNACIONES, SUBSIDIOS Y OTRAS AYUDAS	\$	0.00
5000 - BIENES MUEBLES, INMUEBLES E INTANGIBLES	\$	100,000.00
6000 - INVERSION PÚBLICA	\$	0.00
7000 - INVERSIONES FINANCIERAS Y OTRAS PROVISIONES	\$	0.00
8000 - PARTICIPACIONES Y APORTACIONES	\$	0.00
9000 - DEUDA PÚBLICA	\$	0.00
<b>26-JUZGADO MUNICIPAL</b>		<b>\$ 1,437,798.96</b>
1000 - SERVICIOS PERSONALES	\$	1,218,078.96
2000 - MATERIALES Y SUMINISTROS	\$	80,000.00
3000 - SERVICIOS GENERALES	\$	89,720.00
4000 - TRANSFERENCIAS, ASIGNACIONES, SUBSIDIOS Y OTRAS AYUDAS	\$	0.00
5000 - BIENES MUEBLES, INMUEBLES E INTANGIBLES	\$	50,000.00
6000 - INVERSION PÚBLICA	\$	0.00
7000 - INVERSIONES FINANCIERAS Y OTRAS PROVISIONES	\$	0.00
8000 - PARTICIPACIONES Y APORTACIONES	\$	0.00
9000 - DEUDA PÚBLICA	\$	0.00

175-INMUJERES		\$ 871,181.94
1000 - SERVICIOS PERSONALES	\$	551,032.94
2000 - MATERIALES Y SUMINISTROS	\$	61,429.00
3000 - SERVICIOS GENERALES	\$	133,720.00
4000 - TRANSFERENCIAS, ASIGNACIONES, SUBSIDIOS Y OTRAS AYUDAS	\$	0.00
5000 - BIENES MUEBLES, INMUEBLES E INTANGIBLES	\$	125,000.00
6000 - INVERSION PÚBLICA	\$	0.00
7000 - INVERSIONES FINANCIERAS Y OTRAS PROVISIONES	\$	0.00
8000 - PARTICIPACIONES Y APORTACIONES	\$	0.00
9000 - DEUDA PÚBLICA	\$	0.00
200-CRONICA MUNICIPAL		\$ 381,595.84
1000 - SERVICIOS PERSONALES	\$	221,875.84
2000 - MATERIALES Y SUMINISTROS	\$	50,000.00
3000 - SERVICIOS GENERALES	\$	59,720.00
4000 - TRANSFERENCIAS, ASIGNACIONES, SUBSIDIOS Y OTRAS AYUDAS	\$	0.00
5000 - BIENES MUEBLES, INMUEBLES E INTANGIBLES	\$	50,000.00
6000 - INVERSION PÚBLICA	\$	0.00
7000 - INVERSIONES FINANCIERAS Y OTRAS PROVISIONES	\$	0.00
8000 - PARTICIPACIONES Y APORTACIONES	\$	0.00
9000 - DEUDA PÚBLICA	\$	0.00
204-EDUCACION		\$ 483,938.46
1000 - SERVICIOS PERSONALES	\$	243,938.46
2000 - MATERIALES Y SUMINISTROS	\$	75,000.00

3000 - SERVICIOS GENERALES	\$	115,000.00
4000 - TRANSFERENCIAS, ASIGNACIONES, SUBSIDIOS Y OTRAS AYUDAS	\$	0.00
5000 - BIENES MUEBLES, INMUEBLES E INTANGIBLES	\$	50,000.00
6000 - INVERSION PÚBLICA	\$	0.00
7000 - INVERSIONES FINANCIERAS Y OTRAS PROVISIONES	\$	0.00
8000 - PARTICIPACIONES Y APORTACIONES	\$	0.00
9000 - DEUDA PÚBLICA	\$	0.00
<b>206-COMUNICACION SOCIAL, LOGISTICA Y EVENTOS ESPECIALES</b>		<b>\$ 2,991,902.19</b>
1000 - SERVICIOS PERSONALES	\$	2,510,609.06
2000 - MATERIALES Y SUMINISTROS	\$	139,853.13
3000 - SERVICIOS GENERALES	\$	321,440.00
4000 - TRANSFERENCIAS, ASIGNACIONES, SUBSIDIOS Y OTRAS AYUDAS	\$	0.00
5000 - BIENES MUEBLES, INMUEBLES E INTANGIBLES	\$	20,000.00
6000 - INVERSION PÚBLICA	\$	0.00
7000 - INVERSIONES FINANCIERAS Y OTRAS PROVISIONES	\$	0.00
8000 - PARTICIPACIONES Y APORTACIONES	\$	0.00
9000 - DEUDA PÚBLICA	\$	0.00
<b>207-TURISMO Y CULTURA</b>		<b>\$ 38,117,452.98</b>
1000 - SERVICIOS PERSONALES	\$	1,595,104.10
2000 - MATERIALES Y SUMINISTROS	\$	790,891.31
3000 - SERVICIOS GENERALES	\$	35,134,827.57
4000 - TRANSFERENCIAS, ASIGNACIONES, SUBSIDIOS Y OTRAS AYUDAS	\$	0.00
5000 - BIENES MUEBLES, INMUEBLES E INTANGIBLES	\$	596,630.00

6000 - INVERSION PÚBLICA	\$	0.00
7000 - INVERSIONES FINANCIERAS Y OTRAS PROVISIONES	\$	0.00
8000 - PARTICIPACIONES Y APORTACIONES	\$	0.00
9000 - DEUDA PÚBLICA	\$	0.00
<b>209-UNIDAD DE TRANSPARENCIA Y DATOS PERSONALES</b>		<b>\$ 785,408.40</b>
1000 - SERVICIOS PERSONALES	\$	182,804.40
2000 - MATERIALES Y SUMINISTROS	\$	50,000.00
3000 - SERVICIOS GENERALES	\$	552,604.00
4000 - TRANSFERENCIAS, ASIGNACIONES, SUBSIDIOS Y OTRAS AYUDAS	\$	0.00
5000 - BIENES MUEBLES, INMUEBLES E INTANGIBLES	\$	0.00
6000 - INVERSION PÚBLICA	\$	0.00
7000 - INVERSIONES FINANCIERAS Y OTRAS PROVISIONES	\$	0.00
8000 - PARTICIPACIONES Y APORTACIONES	\$	0.00
9000 - DEUDA PÚBLICA	\$	0.00
<b>123-137 PRESIDENCIAS DE COMUNIDAD</b>		<b>\$ 15,544,656.65</b>
1000 - SERVICIOS PERSONALES	\$	7,720,398.00
2000 - MATERIALES Y SUMINISTROS	\$	0.00
3000 - SERVICIOS GENERALES	\$	0.00
4000 - TRANSFERENCIAS, ASIGNACIONES, SUBSIDIOS Y OTRAS AYUDAS	\$	6,624,258.65
5000 - BIENES MUEBLES, INMUEBLES E INTANGIBLES	\$	1,200,000.00
6000 - INVERSION PÚBLICA	\$	0.00
7000 - INVERSIONES FINANCIERAS Y OTRAS PROVISIONES	\$	0.00
8000 - PARTICIPACIONES Y APORTACIONES	\$	0.00

9000 - DEUDA PÚBLICA	\$	0.00
<b>TOTAL GENERAL</b>		<b>\$316,605,798.12</b>

**ARTÍCULO 13.-** EL PRESUPUESTO DE EGRESOS MUNICIPAL DEL EJERCICIO 2023 CON BASE EN LA CLASIFICACIÓN ADMINISTRATIVA, SE DISTRIBUYE COMO A CONTINUACIÓN SE INDICA:

3.0.0.0.0 - SECTOR PÚBLICO MUNICIPAL	<b>\$316,605,798.12</b>
3.1.0.0.0 - SECTOR PÚBLICO NO FINANCIERO	<b>\$316,605,798.12</b>
3.1.1.0.0 - GOBIERNO GENERAL MUNICIPAL	<b>\$316,605,796.12</b>
3.1.1.1.0 - GOBIERNO MUNICIPAL	
3.1.1.1.1 - ÓRGANO EJECUTIVO MUNICIPAL (AYUNTAMIENTO)	<b>\$316,605,796.12</b>
01-PRESIDENCIA	10,063,358.00
02-SINDICATURA	1,079,037.07
03-REGIDORES	4,605,318.50
04-TESORERIA	29,132,472.16
05-SECRETARIA H AYUNTAMIENTO	9,628,225.18
06-OBRAS PUBLICAS,	82,755,078.98
07-SEGURIDAD PUBLICA	48,346,671.57
08-SERVICIOS PUBLICOS MUNICIPALES	43,888,342.25
10-DEPORTES	175,000.00
12-ECOLOGIA	1,062,194.61

13- REGISTRO CIVIL	3,252,606.26
15-CONTRALORIA	1,382,435.18
16-JURIDICO	2,361,126.76
20-DIF	13,866,269.12
25-JUVENTUD	1,371,962.48
207-TURISMO	38,117,452.98
204-EDUCACIÓN	483,938.46
175-INSTITUTO MUNICIPAL DE LA MUJER	696,032.94
26-JUZGADO MUNICIPAL	1,437,798.96
200-CRONICA MUNICIPAL	381,595.84
206-COMUNICACIÓN SOCIAL, LOGISTICA Y EVENTOS ESPECIALES	2,991,902.19
209-UNIDAD DE TRANSPARENCIA Y DATOS PERSONALES	785,408.40
123-137- PRESIDENCIAS DE COMUNIDAD	18,741,570.23
<b>TOTAL GENERAL</b>	<b>\$ 316,605,798.12</b>

CA 3.1.1.0.0 GOBIERNO GENERAL MUNICIPAL	PRESUPUESTO APROBADO
3.1.1.2.0 ENTIDADES PARAESTATALES Y FIDEICOMISOS NO EMPRESARIALES Y NO FINANCIEROS	0.00
<b>TOTAL GENERAL</b>	
CA 3.1.2.0.0 ENTIDADES PARAMUNICIPALES EMPRESARIALES NO FINANCIERAS CON PARTICIPACIÓN ESTATAL MAYORITARIA	PRESUPUESTO APROBADO

3.1.2.2.0 FIDEICOMISOS PARAMUNICIPALES EMPRESARIALES NO FINANCIEROS CON PARTICIPACIÓN ESTATAL MAYORITARIA	0.00
<b>TOTAL GENERAL</b>	
<b>CA 3.2.4.0.0 FIDEICOMISOS FINANCIEROS PÚBLICOS CON PARTICIPACIÓN ESTATAL MAYORITARIA</b>	<b>PRESUPUESTO APROBADO</b>
3.2.4.1.0 FONDOS DE INVERSIÓN FUERA DEL MERCADO DE DINERO	0.00
3.2.4.2.0 OTROS INTERMEDIARIOS FINANCIEROS, EXCEPTO SOCIEDADES DE SEGUROS Y FONDOS DE PENSIONES	0.00
3.2.4.3.0 AUXILIARES FINANCIEROS	0.00
3.2.4.4.0 INSTITUCIONES FINANCIERAS CAUTIVAS Y PRESTAMISTAS DE DINERO	0.00
3.2.4.5.0 SOCIEDADES DE SEGUROS (SS) Y FONDOS DE PENSIONES (FP)	0.00
<b>TOTAL GENERAL</b>	
	<b>\$ 0.00</b>

**ARTÍCULO 14.-** EL PRESUPUESTO DE EGRESOS MUNICIPAL DEL EJERCICIO 2023 CON BASE EN LA CLASIFICACIÓN POR FUENTES DE FINANCIAMIENTO, SE DISTRIBUYE COMO A CONTINUACIÓN SE INDICA:

CFE	PRESUPUESTO APROBADO
1. RECURSOS FISCALES	\$38,455,791.63
2. RECURSOS FISCALES REMANENTE 2022	0.00
3. FINANCIAMIENTOS INTERNOS	0.00



4. FINANCIAMIENTOS EXTERNOS	0.00
5. INGRESOS PROPIOS	0.00
6. RECURSOS FEDERALES	\$147,052,575.00
7. RECURSOS ESTATALES	\$131,097,431.49
8. RECURSOS ESTATALES REMANENTE 2022	0.00
9. OTROS RECURSOS	0.00
<b>TOTAL</b>	<b>\$ 316,605,798.12</b>

**ARTÍCULO 15.-** LA CLASIFICACIÓN FUNCIONAL DEL PRESUPUESTO DE EGRESOS DEL MUNICIPIO DE HUAMANTLA TLAXCALA PARA EL EJERCICIO FISCAL 2023 SE COMPONE DE LA SIGUIENTE FORMA:

<b>CFG</b>	<b>PRESUPUESTO APROBADO</b>
1 - GOBIERNO	\$134,189,526.30
1.1 – LEGISLACION	
1.1.2 – FISCALIZACION	
1.2 – JUSTICIA	3,848,925.72
1.2.1 - IMPARTICION DE JUSTICIA	3,848,925.72
1.3 - COORDINACION DE LA POLITICA DE GOBIERNO	44,757,915.03
1.3.1 – PRESIDENCIA/GUBERNATURA	44,757,915.03
1.3.4 - FUNCION PUBLICA	
1.3.5 - ASUNTOS JURIDICOS	
1.3.8 - TERRITORIO	
1.5 - ASUNTOS FINANCIEROS Y HACENDARIOS	33,983,407.72
1.5.1 - ASUNTOS FINANCIEROS	

1.5.2 – ASUNTOS HACENDARIOS	33,983,407.72
1.7 - ASUNTOS DE ORDEN PUBLICO Y DE SEGURIDAD INTERIOR	48,346,671.57
1.7.1 – POLICIA	48,346,671.57
1.7.2 - PROTECCION CIVIL	
1.8 - OTROS SERVICIOS GENERALES	3,252,606.26
1.8.1 - SERVICIOS REGISTRALES, ADMINISTRATIVOS Y PATRIMONIALES	3,252,606.26
1.8.3 - SERVICIOS DE COMUNICACION Y MEDIOS	
2 - DESARROLLO SOCIAL	144,298,818.84
2.1 - PROTECCION AMBIENTAL	45,000,536.86
2.1.1 - ORDENACION DE DESECHOS	45,000,536.86
2.1.5 - PROTECCIÓN DE LA DIVERSIDAD BIOLÓGICA Y DEL PAISAJE	
2.2 - VIVIENDA Y SERVICIOS A LA COMUNIDAD	82,705,078.98
2.2.1 - URBANIZACION	82,705,078.98
2.2.2 - DESARROLLO COMUNITARIO	
2.2.6 - SERVICIOS COMUNALES	
2.2.4 - ALUMBRADO PUBLICO	
2.2.5 - VIVIENDA	
2.2.7 - DESARROLLO REGIONAL	
2.2.3 - ABASTECIMIENTO DE AGUA	
2.3 - SALUD	
2.3.5 - PROTECCION SOCIAL EN SALUD	
2.3.1 - PRESTACION DE SERVICIOS DE SALUD A LA COMUNIDAD	
2.4 - "RECREACION, CULTURA Y OTRAS MANIFESTACIONES SOCIALES"	2,030,900.94

2.4.1 - DEPORTE Y RECREACION	2,030,900.94
2.4.2 - CULTURA	
2.4.3 - "RADIO, TELEVISION Y EDITORIALES"	
2.5 - EDUCACION	
2.5.6 - OTROS SERVICIOS EDUCATIVOS Y ACTIVIDADES INHERENTES	
2.5.1 - EDUCACION BASICA	
2.6 - PROTECCION SOCIAL	14,562,302.06
2.6.3 - FAMILIA E HIJOS	
2.6.8 - OTROS GRUPOS VULNERABLES	14,562,302.06
2.7 - OTROS ASUNTOS SOCIALES	
2.7.1 - OTROS ASUNTOS SOCIALES	
3 - DESARROLLO ECONOMICO	38,117,452.98
3.1 – ASUNTOS ECONOMICOS, COMERCIALES Y LABORALES EN GENERAL	
3.2 - AGROPECUARIA, SILVICULTURA, PESCA Y CAZA	
3.2.1 - AGROPECUARIA	
3.5 - TRANSPORTE	
3.5.1 - TRANSPORTE POR CARRETERA	
3.7-TURISMO	38,117,452.98
4 - OTRAS NO CLASIFICADAS EN FUNCIONES ANTERIORES	
4.1 - TRANSACCIONES DE LA DEUDA PUBLICA / COSTO FINANCIERO DE LA DEUDA	
4.1.1 - DEUDA PUBLICA INTERNA	
4.2 - "TRANSFERENCIAS, PARTICIPACIONES Y APORTACIONES ENTRE DIFERENTES NIVELES Y ORDENES DE GOBIERNO"	
4.2.1 - TRANSFERENCIAS ENTRE DIFERENTES NIVELES Y ORDENES DE GOBIERNO	

4.3 - SANEAMIENTO DEL SISTEMA FINANCIERO	
4.3.1 - SANEAMIENTO DEL SISTEMA FINANCIERO	
4.4. ADEUDOS DE EJERCICIOS FISCALES ANTERIORES (ADEFAS)	
4.4.1 - ADEFAS	
<b>TOTAL GENERAL</b>	<b>\$316,605,798.12</b>

**ARTÍCULO 16.-** EL PRESUPUESTO DE EGRESOS MUNICIPAL DEL EJERCICIO 2023 CON BASE EN LA CLASIFICACIÓN PROGRAMÁTICA, SE DISTRIBUYE COMO A CONTINUACIÓN SE INDICA:

CLASIFICACIÓN PROGRAMÁTICA		PRESUPUESTO APROBADO
<b>DESEMPEÑO DE LAS FUNCIONES</b>		
PRESTACIÓN DE SERVICIOS PÚBLICOS	E	\$59,808,631.90
DESARROLLO INTEGRAL DE LA FAMILIA		\$14,712,302.06
PROTECCIÓN AL MEDIO AMBIENTE		\$45,096,329.84
PROMOCIÓN Y FOMENTO	F	\$ 40,145,953.92
FORTALECIMIENTO A LA CALIDAD EDUCATIVA, CULTURAL Y DEPORTIVA		\$2,028,500.94
PROMOCIÓN Y DESARROLLO TURISTICO		\$38,117,452.98
REGULACIÓN Y SUPERVISIÓN	G	\$6,951,531.98
CONCILIACIÓN DE CONTROVERSIAS Y CALIFICACIÓN Y APLICACIÓN DE SANCIONES		\$3,848,925.72
PROTECCIÓN JURÍDICA DE LAS PERSONAS Y SUS BIENES		\$3,102,606.26
PROYECTOS DE INVERSIÓN	K	\$8/2,615,852.67
INFRAESTRUCTURA Y EQUIPAMIENTO PARA EL DESARROLLO URBANO		\$82,612,852.67
<b>ADMINISTRATIVOS Y DE APOYO</b>		

APOYO AL PROCESO PRESUPUESTARIO Y PARA MEJORAR LA EFICIENCIA INSTITUCIONAL	M	\$33,983,407.72
FORTALECIMIENTO DE LA HACIENDA PÚBLICA		\$33,983,407.72
APOYO A LA FUNCIÓN PÚBLICA Y AL MEJORAMIENTO DE LA GESTIÓN	O	\$44,757,915.03
APOYO A LAS POLÍTICAS GUBERNAMENTALES		\$44,757,915.03
<b>OBLIGACIONES</b>		
APORTACIONES A LA SEGURIDAD SOCIAL	T	\$48,346,671.57
SEGURIDAD PUBLICA Y TRANSITO VIAL		\$48,346,671.57
<b>TOTAL</b>		<b>\$316,605,798.12</b>

TODOS LOS PROGRAMAS PRESUPUESTARIOS DEBERÁN CONTENER LOS ELEMENTOS ESTABLECIDOS EN EL ARTÍCULO 273 DEL CÓDIGO FINANCIERO PARA LOS MUNICIPIOS DEL ESTADO DE TLAXCALA.

<b>MUNICIPIO DE HUAMANTLA, TLAXCALA</b>
<b>PRESUPUESTO DE EGRESOS PARA EL EJERCICIO FISCAL 2023</b>
<b>PRIORIDADES DE GASTO</b>
GASTOS DE OPERACIÓN
GASTOS DE INVERSIÓN

**NOTA:** LA INFORMACIÓN CORRESPONDE A LOS PROGRAMAS PRESUPUESTARIOS PRIORITARIOS DEL PRESENTE PRESUPUESTO DE EGRESOS MUNICIPAL 2023.

<b>MUNICIPIO DE HUAMANTLA, TLAXCALA</b>
<b>PRESUPUESTO DE EGRESOS PARA EL EJERCICIO FISCAL 2023</b>
<b>PROGRAMAS Y PROYECTOS</b>
CONCILIACION DE CONTROVERSIAS Y CALIFICACIÓN, Y APLICACIÓN DE SANCIONES.
SEGURIDAD PÚBLICA Y TRANSITO VIAL
INFRAESTRUCTURA Y EQUIPAMIENTO PARA EL DESARROLLO URBANO
PROTECCIÓN AL AMBIENTE
PROMOCIÓN Y DESARROLLO TURISTICO
FORTALECIMIENTO A LA CALIDAD EDUCATIVA, CULTURAL Y DEPORTIVA
DESARROLLO INTEGRAL DE LA FAMILIA
APOYO A LAS POLÍTICAS GUBERNAMENTALES
PROTECCIÓN JURIDICA DE LAS PERSONAS Y SUS BIENES
FORTALECIMIENTO DE LA HACIENDA PÚBLICA

**ARTÍCULO 17.-** LAS ASIGNACIONES CONTEMPLADAS EN EL PRESENTE PRESUPUESTO DE EGRESOS PARA OTORGARSE A ORGANISMOS DE LA SOCIEDAD CIVIL PARA EL EJERCICIO FISCAL 2023, SON LAS SIGUIENTES:

PARTIDA/NOMBRE DEL ORGANISMO DE LA SOCIEDAD CIVIL	PRESUPUESTO APROBADO
N/A	\$0.00
<b>TOTAL</b>	

**ARTÍCULO 18.-** LAS EROGACIONES PREVISTAS EN EL PRESENTE PRESUPUESTO PARA OTORGAR SUBSIDIOS Y AYUDAS SOCIALES, SE DISTRIBUYEN CONFORME A LAS SIGUIENTES TABLAS:

<b>4400 AYUDAS SOCIALES</b>			
<b>AYUDA SOCIAL</b>	<b>BENEFICIARIO</b>	<b>TIPO</b>	<b>PRESUPUESTO APROBADO</b>
APOYOS	A LA CIUDADANIA DEL MUNICIPIO DE HUAMANTLA TLAXCALA	ECONOMICO Y EN ESPECIE	\$ 5,509,000.00
APOYOS	A INSTITUCIONES DE ENSEÑANZA	ECONOMICO Y EN ESPECIE	\$ 961,530.00
APOYOS	A INSTITUCIONES SIN FINES DE LUCRO	ECONOMICO Y EN ESPECIE	\$ 1,002,237.00
<b>TOTAL</b>			<b>\$7,472,767.00</b>

EL REGISTRO CONTABLE DE LOS SUBSIDIOS Y APORTACIONES DEBERÁ EFECTUARSE AL EXPEDIRSE EL RECIBO DE RETIRO DE FONDOS CORRESPONDIENTES, DE TAL FORMA QUE PERMITA IDENTIFICAR SU DESTINO Y BENEFICIARIO.

EL PRESIDENTE MUNICIPAL, MEDIANTE RESOLUCIÓN DE CARÁCTER GENERAL Y PREVIA AUTORIZACIÓN EXPRESA DEL AYUNTAMIENTO PODRÁ CONCEDER SUBSIDIOS.

LAS RESOLUCIONES QUE DICTE EL PRESIDENTE MUNICIPAL, DEBERÁN SEÑALAR LAS CONTRIBUCIONES A QUE SE REFIEREN, ASÍ COMO EL MONTO O PROPORCIÓN DE LOS BENEFICIOS, Y LOS REQUISITOS QUE DEBAN CUMPLIRSE POR LOS BENEFICIARIOS.

**ARTÍCULO 19.-** EL GASTO PREVISTO PARA PRESTACIONES SINDICALES IMPORTA LA CANTIDAD DE \$27,530,570.28 SE DISTRIBUYE DE LA SIGUIENTE MANERA:

**PRESTACIONES SINDICALES**

<b>CONCEPTO DE LA PRESTACIÓN</b>	<b>PARTIDA ESPECÍFICA (COG)</b>	<b>PRESUPUESTO APROBADO</b>
SUELDO A TRABAJADORES	1133	\$ 6,196,899.60
PRIMA VACACIONAL A TRABAJADORES	1323	\$ 309,844.98

PRIMA QUINQUENAL	1312	\$	113,400.00
GRATIFICACION DE FINA DE AÑO A TRABAJADORES	1328	\$	1,274,478.00
COMPENSACION A TRABAJADORES	1343	\$	56,300.00
CUOTAS SEGURO DE VIDA A TRABAJADORES	1443	\$	220,000.00
OTRAS PERCEPCIONES A TRABAJADORES	159D	\$	120,000.00
SERVICO MEDICO A TRABAJADORES	154M	\$	227,000.00
CUOTAS DESPENSA A TRABAJADORES	1593	\$	222,000.00
<b>TOTAL</b>			<b>\$ 8,739,922.58</b>

**ARTÍCULO 20.-** EL GASTO CONTEMPLADO EN EL PRESENTE PRESUPUESTO CORRESPONDE ÚNICAMENTE AL EJERCICIO FISCAL 2023 Y NO CUENTA CON PARTIDAS QUE SE ENCUENTREN RELACIONADAS CON EROGACIONES PLURIANUALES.

**ARTÍCULO 21.-** EL MUNICIPIO DE HUAMANTLA, NO DESGLOSA PAGO PARA CONTRATOS DE ASOCIACIONES PÚBLICO PRIVADAS, EN EL PRESUPUESTO DE EGRESOS DEL EJERCICIO 2023.

### CAPÍTULO III DE LA DEUDA PÚBLICA

**ARTÍCULO 22.-** EL SALDO DE LA DEUDA PÚBLICA DEL GOBIERNO DEL MUNICIPIO DE HUAMANTLA, TLAXCALA, CONSIDERANDO LA TOTALIDAD DE LOS PASIVOS, SE DESGLOSA EN EL PRESENTE DOCUMENTO CON BASE EN LO ESTABLECIDO EN LA LEY DE DEUDA PÚBLICA PARA EL ESTADO DE TLAXCALA Y SUS MUNICIPIOS.



SALDO DE LA DEUDA PÚBLICA							
DECRETO APROBATORIO O CLAVE DE IDENTIFICACIÓN	INSTITUCIÓN BANCARIA	NO. DE CRÉDITO	TIPO DE INSTRUMENTO	TASA DE INTERÉS	PLAZO DE VENCIMIENTO	TIPO DE GARANTÍA	SALDO AL 31 DICIEMBRE 2018
N/A	N/A	N/A	N/A	N/A	N/A	N/A	0.00
OTROS PASIVOS CIRCULANTES							\$ 0.00
OTROS PASIVOS NO CIRCULANTES							0.00
<b>SALDO DE LA DEUDA PÚBLICA AL 31 DE DICIEMBRE DE 2022</b>							<b>\$ 0.00</b>

PARA EL EJERCICIO FISCAL 2023, SE ESTABLECE UNA ASIGNACIÓN PRESUPUESTARIA PARA EL CAPÍTULO 9000 DEUDA PÚBLICA POR LA CANTIDAD DE CERO PESOS, EL CUAL DE DESGLOSA EN EL SIGUIENTE RECUADRO:

PRESUPUESTO APROBADO 2023						
9000 DEUDA PÚBLICA						
9100 AMORTIZACIÓN GASTOS DE LA DEUDA PÚBLICA	9200 INTERESES GASTOS DE LA DEUDA PÚBLICA	9300 COMISIONES GASTOS DE LA DEUDA PÚBLICA	9400 GASTOS DE LA DEUDA PÚBLICA	9500 COSTOS POR COBERTURAS	9600 APOYOS FINANCIEROS	9900 ADEFAS
0.00	0.00	0.00	0.00	0.00	0.00	0.00

**TÍTULO SEGUNDO  
DE LOS RECURSOS FEDERALES**

**CAPÍTULO ÚNICO  
DE LOS RECURSOS FEDERALES TRANSFERIDOS AL MUNICIPIO**

**ARTÍCULO 23.-** EL PRESUPUESTO DE EGRESOS DEL MUNICIPIO DE HUAMANTLA, CONTEMPLA COMO UNA DE SUS FUENTES DE FINANCIAMIENTO LOS RECURSOS FEDERALES ASIGNADOS A TRAVÉS DE PARTICIPACIONES, APORTACIONES Y CONVENIOS, DERIVADOS DE LA LEY DE INGRESOS DE LA FEDERACIÓN O DEL PRESUPUESTO DE EGRESOS DE LA FEDERACIÓN.

LAS MINISTRACIONES DE RECURSOS FEDERALES A QUE SE REFIERE ESTE ARTÍCULO, SE REALIZARÁN DE CONFORMIDAD CON LAS DISPOSICIONES APLICABLES EN LA MATERIA.

**ARTÍCULO 24.-** LOS FONDOS DE APORTACIONES QUE CONFORMAN EL RAMO 33 QUE LA FEDERACIÓN PRESUPUESTÓ OTORGAR AL MUNICIPIO DE CONFORMIDAD CON LA LEY DE COORDINACIÓN FISCAL, SE DESGLOSAN A CONTINUACIÓN:

FONDO	PRESUPUESTO APROBADO
FONDO DE APORTACIONES PARA LA INFRAESTRUCTURA SOCIAL MUNICIPAL	73,955,212.00
FONDO DE APORTACIONES PARA EL FORTALECIMIENTO DE LOS MUNICIPIOS Y DE LAS DEMARCACIONES DEL D.F.	73,097,363.00
<b>TOTAL</b>	<b>\$ 147,052,575.00</b>

LA APLICACIÓN, DESTINO Y DISTRIBUCIÓN PRESUPUESTADA DE LOS FONDOS DE APORTACIONES QUE CONFORMAN EL RAMO 33 SE DESGLOSA A CONTINUACIÓN POR CAPÍTULO DEL GASTO:

FONDO	CAPÍTULOS								
	1000	2000	3000	4000	5000	6000	7000	8000	9000
FONDO DE APORTACIONES PARA LA INFRAESTRUCTURA SOCIAL MUNICIPAL						73,955,212.00			
FONDO DE APORTACIONES PARA EL FORTALECIMIENTO DE LOS MUNICIPIOS Y DE LAS DEMARCACIONES DEL D.F.	34,925,212.00	17,684,562.44	16,596,988.56		3,890,600.00				
<b>TOTALES</b>									

**TÍTULO TERCERO**

**DE LA EJECUCIÓN DEL PRESUPUESTO DE EGRESOS MUNICIPAL**

**CAPÍTULO ÚNICO  
DE LOS MONTOS DE ADQUISICIONES Y OBRAS PÚBLICAS**

**ARTÍCULO 25.-** DE CONFORMIDAD CON LO ESTABLECIDO EN LOS ARTÍCULOS 22 DE LA LEY DE ADQUISICIONES Y ARRENDAMIENTOS Y SERVICIOS DEL ESTADO DE TLAXCALA, 160 Y 161 DEL PRESUPUESTO DE EGRESOS DEL ESTADO DE TLAXCALA PARA EL EJERCICIO FISCAL 2023, LOS ARTÍCULOS 48 Y 50 DE LA LEY DE OBRAS PÚBLICAS PARA EL ESTADO DE TLAXCALA Y SUS MUNICIPIOS, LOS MONTOS MÁXIMOS DE CONTRATACIÓN POR ADJUDICACIÓN DIRECTA, POR INVITACIÓN RESTRINGIDA Y POR LICITACIÓN PÚBLICA, DURANTE EL EJERCICIO FISCAL DE 2023, SE SUJETARÁN A LOS SIGUIENTES LINEAMIENTOS:

<b>OBRAS PÚBLICAS</b>		
<b>MODALIDAD</b>		
	<b>DE</b>	<b>HASTA</b>
LICITACIÓN PÚBLICA	4,717,210.53	EN ADELANTE
INVITACIÓN A CUANDO MENOS TRES PERSONAS	2,505,992.18	4,717,210.52
ADJUDICACIÓN DIRECTA	96.22	2,505,992.17

LOS MONTOS ESTABLECIDOS DEBERÁN CONSIDERARSE SIN INCLUIR EL IMPORTE DEL IMPUESTO AL VALOR AGREGADO

**ARTÍCULO 26.-** EN FORMA SIMILAR A LAS OBRAS PÚBLICAS EL MUNICIPIO ADMINISTRARÁ SUS ADQUISICIONES PÚBLICAS. POR ADQUISICIONES PÚBLICAS SE ENTENDERÁN, TODA CLASE DE CONVENIOS O CONTRATOS, CUALQUIERA QUE SEA SU DENOMINACIÓN LEGAL, QUE EL MUNICIPIO, SUS DEPENDENCIAS O ENTIDADES CELEBREN PARA LA COMPRA DE INSUMOS, MATERIALES, MERCANCÍAS, MATERIAS PRIMAS Y BIENES MUEBLES QUE TENGAN POR OBJETO CUBRIR LAS NECESIDADES COMUNES DE LAS DEPENDENCIAS DE LA ADMINISTRACIÓN PÚBLICA MUNICIPAL, ASÍ COMO AQUELLOS BIENES NECESARIOS PARA LA REALIZACIÓN DE FUNCIONES ESPECÍFICAS.

LAS ADQUISICIONES QUE REALICE EL MUNICIPIO O SUS DEPENDENCIAS, DEBERÁN SUJETARSE A LAS DISPOSICIONES LEGALES QUE REGULAN LA MATERIA EN EL ESTADO.

POR TANTO, DE CONFORMIDAD CON ESTABLECIDO EN EL ARTÍCULO 41 FRACCIÓN I DE LA LEY DE ADQUISICIONES, ARRENDAMIENTOS Y CONTRATACIÓN DE SERVICIOS PARA EL ESTADO DE TLAXCALA, LOS MONTOS MÁXIMOS DE CONTRATACIÓN POR ADJUDICACIÓN DIRECTA, POR INVITACIÓN RESTRINGIDA Y POR LICITACIÓN PÚBLICA, DURANTE EL EJERCICIO FISCAL DE 2023, SE SUJETARÁN A LOS SIGUIENTES LINEAMIENTOS:

<b>ADQUISICIONES, ARRENDAMIENTOS Y SERVICIOS</b>		
<b>MODALIDAD</b>	<b>DE</b>	<b>HASTA</b>
LICITACIÓN PÚBLICA	2,029,472.25	EN ADELANTE
INVITACIÓN A CUANDO MENOS TRES PERSONAS	776,014.31	2,029,472.24
ADJUDICACIÓN DIRECTA	96.22	776,014.30

LOS MONTOS ESTABLECIDOS DEBERÁN CONSIDERARSE SIN INCLUIR EL IMPORTE DEL IMPUESTO AL VALOR AGREGADO.

**ARTÍCULO 27.-** CUANDO SE EJECUTEN RECURSOS FEDERALES, LOS MONTOS DE ADJUDICACIÓN SE DEBERÁN APEGAR A LA NORMATIVIDAD APLICABLE O A LA QUE SE PACTE EN LOS ACUERDOS O CONVENIOS RESPECTIVOS.

### **T R A N S I T O R I O S**

**ARTÍCULO PRIMERO.** EL PRESUPUESTO DE EGRESOS MUNICIPAL DEBERÁ SER PUBLICADO EN EL PERIÓDICO OFICIAL DEL GOBIERNO DEL ESTADO DE TLAXCALA.

**ARTÍCULO SEGUNDO.** EL PRESENTE DECRETO ENTRARÁ EN VIGOR AL DÍA SIGUIENTE DE SU PUBLICACIÓN EN EL PERIÓDICO OFICIAL DEL GOBIERNO DEL ESTADO DE TLAXCALA

**ARTÍCULO TERCERO.** EL MUNICIPIO DE HUAMANTLA, TLAXCALA, ELABORARÁ Y DIFUNDIRÁ A MÁS TARDAR 30 DÍAS NATURALES SIGUIENTES A LA PROMULGACIÓN DEL PRESENTE DECRETO, EN SU RESPECTIVA PÁGINA DE INTERNET EL PRESUPUESTO CIUDADANO CON BASE EN LA INFORMACIÓN PRESUPUESTAL CONTENIDA EN EL PRESENTE DECRETO, DE CONFORMIDAD CON EL ARTÍCULO 62 DE LA LEY GENERAL DE CONTABILIDAD GUBERNAMENTAL Y CON LA NORMA PARA LA

DIFUSIÓN A LA CIUDADANÍA DE LA LEY DE INGRESOS Y DEL PRESUPUESTO DE EGRESOS EMITIDA POR EL CONSEJO NACIONAL DE ARMONIZACIÓN CONTABLE.

**ARTÍCULO CUARTO.** EL MUNICIPIO DE HUAMANTLA, TLAXCALA, ELABORARÁ Y DIFUNDIRÁ A MÁS TARDAR EL 31 DE DICIEMBRE DE 2023, EN SU RESPECTIVA PÁGINA DE INTERNET EL CALENDARIO DE PRESUPUESTO DE EGRESOS CON BASE MENSUAL CON LOS DATOS CONTENIDOS EN EL PRESENTE DECRETO, EN EL FORMATO ESTABLECIDO POR EL CONSEJO NACIONAL DE ARMONIZACIÓN CONTABLE MEDIANTE LA NORMA PARA ESTABLECER LA ESTRUCTURA DEL CALENDARIO DEL PRESUPUESTO DE EGRESOS BASE MENSUAL.

**ARTÍCULO QUINTO.** DADO A LAS FECHAS DE EMISIÓN DEL PRESENTE DECRETO, EL SALDO DE LA DEUDA PÚBLICA AL 31 DE DICIEMBRE DE 2023 PUDIERA SUFRIR MODIFICACIONES, LAS CUALES SE REFLEJARÍAN EN EL ESTADO ANALÍTICO DE LA DEUDA Y OTROS PASIVOS, CONTENIDO EN LA CUENTA PÚBLICA DEL EJERCICIO 2023.

\* \* \* \* \*

## ***PUBLICACIONES OFICIALES***

\* \* \* \* \*

El Periódico Oficial del Estado de Tlaxcala es integrante activo de la Red de Publicaciones Oficiales Mexicanas (REPOMEX) y de la Red de Boletines Oficiales Americanos (REDBOA).

